□□□□□□□□□□□□□□□□□□□□□□□ ಬೆಲೆ

Machine Tools Price

E-mail:eva@mzgtool.cn

WeChat Twitter Linkedin Facebook

ಸ್ಕ್ಯಾನ್ಂಗ್, ನಮ್ಮನ್ನು ಸಂಪರ್ಕಿಸಿ

Scanning , Contact Us

P01. ಕಾರ್ಬೈಡ್ ಮಿಲಿಂಗ್ ಕಟ್ಟರ್
Carbide Milling Cutter

P02. ಸಿಮೆಂಟ್ ಕಾರ್ಬೈಡ್ ಕಟ್ಟರ್
Cemented Carbide Cutter

P03. ಎಕ್ಸ್‌ಟ್ರುಷನ್ ಸ್ಕ್ರೂ ಟ್ಯಾಪ್
Extrusion Screw Tap

P04. ಅಪೆಕ್ಸ್ ಟ್ಯಾಪ್
Apex Tap

P05. ಸ್ಪಿರಾಲ್ ಗ್ರೋವ್ಡ್ ಟ್ಯಾಪ್
Spiral Grooved Tap

P06. ಹ್ಯಾಂಡ್ ಟ್ಯಾಪ್ / ಸುತ್ತೋಲೆ ಡೈ
Hand Tap/Circular Die

P07. CCMT.. CNMG..

P08. DCMT.. DNMG..

P09. SCMT.. SNMG..

P10. TPGT.. TNMG..

P11. VBMT.. VNMG..

P12. WNMG.. WNMG..

P13. ಥ್ರೆಡ್ ಟರ್ನಿಂಗ್ ಟೂಲ್
Thread Turning Tool

P14. ಕಟ್-ಆಫ್ / ಗ್ರೂವಿಂಗ್ / ಬ್ಯಾಕ್ ಸಣ್ಣ ಭಾಗಗಳು ತಿರುಗಿ
Cut-Off/Grooving/Back Turning Of Small Parts

P15. ಬಾಹ್ಯ ಸಿಲಿಂಡರಾಕಾರದ ಗ್ರೂವಿಂಗ್ ಟರ್ನಿಂಗ್ ಟೂಲ್
External ಸಿಲಿಂಡರಾಕಾರದ ಗ್ರೂವಿಂಗ್ Turning To

P16. ಬಾಹ್ಯ ಸಿಲಿಂಡರ್ / ಇನ್ನರ್ ಹೋಲ್ ಗ್ರೂವಿಂಗ್ ಟರ್ನಿಂಗ್ ಟೂಲ್
External Cylindrical/Inner Hole ಗ್ರೂವಿಂಗ್ ಟರ್ನಿಂಗ್ ಟ

P17. ಗ್ರೂವಿಂಗ್ / ಕಟ್-ಆಫ್ ಟರ್ನಿಂಗ್ ಟೂಲ್
Grooving/Cut-Off Turning Tool

P18. □□□□ □□□□ / □□□□□□ □□□□ ಗ್ರೂವಿಂಗ್ ಟರ್ನಿಂಗ್ ಟೂಲ್
End Face/Inner Hole Grooving Turning Tool

P19. ಸಿಎನ್‌ಸಿ ಟರ್ನಿಂಗ್ ಟೂಲ್
CNC Turning Tool

P20. ಸಿಎನ್‌ಸಿ ಟೂಲ್ ಭಾಗಗಳು ಟರ್ನಿಂಗ್
CNC Turning Tool Parts

P21. ಬಿಎಪಿ ರೈಟ್ ಆಂಗಲ್ ಮಿಲ್ಲಿಂಗ್ ಕಟ್ಟರ್
BAP Cut right right

P22. □□□□□-□□□□□□□□□□ □□□□□ □□□□ □□□□□□□□ □□□□□□
Machine-Clamped Round Nose Milling Cutter

P23. KM12.. SEHT.. T2139.. P3200..

P24. ಲಾಕ್ ಟೈಪ್ ಕಟ್ಟರ್ ಅನ್ನು ಲಾಕ್ ಹಾಕಲಾಗುತ್ತದೆ
Locking Tooth Type Cutter
ಕ್ಷಿಪ್ರಬಿಡತೆ ತ್ವರಿತ ಡ್ರಿಲ್ ಸೇರಿಸಿ
Insert Type Quick Drill

P25. ಬೋರಿಂಗ್ ಟೂಲ್
Boring Tool

P26. ಬೋರಿಂಗ್ ಟೂಲ್ ಹೋಲ್ಡರ್
Boring Tool Holder

P27. ER. . FMA/B. .

P28. GSK. ADS. . APU. .

P29. CNC ಟೂಲ್ ಹೋಲ್ಡರ್ ಪರಿಕರಗಳು
CNC Tool Holder Accessories

P30. ಲಥ್ ಚಕ್ ಪರಿಕರಗಳು
Lathe Chuck Accessories

ವೃತ್ತಿಪರ ಟರ್ನಿಂಗ್, ಮಿಲ್ಲಿಂಗ್, ಥ್ರೆಡ್ಡಿಂಗ್ ಮತ್ತು ಬೋರಿಂಗ್ ಹೋಲ್ ಪ್ರೊಸೆಸಿಂಗ್ ಟೂಲ್ ಕಾನ್ಫಿಗರೇಶನ್.

Professional Turning, Mil ling, Threading and Boring Hole Processing Tool Configuration.

MaiFix® **MZG®** **MOSASK®**

MaiFix®

ಕಾರ್‌ಬೈಡ್ ಮಿಲಿಂಗ್ ಕಟ್‌ಟರ್
Carbide Milling Cutter

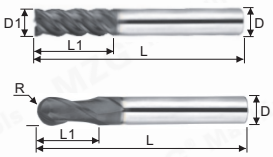

The L1 Length Of Milling Cutter With Different Hardness May Be Different.

The L1 Length Of Milling Cutter With Different Hardness May Be Different.

Right-Angle Milling Cutter D1xL1xDxL	Ball End Milling Cutter RxL1xDxL	ಕಪ್ಪು ಲೇಪನಗಳು ಕತ್ತರಿಸಬಹುದು ಸ್ಟೀಲ್ 45HRC ಕೆಳಗೆ Black Coatings Can Cut Steel Below 45 HRC			ಸ್ಟೀಲ್ 55 ಎಚ್‌ಆರ್‌ಸಿ ಕೆಳಗೆ Copper Coatings Can Cut Steel Below 55 HRC				ಸ್ಟೀಲ್ 58HRC ಕೆಳಗೆ Nano Black Coatings Can Cut Steel Below 58 HRC				60HRC ಕೆಳಗೆ ಸ್ಟೀಲ್ Nano Copper Coatings Can Cut Steel Below 60 HRC				Nano Blue Coatings Can 65HRC ಕೆಳಗೆ ಕಟ್ ಸ್ಟೀಲ್ Nano Blue Coatings Can Cut Steel Below 65 HRC		
1. 0x3xD4x50	R0. 5x2xD4x50	2. 0	2. 6		2. 7	3. 1			4. 6				5. 1		5. 1		5. 7	5. 7	
1. 5x4xD4x50	R0. 75x3xD4x50	2. 0	2. 6		2. 7	3. 1			4. 6				5. 1		5. 1		5. 7	5. 7	
2. 0x6xD4x50	R1. 0x4xD4x50	2. 0	2. 6		2. 7	3. 1			4. 6				5. 1		5. 1		5. 7	5. 7	
2. 5x8xD4x50	R1. 25x5xD4x50	2. 0	2. 6		2. 7	3. 1			4. 6				5. 1		5. 1		5. 7	5. 7	
3. 0x8xD3x50	R1. 5x6xD3x50	2. 0	2. 6		2. 7	3. 1			4. 6				5. 1		5. 1		5. 7	5. 7	
3. 0x12xD3x75	R1. 5x6xD3x75	3. 1	3. 9		4. 4	5. 1			7. 1								7. 7	7. 7	
3. 0x15xD3x100	R1. 5x6xD3x100	3. 6	4. 4		5. 0	5. 6			8. 7								8. 7	8. 7	
3. 0x8xD4x50	R1. 5x6xD4x50	2. 0	2. 6		2. 7	3. 1			4. 6				5. 1		5. 1		5. 7	5. 7	
3. 5x10xD4x50	R1. 75x7xD4x50	2. 0	2. 6		2. 7	3. 1			4. 6				5. 1		5. 1		5. 7	5. 7	
4. 0x10xD4x50	R2. 0x8xD4x50	1. 7	2. 6	3. 4	2. 7	3. 1	4. 9	4. 4	4. 6	6. 0	6	6. 7	5. 1	6. 1	5. 1	6. 1	5. 7	5. 7	7. 6
4. 0x20xD4x75	R2. 0x8xD4x75	2. 9	3. 6	5. 0	4. 4	5. 1	6. 1		7. 1	7. 9			6. 6	8. 1	6. 7	8. 1	7. 7	7. 7	8. 7
4. 0x25xD4x100	R2. 0x8xD4x100	3. 3	4. 1	6. 4	5. 0	5. 4	7. 7		7. 6	9. 0			7. 8	9. 1	7. 9	9. 1	8. 7	8. 7	10. 0
5. 0x13xD5x50	R2. 5x10xD5x50	3. 7	4. 7	6. 9	4. 7	5. 6	7. 7		8. 1	9. 3			9. 5	11. 6	9. 6	11. 6	10. 7	10. 7	12. 3
5. 0x13xD5x75	R2. 5x10xD5x75	5. 3	6. 1	7. 7	7. 4	8. 1	9. 1		11. 3	13. 5							13. 0	13. 0	14. 7
5. 0x13xD5x100	R2. 5x10xD5x100	6. 6	7. 6	11. 0	8. 9	9. 6	11. 1		13. 0	15. 7							15. 3	15. 3	17. 1
5. 0x13xD6x50	R2. 5x10xD6x50	3. 7	4. 3	6. 4	4. 7	5. 7	8. 4		8. 1	9. 3			9. 5	11. 6	9. 6	11. 6	10. 7	10. 7	12. 3
6. 0x15xD6x50	R3. 0x12xD6x50	3. 1	4. 3	6. 4	4. 7	5. 7	8. 4	7. 4	8. 1	9. 3	9. 4	10. 5	9. 5	11. 6	9. 6	11. 6	10. 7	10. 7	12. 3
6. 0x20xD6x75	R3. 0x12xD6x75	4. 9	5. 6	7. 1	7. 4	8. 1	10. 0		11. 1	12. 4			11. 4	13. 6	11. 4	13. 6	13. 0	13. 0	14. 7
6. 0x30xD6x100	R3. 0x12xD6x100	6. 0	7. 0	10. 3	8. 9	9. 6	11. 4		13. 6	15. 0			13. 4	16. 3	13. 4	16. 3	15. 3	15. 3	17. 3
6. 0x30xD6x150	R3. 0x12xD6x150	12. 3	14. 3	18. 7	18. 7	19. 9	23. 4		27. 6				26. 5		26. 6		26. 3	26. 3	29. 7
8. 0x20xD8x60	R4. 0x16xD8x60	5. 9	7. 6	10. 4	8. 4	10. 0	13. 3	13	13. 9	15. 2	15. 3	16. 5	15. 3	18. 4	15. 3	18. 4	17. 6	17. 6	20. 3
8. 0x25xD8x75	R4. 0x16xD8x75	8. 1	9. 4	11. 6	11. 0	12. 4	15. 3		17. 6	19. 3			17. 7	21. 1	17. 7	21. 1	20. 0	20. 0	22. 6
8. 0x35xD8x100	R4. 0x16xD8x100	9. 6	11. 1	14. 0	14. 0	15. 4	19. 6		21. 4	23. 8			22. 1	26. 6	22. 1	26. 6	25. 0	25. 0	28. 7
8. 0x40xD8x150	R4. 0x16xD8x150	19. 0	22. 1	29. 0	25. 9	27. 3	32. 3		35. 4				37. 1		37. 1		41. 0	41. 0	45. 0
10x25xD10x75	R5. 0x20xD10x75	9. 6	12. 7	16. 6	15. 1	16. 6	21. 6	21. 4	23. 3	25. 7	24. 3	26. 2	24. 7	30. 3	24. 7	30. 3	27. 7	27. 7	32. 0
10x40xD10x100	R5. 0x20xD10x100	14. 6	16. 9	21. 0	20. 3	21. 3	29. 1		30. 3	33. 1	32. 5	34. 8	31. 3	37. 4	31. 3	37. 4	31. 7	31. 7	37. 3
10x45xD10x150	R5. 0x20xD10x150	28. 1	32. 9	41. 7	39. 4	41. 7	48. 3		56. 1				54. 4		54. 4		54. 7	54. 7	63. 0
12x30xD12x75	R6. 0x24xD12x75	14. 9	17. 4	22. 0	21. 1	23. 3	28. 7	28. 3	33. 1	36. 4	32. 9	35. 5	32. 6	39. 4	32. 7	39. 4	37. 0	37. 0	42. 0
12x45xD12x100	R6. 0x24xD12x100	19. 4	22. 6	28. 1	27. 7	28. 7	37. 0		40. 4	44. 5	48. 6	52. 4	43. 5	47. 3	43. 6	47. 3	47. 0	47. 0	53. 0
12x50xD12x150	R6. 0x24xD12x150	34. 3	40. 0	50. 7	49. 3	52. 1	60. 3		72. 9				70. 7		70. 7		77. 6	77. 6	85. 6
14x35xD14x80	R7. 0x28xD14x80	25. 6	29. 7		32. 3	34. 1		49. 3			54. 3	58							
14x40xD14x100	R7. 0x28xD14x100	27. 1	31. 7		34. 6	38. 0			52. 9				54. 4		54. 4		61. 0	61. 0	70. 6
14x60xD14x150	R7. 0x28xD14x150	49. 6	57. 9		64. 6	68. 3			95. 4				91. 2		91. 1		100. 6	100. 6	
16x40xD16x100	R8. 0x32xD16x100	35. 7	38. 9		51. 0	53. 0		63. 6	74. 0		67. 4	73	72. 8		72. 9		78. 7	78. 7	91. 3
16x65xD16x150	R8. 0x32xD16x150	63. 3	73. 9		86. 0	91. 0			129. 0				116. 3		116. 3		127. 6	127. 6	143. 0
18x40xD18x100	R9. 0x36xD18x100	43. 3	50. 4		59. 1	65. 1			89. 7		82. 3	87. 9	88. 4		88. 4		96. 7	96. 7	111. 3
18x65xD18x150	R9. 0x36xD18x150	74. 9	86. 7		101. 3	101. 3			148. 1				153. 1		153. 1				
20x40xD20x100	R10x40xD20x100	52. 7	57. 6		73. 1	75. 9		95. 3	106. 7		93. 5	102. 9	105. 5		105. 4		115. 7	115. 7	133. 7
20x65xD20x150	R10x40xD20x150	86. 3	100. 7		126. 1	126. 1			168. 3				180. 3		180. 3		196. 3	196. 3	220. 0

55° ಡೆಸಿಮಲ್ ಪಾಯಿಂಟ್ ನಾನ್-ಸ್ಟಾಂಡರ್ಡ್ ಫ್ಲಾಟ್-ಎಂಡ್ ಮಿಲಿಂಗ್ ಕಟ್‌ಟರ್
55° Decimal Point Non-Standard Flat-End Milling Cutter

ನೆರ್ದೆಷ್ಟತೆ RxDxL	ಬೆಲೆ
D1. 1–D3. 9xD4x50	4. 3
D4. 1–D5. 9xD6x50	6. 9
D6. 1–D7. 9xD8x60	12. 4
D8. 1–D9. 9xD10x75	20. 4
D10. 1–D11. 9xD12x75	29. 0
ಪ್ರತಿ ವ್ಯಾಸದಲ್ಲಿ ಮಧ್ಯಂತರ 0. 1mm	
D1. 0–D3. 0xD4x75	6. 0
D1. 0–D3. 0xD4x100	6. 4
D1. 0–D4. 0xD6x50	6. 4
D1. 0–D5. 0xD6x75	9. 6
D1. 0–D5. 0xD6x100	11. 9
ಪ್ರತಿ ವ್ಯಾಸದಲ್ಲಿ ಮಧ್ಯಂತರ 0. 5mm	
D2xD2x50	4. 7
D4x15xD4x50	4. 0
D6x20xD6x50	6. 9
D8x30xD8x60	12. 4
D8x40xD8x120	20. 7
D8x200	43. 6
D10x30xD10x75	20. 4
D10x35xD10x75	20. 4
D10x50xD10x100	26. 1
D10x45xD10x120	32. 4
D10x200	64. 3
D12x35xD12x75	27. 4
D12x50xD12x100	34. 7
D12x45xD12x120	42. 9
D12x200	86. 9
D13xD14x100	54. 7
D15xD16x100	66. 7
D16x50xD16x100	63. 1
D16x200	154. 7
D20x200	222. 9

55° ಡೆಸಿಮಲ್ ಪಾಯಿಂಟ್ ನಾನ್-ಸ್ಟಾಂಡರ್ಡ್ ಬಾಲ್ ಎಂಡ್ ಮಿಲಿಂಗ್ ಕಟ್‌ಟರ್
55° Decimal Point Non-Standard Ball End Milling Cutter

ನೆರ್ದೆಷ್ಟತೆ RxDxL	ಬೆಲೆ
R0. 6–R1. 9xD4x50	4. 7
ಪ್ರತಿ ವ್ಯಾಸದಲ್ಲಿ ಮಧ್ಯಂತರ R0. 1mm	
R0. 5–R1. 5xD4x75	6. 9
R0. 5–R1. 5xD4x100	7. 6
R0. 5–R2. 0xD6x50	7. 6
R0. 5–R2. 5xD6x75	10. 7
R0. 5–R2. 5xD6x100	12. 6
ಪ್ರತಿ ವ್ಯಾಸದಲ್ಲಿ ಮಧ್ಯಂತರ R0. 25mm	
R4x120	20. 7
R4x200	43. 6
R5x120	32. 4
R5x200	40. 3
R6x120	42. 6
R6x200	86. 9
R8x200	154. 7
R10x200	222. 9

60HRC ಕೆಳಗೆ ಉದ್ದದ ಕಟ್ ಮಾಡಬಹುದು
Small Diameter Long Neck Flat-End Milling Cutter Can Cut Steel Below 60 HRC

D1	L1	AL	ಕೋಟಿಂಗ್‌ಗಳು
0. 3	2/3/4	4. 6	5. 3
0. 4	2/3/4/5/6	4. 6	5. 3
0. 5	2/3/4/6/8	4. 6	5. 3
0. 6	2/3/4/6/8	4. 6	5. 3
0. 7	3/4/6/8/10	4. 6	5. 3
0. 8	3/4/6/8/10	4. 6	5. 3
0. 9	3/4/6/8/10	4. 6	5. 3
1. 0	6/8/10/12/15/20	3. 9	4. 6
1. 5	6/8/10/12/15/20	3. 9	4. 6
2. 0	8/10/12/15/20	3. 9	4. 6
2. 5	10/12/15/20	3. 9	4. 6

60HRC ಕೆಳಗೆ ಉದ್ದದಿನ ಕಟ್ ಮಾಡಬಹುದು
Small Diameter Long Neck Ball-End Milling Cutter Can Cut Steel Below 60 HRC

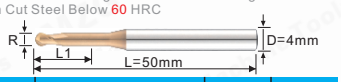

D1	L1	AL	ಕೋಟಿಂಗ್‌ಗಳು
0. 3	2/3/4	4. 6	5. 3
0. 4	2/3/4/5/6	4. 6	5. 3
0. 5	2/3/4/6/8	4. 6	5. 3
0. 6	2/3/4/6/8	4. 6	5. 3
0. 7	3/4/6/8/10	4. 6	5. 3
0. 8	3/4/6/8/10	4. 6	5. 3
0. 9	3/4/6/8/10	4. 6	5. 3
1. 0	6/8/10/12/15/20	4. 6	5. 3
1. 5	6/8/10/12/15/20	4. 6	5. 3
2. 0	8/10/12/15/20	4. 6	5. 3
2. 5	10/12/15/20	4. 6	5. 3

Micro-Diameter Flat-End Milling Cutter Can Cut
60HRC ಕೆಳಗೆ ಸ್ಟೀಲ್
Micro-Diameter Flat-End Milling Cutter Can Cut Steel Below 60 HRC

ನೆರ್ದೆಷ್ಟತೆ D1xDxL	AL	ಕೋಟಿಂಗ್‌ಗಳು
0. 3xD4x50	4. 6	5. 3
0. 4xD4x50	4. 6	5. 3
0. 5xD4x50	4. 6	5. 3
0. 6xD6x50	4. 6	5. 3
0. 7xD6x50	4. 6	5. 3
0. 8xD8x50	4. 6	5. 3
0. 9xD8x50	4. 6	5. 3

Micro-Diameter Ball-End Milling Cutter Can Cut
60HRC ಕೆಳಗೆ ಸ್ಟೀಲ್
Micro-Diameter Ball-End Milling Cutter Can Cut Steel Below 60 HRC

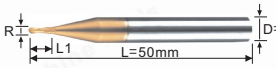

ನೆರ್ದೆಷ್ಟತೆ RxDxL	AL	ಕೋಟಿಂಗ್‌ಗಳು
R0. 15xD4x50	5. 3	5. 4
R0. 2xD4x50	5. 3	5. 4
R0. 25xD4x50	5. 3	5. 4
R0. 3xD6x50	5. 3	5. 4
R0. 35xD6x50	5. 3	5. 4
R0. 4xD8x50	5. 3	5. 4
R0. 45xD8x50	5. 3	5. 4

ಸಣ್ಣ ವ್ಯಾಸದ ಉದ್ದದನೆಯ ನೆರೆ ರೌಂಡ್ ನೋಸ್ ಫ್ಲಾಟ್ ಎಂಡ್ ಮಿಲಿಂಗ್ ಕಟ್‌ಟರ್
Small Diameter Long Neck Round Nose Flat End Milling Cutter

D1xR	L1	ಕೋಟಿಂಗ್‌ಗಳು
D1R0. 1	4/6/8/10	10. 3
D1R0. 2	4/6/8/10	10. 3
D1. 5R0. 1	6/8/10/12	10. 3
D1. 5R0. 2	6/8/10/12	10. 3
D2R0. 1	8/10/12/16	10. 3
D2R0. 2	8/10/12/16	10. 3
D3R0. 2	12/16/20	19. 3
D3R0. 5	12/16/20	19. 3
D3R0. 5	26/30	24. 6
D4R0. 2	16/20	19. 3
D4R0. 5	16/20	19. 3
D4R0. 5	26/30	24. 6

ಮೇಲಿನ ಬೆಲೆ ಸರಕು, ತೆರಿಗೆ ಮತ್ತು ಶುಲ್ಕವನ್ನು ಹೊರತುಪಡಿಸುತ್ತದೆ.
ಚೀನಾದಲ್ಲಿ ದೇಶೀಯ ಯುಎಸ್‌ಡಿ ಡಾಲರ್ ಟ್ರಾನ್ಸಾಕ್ಷನ್ ಬೆಲೆ.

http://www.mzg.tw
eva@mzgtool.cn

□□-□□□□□ □□□□□□□□□□□

Single-Edge Acrylic / Aluminium Milling Cutter

ಆಯಾಮಗಳು D1xL1xDxL	General ಹೊಳಪು ಕೊಡುವ	AL -ಹೊಳಪು ಕೊಡುವ
D2x6xD3. 175x50	2. 0	
D2x8xD3. 175x50	2. 0	
D2x10xD3. 175x50	2. 0	
D2x12xD3. 175x50	2. 0	
D2x22xD3. 175x50	2. 0	
D2. 5x8xD3. 175x50	2. 0	
D2. 5x15xD3. 175x50	2. 0	
D2. 5x22xD3. 175x50	2. 0	
D3. 175x12xD3. 175x50	2. 0	4. 0	4. 3
D3. 175x15xD3. 175x50	2. 0	4. 0	4. 3
D3. 175x17xD3. 175x50	2. 0	4. 0	4. 3
D3. 175x22xD3. 175x50	3. 1	4. 3	4. 7
D3. 175x25xD3. 175x50	3. 4	4. 3	4. 7
D3. 175x28xD3. 175x50	3. 9	5. 7	6. 1
D3. 175x32xD3. 175x50	4. 0	6. 4	6. 9
D3. 175x42xD3. 175x60	7. 9	9. 3	9. 7
D3. 175x52xD3. 175x70	10. 3	12. 1	12. 6
D4x12xD4x50	4. 7	5. 4	6. 1
D4x15xD4x50	4. 7	5. 4	6. 1
D4x17xD4x50	4. 7	5. 4	6. 1
D4x22xD4x50	4. 7	5. 4	6. 1
D4x25xD4x50	5. 3	5. 7	6. 4
D4x28xD4x50	6. 0	7. 1	7. 9
D4x32xD4x50	6. 4	8. 6	9. 3
D4x42xD4x60	10. 3	12. 1	12. 9
D4x52xD4x70	13. 3	17. 1	17. 9
D6x12xD6x50	9. 3	10. 0	11. 4
D6x15xD6x50	9. 3	10. 0	11. 4
D6x17xD6x50	9. 3	10. 0	11. 4
D6x22xD6x50	9. 3	10. 0	11. 4
D6x25xD6x50	9. 3	10. 0	11. 4
D6x28xD6x50	11. 1	12. 1	13. 6
D6x32xD6x50	11. 1	12. 9	14. 3
D6x42xD6x60	15. 7	17. 7	19. 3
D6x52xD6x70	20. 3	22. 3	25. 7
D6x62xD6x80	25. 0	32. 1	33. 6
D6x72xD6x90	31. 4	39. 3	40. 7
D8x20xD8x50	19. 7	33. 3	42. 6
D8x32xD8x50	19. 7	33. 3	42. 6
D10x20xD10x50	35. 3	35. 7	49. 3
D10x32xD10x50	35. 3	35. 7	49. 3
D12x20xD12x50	46. 9	50. 0	53. 6
D12x32xD12x50	46. 9	50. 0	53. 6

3-Edged Taper Milling Cutter For Tungsten □□□□□□ 55 ಎಚ್‌ಆರ್‌ಸಿ ಕೆಳಗೆ ಉಕ್ಕಿನ ಕಟ್ ಮಾಡಬಹುದು

3-Edged Taper Milling Cutter For Tungsten □□□□□□ 55 ಎಚ್‌ಆರ್‌ಸಿ ಕೆಳಗೆ ಉಕ್ಕಿನ ಕಟ್ ಮಾಡಬಹುದು

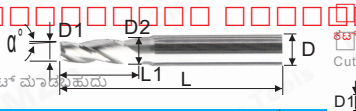

ಆಯಾಮಗಳು D1xα° xL1xD2xDxLx3F	ಬೆಲೆ USD
D1x0. 5°x4LxD1. 07xD4x50Lx3F	6. 9
D1x1°x4LxD1. 14xD4x50Lx3F	6. 9
D1x1. 5°x4LxD1. 21xD4x50Lx3F	6. 9
D1x2°x4LxD1. 28xD4x50Lx3F	6. 9
D1x3°x4LxD1. 42xD4x50Lx3F	6. 9
D1x5°x4LxD1. 7xD4x50Lx3F	6. 9
D1. 5x0. 5°x5LxD1. 59xD4x50Lx3F	6. 9
D1. 5x1°x5LxD1. 67xD4x50Lx3F	6. 9
D1. 5x1. 5°x5LxD1. 76xD4x50Lx3F	6. 9
D1. 5x2°x5LxD1. 85xD4x50Lx3F	6. 9
D1. 5x3°x5LxD2. 02xD4x50Lx3F	6. 9
D1. 5x5°x5LxD2. 37xD4x50Lx3F	6. 9
D2x0. 5°x6LxD2. 1xD4x50Lx3F	6. 9
D2x1°x6LxD2. 21xD4x50Lx3F	6. 9
D2x1. 5°x6LxD2. 31xD4x50Lx3F	6. 9
D2x2°x6LxD2. 41xD4x50Lx3F	6. 9
D2x3°x6LxD2. 62xD4x50Lx3F	6. 9
D2x5°x6LxD3. 05xD4x50Lx3F	6. 9
D3x0. 5°x10LxD3. 17xD4x50Lx3F	6. 9
D3x1°x10LxD3. 35xD4x50Lx3F	6. 9
D3x1. 5°x10LxD3. 52xD4x50Lx3F	6. 9
D3x2°x10LxD3. 69xD4x50Lx3F	6. 9
D3x3°x9. 5LxD4xD4x50Lx3F	6. 9
D3x5°x10LxD4. 75xD6x50Lx3F	11. 9
D3x10°x10LxD6. 53xD8x60Lx3F	18. 1
D3x15°x13. 06LxD10xD10x75Lx3F	29. 0

ಆಯಾಮಗಳು D1xα° xL1xD2xDxLx3F	ಬೆಲೆ USD
D4x0. 5°x15LxD4. 26xD6x50Lx3F	11. 9
D4x1°x15LxD4. 52xD6x50Lx3F	11. 9
D4x1. 5°x15LxD4. 79xD6x50Lx3F	11. 9
D4x2°x15LxD5. 04xD6x50Lx3F	11. 9
D4x3°x15LxD5. 57xD6x50Lx3F	11. 9
D4x5°x15LxD6. 62xD8x60Lx3F	18. 1
D4x8°x14. 93LxD8xD8x60Lx3F	18. 1
D4x10°x15LxD9. 29xD10x75Lx3F	28. 9
D4x15°x14. 93LxD12xD12x75Lx3F	39. 6
D6x0. 5°x20LxD6. 35xD8x60Lx3F	18. 1
D6x1°x20LxD6. 7xD8x60Lx3F	18. 1
D6x1. 5°x20LxD7. 05xD8x60Lx3F	18. 1
D6x2°x20LxD7. 4xD8x60Lx3F	18. 1
D6x3°x19LxD8xD8x60Lx3F	18. 1
D6x5°x20LxD9. 5xD10x75Lx3F	28. 9
D6x8°x20LxD11. 62xD12x75Lx3F	39. 6
D6x10°x17LxD12xD12x75Lx3F	39. 6
D8x0. 5°x25LxD8. 44xD10x75Lx3F	28. 9
D8x1°x25LxD8. 87xD10x75Lx3F	28. 9
D8x1. 5°x25LxD9. 31xD10x75Lx3F	28. 9
D8x2°x25LxD9. 74xD10x75Lx3F	28. 9
D8x3°x25LxD10. 62xD12x75Lx3F	39. 6
D8x5°x22. 8LxD12xD12x75Lx3F	39. 6

□□□□□□ □□□□□□□□□□□ □□□□□□□□□□□

ಎಕ್ಸ್‌ಟ್ರುಷನ್ ಸ್ಕ್ರೂ ಟ್ಯಾಪ್
Extrusion Screw Tap

ಎಕ್ಸ್‌ಟ್ರುಷನ್ ಸ್ಕ್ರೂ ಟ್ಯಾಪ್
Extrusion Screw Tap

P

ಬೆಳ್ಳಿ

B

Tin

ಥ್ರೆಡ್ X ಪಿಚ್ x ಉದ್ದ (/ ರೌವರ್‌ಸ್ ಟೇತ್)	ನೊಖರತೆ	Shape	ಬೆಳ್ಳಿ	Tin
M0. 5x0. 125	RH2	B	11. 0	11. 9
M0. 6x0. 15	RH2	B	9. 3	10. 0
M0. 7x0. 175	RH3	B	9. 3	10. 0
M0. 8x0. 2	RH4	B	6. 7	7. 4
M0. 9x0. 25	RH4	B	6. 7	7. 4
M1. 0x0. 25	RH4	P	5. 3	6. 0
	RH4	B	5. 3	6. 0
	RH5	P	5. 3	6. 0
	RH5	B	5. 3	6. 0
M1. 1x0. 25	RH4	P	7. 1	7. 9
	RH4	B	7. 1	7. 9
M1. 2x0. 25	RH4	P	5. 3	6. 0
	RH4	B	5. 3	6. 0
	RH5	P	5. 3	6. 0
	RH5	B	5. 3	6. 0
M1. 4x0. 2	RH4	P	7. 1	7. 9
M1. 4x0. 3	RH4	P	5. 3	6. 0
	RH4	B	5. 3	6. 0
	RH5	P	5. 3	6. 0
	RH5	B	5. 3	6. 0
M1. 4x0. 3-80L			9. 7	10. 4
M1. 5x0. 3	RH4	P	7. 1	7. 9
	RH4	B	7. 1	7. 9
M1. 6x0. 2	RH4	P	7. 1	7. 9
	RH4	B	7. 1	7. 9
M1. 6x0. 35	RH4	P	5. 3	6. 0
	RH4	B	5. 3	6. 0
	RH5	P	5. 3	6. 0
	RH5	B	5. 3	6. 0
M1. 6x0. 35-80L			9. 7	10. 4
M1. 7x0. 2	RH4	B	7. 1	7. 9
M1. 7x0. 35	RH4	P	5. 3	6. 0
	RH4	B	5. 3	6. 0
	RH5	P	5. 3	6. 0
	RH5	B	5. 3	6. 0
M1. 8x0. 2	RH4	B	7. 1	7. 9
M1. 8x0. 35	RH4	P	5. 7	6. 7
	RH4	B	5. 7	6. 7
M2. 0x0. 25	RH4	P	7. 1	7. 9
	RH4	B	7. 1	7. 9
M2. 0x0. 4	RH4	P	4. 7	5. 4
	RH4	B	4. 7	5. 4
	RH5	P	4. 7	5. 4
	RH5	B	4. 7	5. 4
	RH6	P	4. 7	5. 4
	RH6	B	4. 7	5. 4
	RH7	P	4. 7	5. 4
	RH7	B	4. 7	5. 4
	RH8	B	4. 7	5. 4
M2. 0x0. 4-80L			8. 9	9. 7
M2. 0x0. 4-100L			9. 7	10. 4
M2. 0x0. 4L ರೌವರ್‌ಸ್ ಟೇತ್	RH6	B	7. 1	7. 9
M2. 2x0. 45	RH4	P	5. 3	6. 0
	RH4	B	5. 3	6. 0
M2. 3x0. 4	RH5	P	4. 7	5. 4
	RH5	B	4. 7	5. 4
M2. 3x0. 4L ರೌವರ್‌ಸ್ ಟೇತ್	RH6	B	7. 1	7. 9
M2. 5x0. 25	RH6	B	7. 1	7. 9
M2. 5x0. 35	RH6	B	7. 1	7. 9
M2. 5x0. 45	RH4	P	4. 7	5. 4
	RH4	B	4. 7	5. 4
	RH5	P	4. 7	5. 4
	RH5	B	4. 7	5. 4
	RH6	P	4. 7	5. 4
	RH6	B	4. 7	5. 4
	RH7	P	4. 7	5. 4
	RH7	B	4. 7	5. 4
	RH8	B	4. 7	5. 4
M2. 5x0. 45-80L			8. 9	9. 7
M2. 5x0. 45-100L			9. 7	10. 4
M2. 5x0. 45L ರೌವರ್‌ಸ್ ಟೇತ್	RH6	B	7. 1	7. 9
M2. 6x0. 45	RH5	P	4. 7	5. 4
	RH5	B	4. 7	5. 4
	RH6	P	4. 7	5. 4
	RH6	B	4. 7	5. 4
	RH7	B	4. 7	5. 4
M2. 6x0. 45-100L			9. 7	10. 4

ಥ್ರೆಡ್ X ಪಿಚ್ x ಉದ್ದ (/ ರೌವರ್‌ಸ್ ಟೇತ್)	ನೊಖರತೆ	Shape	ಬೆಳ್ಳಿ	Tin
M3. 0x0. 35	RH6	B	7. 1	7. 9
M3. 0x0. 5	RH4	P	4. 7	5. 4
	RH4	B	4. 7	5. 4
	RH5	P	4. 7	5. 4
	RH5	B	4. 7	5. 4
	RH6	P	4. 7	5. 4
	RH6	B	4. 7	5. 4
	RH7	P	4. 7	5. 4
	RH7	B	4. 7	5. 4
	RH8	B	4. 7	5. 4
	RH9	B	4. 7	5. 4
M3. 0x0. 5-80L			8. 9	
M3. 0x0. 5-100L			9. 7	10. 4
M3. 0x0. 5-150L			17. 6	18. 3
M3. 0x0. 5L ರೌವರ್‌ಸ್ ಟೇತ್	RH6	B	6. 7	7. 4
M3. 5x0. 6-100L			9. 7	10. 4
M3. 5x0. 6L ರೌವರ್‌ಸ್ ಟೇತ್	RH6	B	6. 7	7. 4
M4. 0x0. 35	RH6	B	7. 1	7. 9
M4. 0x0. 5	RH6	B	7. 1	7. 9
M4. 0x0. 7	RH5	P	4. 7	5. 4
	RH5	B	4. 7	5. 4
	RH6	P	4. 7	5. 4
	RH6	B	4. 7	5. 4
	RH7	P	4. 7	5. 4
	RH7	B	4. 7	5. 4
	RH8	P	4. 7	5. 4
	RH8	B	4. 7	5. 4
	RH9	B	4. 7	5. 4
M4. 0x0. 7-80L			8. 9	9. 7
M4. 0x0. 7-100L			9. 7	10. 4
M4. 0x0. 7-150L			17. 6	18. 3
M4. 0x0. 7L ರೌವರ್‌ಸ್ ಟೇತ್	RH6	B	6. 7	7. 4
M4. 5x0. 5	RH7	B	7. 4	8. 3
M4. 5x0. 75	RH7	B	5. 7	6. 9
M5. 0x0. 35	RH6	B	7. 4	8. 3
M5. 0x0. 5	RH6	B	7. 4	8. 3
M5. 0x0. 8	RH6	P	5. 3	6. 1
	RH6	B	5. 3	6. 1
	RH7	P	5. 3	6. 1
	RH7	B	5. 3	6. 1
	RH8	B	5. 3	6. 1
M5. 0x0. 8-80L			9. 3	10. 3
M5. 0x0. 8-100L			10. 0	11. 0
M5. 0x0. 8-150L			18. 3	19. 3
M5. 0x0. 8L ರೌವರ್‌ಸ್ ಟೇತ್	RH6	B	7. 1	8. 1
M6. 0x0. 5	RH7	B	7. 4	8. 3
M6. 0x0. 75	RH7	B	7. 4	8. 3
M6. 0x1. 0	RH6	P	5. 3	6. 1
	RH6	B	5. 3	6. 1
	RH7	P	5. 3	6. 1
	RH7	B	5. 3	6. 1
	RH8	B	5. 3	6. 1
M6. 0x1. 0-80L			9. 3	10. 3
M6. 0x1. 0-100L			10. 0	11. 0
M6. 0x1. 0-150L			18. 3	19. 3
M6. 0x1. 0L ರೌವರ್‌ಸ್ ಟೇತ್	RH6	B	7. 1	8. 1
M7. 0x0. 5	RH7	B	9. 3	10. 4
M7. 0x0. 75	RH7	B	9. 3	10. 4
M7. 0x1. 0	RH7	B	9. 3	10. 4
M8. 0x0. 5	RH7	B	9. 3	10. 4
M8. 0x0. 75	RH7	B	9. 3	10. 4
M8. 0x1. 0	RH7	B	9. 3	10. 4
M8. 0x1. 25	RH9	B	9. 3	10. 4
M8. 0x1. 25-100L			13. 1	14. 6
M8. 0x1. 25-150L			18. 9	20. 3
M8. 0x1. 25L ರೌವರ್‌ಸ್ ಟೇತ್	RH7	B	11. 0	12. 4
M9. 0x0. 5	RH7	B	10. 4	12. 1
M9. 0x0. 75	RH7	B	10. 4	12. 1
M9. 0x1. 0	RH7	B	10. 4	12. 1
M9. 0x1. 25	RH7	B	10. 4	12. 1
M10x0. 5	RH7	B	10. 4	12. 1
M10x0. 75	RH7	B	10. 4	12. 1
M10x1. 0	RH7	B	10. 4	12. 1
M10x1. 25	RH7	B	10. 4	12. 1
M10x1. 5	RH9	B	10. 4	12. 1
M10x1. 5-100L			15. 3	16. 7
M10x1. 5-150L			20. 3	21. 7
M10x1. 5L ರೌವರ್‌ಸ್ ಟೇತ್	RH7	B	12. 6	14. 0
M11x1. 0	RH7	B	11. 9	13. 9
M12x0. 5	RH7	B	11. 9	13. 9
M12x0. 75	RH7	B	11. 9	13. 9
M12x1. 0	RH7	B	11. 9	13. 9
M12x1. 25	RH7	B	11. 9	13. 9
M12x1. 5	RH7	B	11. 9	13. 9
M12x1. 75	RH8	B	11. 9	13. 9
M12x1. 75-100L			19. 7	21. 7
M12x1. 75-150L			22. 9	25. 0
M12x1. 75L ರೌವರ್‌ಸ್ ಟೇತ್	RH7	B	14. 0	16. 1

ಥ್ರೆಡ್ X ಪಿಚ್ x ಉದ್ದ (/ ರೌವರ್‌ಸ್ ಟೇತ್)	ನೊಖರತೆ	Shape	ಬೆಳ್ಳಿ	Tin
M14x1. 0	RH8	B	26. 1	28. 9
M14x1. 25	RH8	B	26. 1	28. 9
M14x1. 5	RH8	B	26. 1	28. 9
M14x2. 0	RH8	B	26. 1	28. 9
M16x1. 0	RH8	B	34. 0	37. 1
M16x1. 25	RH8	B	34. 0	37. 1
M16x1. 5	RH8	B	34. 0	37. 1
M16x2. 0	RH8	B	34. 0	37. 1
UNF0-80	RH4	P	5. 7	6. 1
	RH4	B	5. 7	6. 1
UNC1-64	RH4	B	5. 7	6. 1
UNF1-72	RH4	B	7. 4	7. 9
UNC2-56	RH4	P	5. 7	6. 1
	RH4	B	5. 7	6. 1
	RH5	P	5. 7	6. 1
	RH5	B	5. 7	6. 1
UNC2-56-100L			10. 0	10. 7
UNF2-64	RH5	B	6. 7	7. 9
UNC3-48	RH5	B	5. 7	6. 1
UNF3-56	RH5	B	7. 4	7. 9
UNC4-40	RH5	P	4. 7	5. 4
	RH5	B	4. 7	5. 4
	RH6	P	4. 7	5. 4
	RH6	B	4. 7	5. 4
	RH7	B	4. 7	5. 4
UNC4-40-100L			10. 0	10. 7
UNF4-48	RH5	P	7. 4	7. 9
	RH5	B	7. 4	7. 9
UNC5-40	RH5	P	5. 3	6. 0
	RH5	B	5. 3	6. 0
UNC5-40-100L			10. 0	10. 7
UNF5-44	RH6	B	7. 4	7. 9
UNC6-32	RH5	P	4. 7	5. 4
	RH5	B	4. 7	5. 4
	RH6	P	4. 7	5. 4
	RH6	B	4. 7	5. 4
	RH7	B	4. 7	5. 4
UNC6-32-100L			10. 0	10. 7
UNF6-40	RH6	P	6. 7	7. 4
	RH6	B	6. 7	7. 4
UNC8-32	RH6	P	5. 0	5. 7
	RH6	B	5. 0	5. 7
	RH7	P	5. 0	5. 7
	RH7	B	5. 0	5. 7
UNC8-32-100L			10. 0	10. 7
UNF8-36	RH7	B	7. 4	8. 1
UNS8-40	RH6	B	7. 4	8. 1
UNC10-24	RH6	P	5. 3	6. 0
	RH7	B	5. 3	6. 0
UNC10-24-100L			10. 0	11. 0
UNC10-24L ರೌವರ್‌ಸ್ ಟೇತ್	RH7	B	7. 1	8. 1
UNF10-32	RH7	P	6. 7	7. 4
	RH7	B	6. 7	7. 4
UNF10-32-100L			10. 0	11. 0
UNF10-32L ರೌವರ್‌ಸ್ ಟೇತ್	RH7	B	7. 1	8. 1
UNF12-24	RH7	B	5. 4	6. 7
UNF12-28	RH7	B	6. 7	7. 6
UNS12-32	RH7	B	6. 7	7. 6
UNC1/4-20	RH7	P	5. 4	6. 7
	RH7	B	5. 4	6. 7
UNC1/4-20-100L			10. 0	11. 0
UNC1/4-20L ರೌವರ್‌ಸ್ ಟೇತ್	RH7	B	7. 1	8. 1
UNF1/4-28	RH7	P	6. 7	7. 6
	RH7	B	6. 7	7. 6
UNF1/4-28L ರೌವರ್‌ಸ್ ಟೇತ್	RH7	B	7. 1	8. 1
UNEF1/4-32	RH7	B	6. 7	7. 6
UNS1/4-36	RH7	B	6. 7	7. 6
UNC5/16-18	RH7	B	9. 3	10. 4
UNC5/16-18L ರೌವರ್‌ಸ್ ಟೇತ್			11. 1	12. 6
UNC5/6-18-100L	RH7	B	13. 6	15. 0
UNF5/16-24	RH7	B	10. 0	11. 1
UNC3/8-16			11. 0	13. 1
UNC3/8-16-100L	RH7	B	15. 3	16. 7
UNC3/8-16L ರೌವರ್‌ಸ್ ಟೇತ್	RH7	B	13. 1	14. 7
UNC3/8-24	RH7	B	11. 9	13. 9
UNC7/16-14	RH7	B	14. 6	16. 4
UNF7/16-20	RH7	B	15. 7	17. 9
UNC1/2-12	RH7	B	17. 1	19. 7
UNF1/2-20	RH7	B	17. 1	19. 7
	RH6	P	5. 3	6. 0
W1/8-40	RH6	B	5. 3	6. 0
	RH7	B	5. 3	6. 0
W5/32-32	RH7	B	5. 3	6. 0
W3/16-24	RH7	B	5. 4	6. 7
W1/4-20	RH7	B	9. 3	10. 4
W5/16-18	RH7	B	11. 9	13. 9
W3/8-16	RH7	B	14. 6	16. 4
W7/16-14	RH7	B	17. 1	19. 7
W1/2-12				

ಮೇಲಿನ ಬೆಲೆ ಸರಕು, ತೆರಿಗೆ ಮತ್ತು ಶುಲ್ಕವನ್ನು ಹೊರತುಪಡಿಸುತ್ತದೆ.

ಚೀನಾದಲ್ಲಿ ದೇಶೀಯ ಯುಎಸ್‌ಡಿ ಡಾಲರ್ ಟ್ರಾನ್ಸಾಕ್ಷನ್ ಬೆಲೆ.

http://www.mzg.tw
eva@mzgtool.cn

ಅಪೆಕ್ಸ್ ಟ್ಯಾಪ್
Apex Tap

ಬೆಳ್ಳಿ

Tin

ಥ್ರೆಡ್ X ಪಿಚ್ x ಉದ್ದ (/ ರೋವರ್ಸ್ ಟೈಪ್)	ನೊಖರತ್	Shape	ಬೆಳ್ಳಿ	Tin
M1. 0x0. 25	P1		5. 3	6. 0
M1. 0x0. 25 Carbide	P2			27. 6
M1. 2x0. 25	P1		5. 3	6. 0
M1. 2x0. 25 Carbide	P2			25. 0
M1. 4x0. 2	P1		6. 7	7. 4
M1. 4x0. 3	P1		5. 3	6. 0
	P2		5. 3	6. 0
M1. 4x0. 3-80L			9. 3	
M1. 4x0. 3 Carbide	P2			22. 4
M1. 5x0. 3	P2		5. 7	6. 7
M1. 6x0. 2	P2		6. 7	7. 4
M1. 6x0. 35	P2		5. 3	6. 0
M1. 6x0. 35-80L			9. 3	
M1. 6x0. 35 Carbide	P2		0. 0	21. 0
M1. 7x0. 35	P2		5. 3	6. 0
M1. 7x0. 35 Carbide	P2			21. 0
M1. 8x0. 2	P2		6. 7	7. 4
M1. 8x0. 35	P2		5. 7	6. 7
M2. 0x0. 25	P2		6. 7	7. 4
M2. 0x0. 4	P2		4. 7	5. 4
	P3		4. 7	5. 4
	P4		4. 7	5. 4
M2. 0x0. 4-80L			8. 3	
M2. 0x0. 4-100L			9. 3	
M2. 0x0. 4 Carbide	P3			19. 7
M2. 2x0. 25	P2		6. 7	7. 4
M2. 2x0. 45	P2		4. 7	5. 4
M2. 3x0. 4	P2		4. 7	5. 4
M2. 5x0. 35	P2		6. 7	7. 4
M2. 5x0. 45	P2		4. 7	5. 4
	P3		4. 7	5. 4
	P4		4. 7	5. 4
M2. 5x0. 45-80L			8. 3	
M2. 5x0. 45-100L			9. 3	
M2. 5x0. 45 Carbide	P3			19. 7
M2. 6x0. 35	P2		6. 7	7. 4
M2. 6x0. 45	P2		4. 7	5. 4
M2. 6x0. 45-100L			9. 3	
M3. 0x0. 35	P2		4. 7	5. 4
M3. 0x0. 5	P2		4. 0	4. 7
	P3		4. 0	4. 7
	P4		4. 0	4. 7
	+0. 1		4. 7	5. 4
M3. 0x0. 5-80L			8. 3	
M3. 0x0. 5-100L			9. 3	
M3. 0x0. 5-150L			17. 1	
M3. 0x0. 5 Carbide	P3			19. 7
M3. 5x0. 6-100L			9. 3	
M4. 0x0. 35	P2		6. 7	7. 4
M4. 0x0. 5	P2		4. 7	5. 4
M4. 0x0. 7	P2		4. 0	4. 7
	P3		4. 0	4. 7
	P4		4. 0	4. 7
	+0. 1		4. 7	5. 4
M4. 0x0. 7-80L			8. 3	
M4. 0x0. 7-100L			9. 3	
M4. 0x0. 7-150L			17. 1	
M4. 0x0. 7 Carbide	P3			19. 7
M5. 0x0. 5	P2		4. 7	5. 7
M5. 0x0. 8	P2		4. 0	5. 0
	P3		4. 0	5. 0
	P4		4. 0	5. 0
	+0. 1		4. 7	5. 7
M5. 0x0. 8-80L			8. 6	
M5. 0x0. 8-100L			9. 6	
M5. 0x0. 8-150L			17. 9	
M5. 0x0. 8 Carbide	P3			21. 0
M6. 0x0. 5	P2		4. 7	5. 7
M6. 0x0. 75	P2		4. 7	5. 7
M6. 0x1. 0	P2		4. 0	5. 0
	P3		4. 0	5. 0
	P4		4. 0	5. 0
	+0. 1		4. 7	5. 7
M6. 0x1. 0-80L			8. 6	
M6. 0x1. 0-100L			9. 6	
M6. 0x1. 0-150L			17. 9	
M6. 0x1. 0 Carbide	P3			22. 4

ಥ್ರೆಡ್ X ಪಿಚ್ x ಉದ್ದ (/ ರೋವರ್ಸ್ ಟೈಪ್)	ನೊಖರತ್	Shape	ಬೆಳ್ಳಿ	Tin
M7. 0x0. 5	P2		6. 7	7. 9
M7. 0x0. 75	P2		6. 7	7. 9
M7. 0x1. 0	P2		6. 0	7. 4
M8. 0x0. 5	P2		6. 7	7. 9
M8. 0x0. 75	P3		6. 7	7. 9
M8. 0x1. 0	P3		6. 7	7. 9
M8. 0x1. 25	P3		6. 0	7. 4
	P4		6. 0	7. 4
M8. 0x1. 25-100L			12. 6	
M8. 0x1. 25-150L			18. 3	
M8. 0x1. 25 Carbide	P4			43. 3
M9. 0x0. 5	P2		8. 3	10
M9. 0x0. 75	P3		8. 3	10
M9. 0x1. 0	P3		8. 3	10
M9. 0x1. 25	P3		7. 9	9. 6
M10x0. 5	P2		8. 3	10
M10x0. 75	P3		8. 3	10
M10x1. 0	P3		8. 3	10
M10x1. 25	P3		8. 3	10
M10x1. 5	P3		7. 9	9. 6
	P4		7. 9	9. 6
M10x1. 5-100L			14. 6	
M10x1. 5-150L			19. 7	
M10x1. 5 Carbide	P4			51. 1
M11x1. 0	P3		10. 4	12. 6
M12x0. 5	P2		11. 0	13. 1
M12x0. 75	P3		11. 0	13. 1
M12x1. 0	P4		11. 0	13. 1
M12x1. 25	P4		11. 0	13. 1
M12x1. 5	P3		11. 0	13. 1
M12x1. 75	P4		10. 4	12. 6
M12x1. 75-100L			18. 9	
M12x1. 75-150L			22. 4	
M12x1. 75 Carbide	P4			62. 9
M14x1. 0	P3		17. 1	19. 7
M14x1. 25	P3		17. 1	19. 7
M14x1. 5	P3		17. 1	19. 7
M14x2. 0	P2		15. 7	18. 3
M16x1. 0	P3		19. 7	22. 4
M16x1. 25	P3		19. 7	22. 4
M16x1. 5	P3		19. 7	22. 4
M16x2. 0	P4		18. 3	21
UNF0-80	P1		5. 3	6
UNC1-64	P1		5. 3	6
UNF1-72	P1		6. 7	7. 4
UNC2-56	P2		5. 3	6
	P4		5. 3	6
UNC2-56-100L			9. 6	
UNF2-64	P2		6. 7	7. 4
UNC3-48	P2		5. 3	6
UNF3-56	P2		6. 7	7. 4
UNC4-40	P2		4. 7	5. 4
	P3		4. 7	5. 4
	P4		4. 7	5. 4
UNC4-40-100L			9. 6	
UNF4-48	P2		6. 7	7. 4
UNC5-40	P2		4. 7	5. 4
UNC5-40-100L			9. 6	
UNC6-32	P2		4. 7	5. 4
	P3		4. 7	5. 4
	P4		4. 7	5. 4
UNC6-32-100L			9. 6	
UNF6-40	P2		6. 7	7. 4
UNC8-32	P2		4. 7	5. 4
	P3		4. 7	5. 4
	P4		4. 7	5. 4
UNC8-32-100L			9. 6	
UNF8-36	P2		6. 7	7. 4
UNC10-24	P2		4. 7	5. 7
UNC10-24-100L			9. 6	
UNF10-32	P2		4. 7	5. 7
UNF10-32-100L			9. 6	
UNC12-24	P2		4. 7	5. 7
UNF12-28	P2		6. 7	7. 6
UNC1/4-20	P2		4. 7	5. 7
	P3		4. 7	5. 7
	P4		4. 7	5. 7
UNC1/4-20-100L			9. 6	
UNC1/4-28	P2		6. 7	7. 6
UNS1/4-32	P2		6. 7	7. 6
UNEF1/4-36	P2		6. 7	7. 6
UNC5/16-18	P3		6. 0	7. 4
UNC5/6-18-100L			13. 1	
UNF5/16-24	P2		7. 4	8. 6
UNC3/8-16	P3		7. 9	9. 6
UNC3/8-16-100L			14. 7	
UNF3/8-24	P2		9. 3	10. 7
UNC7/16-14	P3		11. 9	13. 9
UNF7/16-20	P3		12. 6	14. 7

ಥ್ರೆಡ್ X ಪಿಚ್ x ಉದ್ದ (/ ರೋವರ್ಸ್ ಟೈಪ್)	ನೊಖರತ್	Shape	ಬೆಳ್ಳಿ	Tin
UNC1/2-12	P3		13. 1	15. 3
UNF1/2-20	P3		14. 6	16. 4
W1/8-40	P1		4. 7	5. 4
W5/32-32	P2		4. 7	5. 4
W3/16-24	P2		4. 7	5. 4
W7/32-24	P2		4. 7	5. 7
W1/4-20	P2		4. 7	5. 7
W5/16-18	P2		6. 0	7. 4
W3/8-16	P2		7. 9	9. 6
W7/16-14	P3		11. 9	13. 9
W1/2-12	P2		13. 1	15. 3
PS1/8-28 Carbide	P4			56. 4
PS1/4-19 Carbide	P4			91. 7
PT1/8-28 Carbide	P4			62. 9
PT1/4-19 Carbide	P4			95. 7
NPS1/8-27 Carbide	P4			56. 4
NPS1/4-18 Carbide	P4			91. 7
NPT1/8-27 Carbide	P4			62. 9
NPT1/4-18 Carbide	P4			95. 7

ಮೇಲಿನ ಬೆಲೆ ಸರಕು, ತೆರಿಗೆ ಮತ್ತು ಶುಲ್ಕವನ್ನು ಹೊರತುಪಡಿಸುತ್ತದೆ.
ಚೀನಾದಲ್ಲಿ ದೇಶೀಯ ಯುಎಸ್ಡಿ ಡಾಲರ್ ಟ್ರಾನ್ಸಾಕ್ಷನ್ ಬೆಲೆ.

ಸ್ಪೈರಾಲ್ ಗ್ರೋವ್ಡ್ ಟ್ಯಾಪ್
Spiral Grooved Tap

ಸ್ಪೈರಾಲ್ ಗ್ರೋವ್ಡ್ ಟ್ಯಾಪ್
Spiral Grooved Tap

ಬೆಳ್ಳಿ

Tin

ಥ್ರೆಡ್ X ಪಿಚ್ x ಉದ್ದ (/ ರೌವರ್‌ಸ್ ಟೇಕ್)	ನೆಲರತೆ	ಬೆಳ್ಳಿ	Tin
M1. 0x0. 25	P1	5. 3	6. 0
	P2	5. 3	6. 0
	P3	5. 3	6. 0
	P4	5. 3	6. 0
M1. 2x0. 25	P1	5. 3	6. 0
	P2	5. 3	6. 0
	P3	5. 3	6. 0
	P4	5. 3	6. 0
M1. 4x0. 2	P1	6. 7	7. 4
M1. 4x0. 3	P1	5. 3	6. 0
	P2	5. 3	6. 0
	P3	5. 3	6. 0
	P4	5. 3	6. 0
M1. 5x0. 3	P1	6. 7	7. 4
M1. 6x0. 2	P1	6. 7	7. 4
M1. 6x0. 35	P1	5. 3	6. 0
	P2	5. 3	6. 0
	P3	5. 3	6. 0
	P4	5. 3	6. 0
M1. 6x0. 35-HT Sheath	1B		6. 9
M1. 7x0. 2	P1	6. 7	7. 4
M1. 7x0. 35	P1	5. 3	6. 0
	P2	5. 3	6. 0
	P3	5. 3	6. 0
	P4	5. 3	6. 0
M1. 8x0. 2	P1	6. 7	7. 4
M1. 8x0. 35	P1	5. 7	6. 7
M2. 0x0. 25	P1	6. 7	7. 4
M2. 0x0. 4	+0. 1	5. 3	6. 0
	P1	4. 7	5. 4
	P2	4. 7	5. 4
	P3	4. 7	5. 4
	P4	4. 7	5. 4
M2. 0x0. 4-100L		9. 3	
M2. 0x0. 4-AL	P1	4. 7	4. 7
M2. 0x0. 4-HT Sheath	1B	5. 4	6. 7
M2. 0x0. 4L ರೌವರ್‌ಸ್ ಟೇಕ್	P1	5. 7	6. 7
M2. 2x0. 25	P1	6. 7	7. 4
M2. 2x0. 45	P1	4. 7	5. 4
M2. 3x0. 4	P1	4. 7	5. 4
M2. 3x0. 4L ರೌವರ್‌ಸ್ ಟೇಕ್	P1	5. 7	6. 7
M2. 5x0. 35	P1	6. 7	7. 4
M2. 5x0. 45	+0. 1	5. 3	6. 0
	P1	4. 7	5. 4
	P2	4. 7	5. 4
	P3	4. 7	5. 4
	P4	4. 7	5. 4
M2. 5x0. 45-100L		9. 3	
M2. 5x0. 45-AL	P1	4. 7	4. 7
M2. 5x0. 45-HT Sheath	1B	5. 4	6. 7
M2. 5x0. 45L ರೌವರ್‌ಸ್ ಟೇಕ್	P1	5. 7	6. 7
M2. 6x0. 35	P1	6. 7	7. 4
M2. 6x0. 45	P1	4. 7	5. 4
	P2	4. 7	5. 4
	P3	4. 7	5. 4
	P4	4. 7	5. 4
M2. 6x0. 45-100L		9. 3	
M2. 6x0. 45L ರೌವರ್‌ಸ್ ಟೇಕ್	P1	5. 7	6. 7
M3. 0x0. 35	P1	4. 7	5. 4
	P2	4. 7	5. 4
	P3	4. 7	5. 4
	P4	4. 7	5. 4
	P2	5. 7	6. 7
M3. 0x0. 35L ರೌವರ್‌ಸ್ ಟೇಕ್	+0. 1	4. 7	5. 4
M3. 0x0. 5	P1	4	4. 7
	P2	4	4. 7
	P3	4	4. 7
	P4	4	4. 7
M3. 0x0. 5-100L		9. 3	
M3. 0x0. 5-150L	P2	17. 1	
M3. 0x0. 5-AL	1B	4	4. 0
M3. 0x0. 5-HT Sheath	P2	4. 7	6. 1
M3. 0x0. 5L ರೌವರ್‌ಸ್ ಟೇಕ್		9. 3	5. 4
M3. 5x0. 6-100L	P2	4. 7	5. 4
M4. 0x0. 35	P2	4. 7	5. 4
M4. 0x0. 5	P3	4. 7	5. 4
	P4	4. 7	5. 4
	P2	5. 7	6. 7
M4. 0x0. 5L ರೌವರ್‌ಸ್ ಟೇಕ್			

ಥ್ರೆಡ್ X ಪಿಚ್ x ಉದ್ದ (/ ರೌವರ್‌ಸ್ ಟೇಕ್)	ನೆಲರತೆ	ಬೆಳ್ಳಿ	Tin
M4. 0x0. 7	+0. 1	4. 7	5. 4
	P2	4	4. 7
	P3	4	4. 7
	P4	4	4. 7
M4. 0x0. 7-100L		9. 3	
M4. 0x0. 7-150L		17. 1	
M4. 0x0. 7-AL	P2	4	4
M4. 0x0. 7-HT Sheath	1B	4. 7	6. 1
M4. 0x0. 7L ರೌವರ್‌ಸ್ ಟೇಕ್	P2	4. 7	5. 7
M5. 0x0. 5	P2	4. 7	5. 4
	P3	4. 7	5. 4
	P4	4. 7	5. 4
M5. 0x0. 5L ರೌವರ್‌ಸ್ ಟೇಕ್	P2	5. 7	6. 9
M5. 0x0. 8	+0. 1	4. 7	5. 4
	P2	4	4. 7
	P3	4	4. 7
	P4	4	4. 7
M5. 0x0. 8-100L		9. 6	
M5. 0x0. 8-150L		17. 9	
M5. 0x0. 8-AL	P2	4	4
M5. 0x0. 8-HT Sheath	1B	4. 7	6. 1
M5. 0x0. 8L ರೌವರ್‌ಸ್ ಟೇಕ್	P2	4. 7	5. 7
M6. 0x0. 5	P2	4. 7	5. 4
	P3	4. 7	5. 7
	P4	4. 7	5. 7
	P2	5. 7	6. 9
M6. 0x0. 5L ರೌವರ್‌ಸ್ ಟೇಕ್	P2	4. 7	5. 7
M6. 0x0. 75	P3	4. 7	5. 7
	P4	4. 7	5. 7
	P2	5. 7	6. 9
M6. 0x0. 75L ರೌವರ್‌ಸ್ ಟೇಕ್	+0. 1	4. 7	5. 7
M6. 0x1. 0	P2	4	5
	P3	4	5
	P4	4	5
M6. 0x1. 0-100L		9. 6	
M6. 0x1. 0-150L		17. 9	
M6. 0x1. 0-AL	P2	4	4
M6. 0x1. 0-HT Sheath	1B	4. 7	6. 1
M6. 0x1. 0L ರೌವರ್‌ಸ್ ಟೇಕ್	P2	4. 7	5. 7
M7. 0x0. 5	P2	6. 7	7. 9
	P4	6. 7	7. 9
M7. 0x0. 75	P2	6. 7	7. 9
	P4	6. 7	7. 9
M7. 0x0. 75L ರೌವರ್‌ಸ್ ಟೇಕ್	P2	7. 9	9. 3
M7. 0x1. 0	P2	6	7. 4
	P4	6	7. 4
	P2	7. 4	8. 6
M7. 0x1. 0L ರೌವರ್‌ಸ್ ಟೇಕ್	P2	6. 7	7. 9
M8. 0x0. 5	P4	6. 7	7. 9
	P2	6. 7	7. 9
M8. 0x0. 75	P4	6. 7	7. 9
	P2	7. 9	9. 3
M8. 0x0. 75L ರೌವರ್‌ಸ್ ಟೇಕ್	P2	6. 7	7. 9
M8. 0x1. 0	P4	6. 7	7. 9
	P2	7. 9	9. 3
	+0. 1	6. 7	7. 9
M8. 0x1. 0L ರೌವರ್‌ಸ್ ಟೇಕ್	P2	6	7. 4
M8. 0x1. 25	P3	6	7. 4
	P4	6	7. 4
		12. 6	
		18. 3	
M8. 0x1. 25-100L	P2		6
M8. 0x1. 25-150L	1B	7. 4	7. 9
M8. 0x1. 25-AL	P2	7. 4	8. 6
M8. 0x1. 25-HT Sheath	P2	7. 9	9. 6
M8. 0x1. 25L ರೌವರ್‌ಸ್ ಟೇಕ್	P2	7. 9	9. 6
M9. 0x0. 5	P2	7. 9	9. 6
M9. 0x0. 75	P2	10	11. 4
M9. 0x1. 0	P2	7. 9	9. 6
M9. 0x1. 0L ರೌವರ್‌ಸ್ ಟೇಕ್	P2	8. 3	10
M9. 0x1. 25	P2	8. 3	10
M10x0. 5	P4	8. 3	10
M10x0. 75	P2	10	11. 4
	P2	8. 3	10
M10x0. 75L ರೌವರ್‌ಸ್ ಟೇಕ್	P4	8. 3	10
M10x1. 0	P2	10	11. 4
	P2	8. 3	10
	P4	8. 3	10
M10x1. 0L ರೌವರ್‌ಸ್ ಟೇಕ್	P2	10	11. 4
M10x1. 25	+0. 1	8. 3	10
	P2	7. 9	9. 6
M10x1. 25L ರೌವರ್‌ಸ್ ಟೇಕ್	P3	7. 9	9. 6
M10x1. 5	P4	7. 9	9. 6
		14. 6	
		19. 7	
	P2		7. 9
M10x1. 5-100L	1B	9. 3	10
M10x1. 5-150L	P2	9. 6	11
M10x1. 5-AL	P2	11	13. 1
M10x1. 5-HT Sheath	P2	11	13. 1
M10x1. 5L ರೌವರ್‌ಸ್ ಟೇಕ್	P2	11	13. 1
M11x0. 5	P2	10. 4	12. 6
M11x0. 75			
M11x1. 0			
M11x1. 5			

ಥ್ರೆಡ್ X ಪಿಚ್ x ಉದ್ದ (/ ರೌವರ್‌ಸ್ ಟೇಕ್)	ನೆಲರತೆ	ಬೆಳ್ಳಿ	Tin
M12x0. 5	P2	11. 0	13. 1
M12x0. 75	P2	11. 0	13. 1
M12x1. 0	P2	11. 0	13. 1
	P4	11. 0	13. 1
M12x1. 0L ರೌವರ್‌ಸ್ ಟೇಕ್	P2	12. 6	14. 7
M12x1. 25	P2	11. 0	13. 1
	P4	11. 0	13. 1
M12x1. 25L ರೌವರ್‌ಸ್ ಟೇಕ್	P2	12. 6	14. 7
M12x1. 5	P2	11. 0	13. 1
	P4	11. 0	13. 1
M12x1. 5L ರೌವರ್‌ಸ್ ಟೇಕ್	P2	12. 6	14. 7
M12x1. 75	+0. 1	11. 0	13. 1
	P2	10. 4	12. 6
	P3	10. 4	12. 6
	P4	10. 4	12. 6
M12x1. 75-100L		18. 9	
M12x1. 75-150L		22. 4	
M12x1. 75-AL	P2		10. 4
M12x1. 75-HT Sheath	1B	11. 9	12. 6
M12x1. 75L ರೌವರ್‌ಸ್ ಟೇಕ್	P2	12. 1	14. 7
M14x1. 0	P2	17. 1	19. 7
M14x1. 25	P2	17. 1	19. 7
M14x1. 5	P2	17. 1	19. 7
M14x2. 0	P2	15. 7	18. 3
M16x1. 0	P2	19. 7	22. 9
M16x1. 25	P2	19. 7	22. 9
M16x1. 5	P2	19. 7	22. 9
M16x2. 0	P2	18. 3	21. 4
	P1	5. 3	6
UNF0-80	P1	5. 3	6
UNC1-64	P1	6. 7	7. 4
UNF1-72	P1	5. 3	6
UNC2-56	P2	5. 3	6
	P3	5. 3	6
	P4	5. 3	6
		9. 6	
UNC2-56-100L	1B	6. 1	6. 9
UNC2-56-HT Sheath	P1	6. 7	7. 4
UNF2-64	P1	5. 3	6
UNC3-48	P1	6. 7	7. 4
UNF3-56	P1	4. 7	5. 4
UNC4-40	P2	4. 7	5. 4
	P3	4. 7	5. 4
	P4	4. 7	5. 4
		9. 6	
UNC4-40-100L	P2	4. 7	
UNC4-40-AL	1B	5. 4	6. 7
UNC4-40-HT Sheath	P1	6. 7	7. 4
UNF4-48	P2	4. 7	5. 4
UNC5-40		9. 6	
UNC5-40-100L	P2	6. 7	7. 4
UNF5-44	P2	4. 7	5. 4
UNC6-32	P3	4. 7	5. 4
	P4	4. 7	5. 4
		9. 6	
UNC6-32-100L	P2	4. 7	
UNC6-32-AL	1B	5. 4	6. 7
UNC6-32-HT Sheath	P2	5. 7	6. 7
UNC6-32L ರೌವರ್‌ಸ್ ಟೇಕ್	P2	6. 7	7. 4
UNF6-40	P2	4. 7	5. 4
UNC8-32	P3	4. 7	5. 4
	P4	4. 7	5. 4
		9. 6	
UNC8-32-100L	P2	4. 7	
UNC8-32-AL	1B	5. 4	6. 7
UNC8-32-HT Sheath	P2	5. 7	6. 7
UNC8-32L ರೌವರ್‌ಸ್ ಟೇಕ್	P2	6. 7	7. 4
UNF8-36	P2	4. 7	5. 7
UNC10-24	P3	4. 7	5. 7
	P4	4. 7	5. 7
		9. 6	
UNC10-24-100L	P2	4. 7	
UNC10-24-AL	1B	5. 4	6. 7
UNC10-24-HT Sheath	P2	5. 7	6. 9
UNC10-24L ರೌವರ್‌ಸ್ ಟೇಕ್	P2	4. 7	5. 7
UNF10-32	P3	4. 7	5. 7
	P4	4. 7	5. 7
		9. 6	
UNF10-32-100L	1B		7. 4
UNF10-32-HT Sheath	P2	7. 4	8. 3
UNF10-32L ರೌವರ್‌ಸ್ ಟೇಕ್	P2	4. 7	5. 7
UNC12-24	P2	6. 7	7. 6
UNF12-28	P2	6. 7	7. 6
UNEF12-32	P2	6. 7	7. 6
UNS12-36	P2	4. 7	5. 7
UNC1/4-20	P3	4. 7	5. 7
	P4	4. 7	5. 7
		9. 6	
UNC1/4-20	P2	4. 7	
UNC1/4-20-100L	1B	5. 4	6. 7
UNC1/4-20-AL	P2	5. 7	6. 9
UNC1/4-20-HT Sheath			
UNC1/4-20L ರೌವರ್‌ಸ್ ಟೇಕ್			

ಥ್ರೆಡ್ X ಪಿಚ್ x ಉದ್ದ (/ ರೌವರ್‌ಸ್ ಟೇಕ್)	ನೆಲರತೆ	ಬೆಳ್ಳಿ	Tin
UNF1/4-28	P2	6. 7	7. 6
	P4	6. 7	7. 6
UNF1/4-28-HT Sheath	1B		7. 4
UNF1/4-28L ರೌವರ್‌ಸ್ ಟೇಕ್	P2	7. 4	8. 3
UNEF1/4-32	P2	6. 7	7. 6
UNS1/4-36	P2	6. 7	7. 6
UNC5/16-18	P2	6. 0	7. 4
	P3	6. 0	7. 4
	P4	6. 0	7. 4
UNC5/16-18-100L		13. 1	
UNC5/16-18-AL	P2	6. 7	
UNC5/16-18-HT Sheath	1B	7. 9	8. 3
UNC5/16-18L ರೌವರ್‌ಸ್ ಟೇಕ್	P2	7. 4	8. 6
UNF5/16-24	P2	7. 4	8. 6
	P4	7. 4	8. 6
	1B		10. 0
UNF5/16-24-HT Sheath	P2	9. 3	10. 4
UNF5/16-24L ರೌವರ್‌ಸ್ ಟೇಕ್	P2	7. 9	9. 6
UNC3/8-16	P3	7. 9	9. 6
	P4	7. 9	9. 6
		14. 7	
UNC3/8-16-100L	P2	8. 3	
UNC3/8-16-AL	1B	9. 6	10. 4
UNC3/8-16-HT Sheath	P2	9. 6	11. 0
UNC3/8-16L ರೌವರ್‌ಸ್ ಟೇಕ್	P2	9. 3	10. 7
UNF3/8-24	P4	9. 3	10. 7
	1B		12. 1
UNF3/8-24-HT Sheath	P2	11. 0	12. 6
UNF3/8-24L ರೌವರ್‌ಸ್ ಟೇಕ್	P2	9. 3	10. 7
UNS3/8-32	P2	11. 9	13. 9
UNC7/16-14	P2	12. 6	14. 7
UNF7/16-20	P2	13. 1	15. 3
UNC1/2-12	P2	14. 6	16. 4
UNF1/2-20			
	P1	4. 7	5. 4
W1/8-40	P2	4. 7	5. 4
W5/32-32	P2	4. 7	5. 4
W3/16-24	P2	4. 7	5. 7
W7/32-24	P2	4. 7	5. 7
W1/4-20	P2	6. 0	7. 4
W5/16-18	P2	7. 9	9. 6
W3/8-16	P2	11. 9	13. 9
W7/16-14	P2	13. 1	15. 3
W1/2-12			
		7. 9	
PS1/8-28 ಬ್ರಿಟಿಷ್ ಸ್ಟಾಂಡರ್ಡ್		22. 4	
PS1/4-14 ಅಮೇರಿಕನ್ ಸ್ಟಾಂಡರ್ಡ್		7. 9	
PS1/4-18 ಅಮೇರಿಕನ್ ಸ್ಟಾಂಡರ್ಡ್		9. 3	
PS1/4-19 ಬ್ರಿಟಿಷ್ ಸ್ಟಾಂಡರ್ಡ್		13. 1	
PS3/8-18 ಅಮೇರಿಕನ್ ಸ್ಟಾಂಡರ್ಡ್		14. 6	
PS3/8-19 ಬ್ರಿಟಿಷ್ ಸ್ಟಾಂಡರ್ಡ್		17. 1	
PS1/2-14 ಅಮೇರಿಕನ್ ಸ್ಟಾಂಡರ್ಡ್		19. 7	
PS1/2-14 ಬ್ರಿಟಿಷ್ ಸ್ಟಾಂಡರ್ಡ್		25. 0	
PS3/4-14 ಬ್ರಿಟಿಷ್ ಸ್ಟಾಂಡರ್ಡ್	American Standard	41. 9	
PS1-11 ಬ್ರಿಟಿಷ್ ಸ್ಟಾಂಡರ್ಡ್		41. 9	
PS1-11. 1-2		7. 9	
		7. 9	
PT1/16-28 ಬ್ರಿಟಿಷ್ ಸ್ಟಾಂಡರ್ಡ್		10. 4	
PT1/8-28 ಬ್ರಿಟಿಷ್ ಸ್ಟಾಂಡರ್ಡ್		15. 7	
PT1/4-19 ಬ್ರಿಟಿಷ್ ಸ್ಟಾಂಡರ್ಡ್		19. 7	
PT3/8-19 ಬ್ರಿಟಿಷ್ ಸ್ಟಾಂಡರ್ಡ್		27. 6	
PT1/2-14 ಬ್ರಿಟಿಷ್ ಸ್ಟಾಂಡರ್ಡ್		46. 0	
PT3/4-14 ಬ್ರಿಟಿಷ್ ಸ್ಟಾಂಡರ್ಡ್			
PT1-11 ಬ್ರಿಟಿಷ್ ಸ್ಟಾಂಡರ್ಡ್		7. 9	
		10. 4	
NPT1/8-27 ಅಮೇರಿಕನ್ ಸ್ಟಾಂಡರ್ಡ್	American Standard	15. 7	
NPT1/4-18 ಅಮೇರಿಕನ್ ಸ್ಟಾಂಡರ್ಡ್		19. 7	
NPT3/8-18 ಅಮೇರಿಕನ್ ಸ್ಟಾಂಡರ್ಡ್		27. 6	
NPT1/2-14 ಅಮೇರಿಕನ್ ಸ್ಟಾಂಡರ್ಡ್		46. 0	
NPT1/4-14 ಅಮೇರಿಕನ್ ಸ್ಟಾಂಡರ್ಡ್			
NPT1-11. 1-2			

ಮೇಲಿನ ಬೆಲೆ ಸರಕು, ಪ್ಯಾಕಿಂಗ್ ಮತ್ತು ಶುಲ್ಕವನ್ನು ಹೊರತುಪಡಿಸುತ್ತದೆ.

ಚೀನಾದಲ್ಲಿ ದೇಶೀಯ ಯುಎಸ್‌ಡಿ ಡಾಲರ್ ಟ್ರಾನ್ಸಾಕ್ಷನ್ ಬೆಲೆ.

http://www.mzg.tw
eva@mzgtool.cn

ಎಚ್‌ಟಿ ಸ್ಟ್ರೈಟ್ ವೈರ್ ಟ್ಯಾಪ್
HT Straight Wire Tap

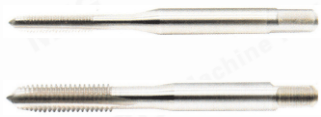

ಥ್ರೆಡ್ X ಪಿಚ್ x ಉದ್ದ (/ ರೌಂಡರ್‌ಸ್ ಟೇಕ್)	ಸಂಖ್ಯೆ	ಬೆಲೆ
M1. 0x0. 25	P1	4. 3
M1. 2x0. 25	P1	4. 3
M1. 6x0. 35	P1	4. 3
M1. 7x0. 35	P1	4. 3
M1. 8x0. 35	P1	4. 3
M2. 0x0. 25	P1	4. 7
M2. 0x0. 4	P2	4. 0
	P3	4. 0
	P4	4. 0
M2. 2x0. 25	P1	4. 7
M2. 2x0. 45	P2	4. 0
M2. 3x0. 25	P1	4. 7
M2. 3x0. 4	P2	4. 0
M2. 5x0. 35	P1	4. 7
M2. 5x0. 45	P2	4. 0
	P3	4. 0
	P4	4. 0
M2. 6x0. 35	P2	4. 7
M2. 6x0. 45	P2	4. 0
	P3	4. 0
	P4	4. 0
M3. 0x0. 35	P2	4. 7
M3. 0x0. 5	P2	3. 3
	P3	3. 3
	P4	3. 3
M3. 5x0. 35	P2	4. 7
M3. 5x0. 6	P2	3. 3
	P3	3. 3
	P4	3. 3
M4. 0x0. 35	P2	4. 7
M4. 0x0. 5	P2	4. 7
M4. 0x0. 7	P2	3. 3
	P3	3. 3
	P4	3. 3
M4. 0x0. 75	P2	4. 7
M4. 5x0. 5	P2	4. 7
M4. 5x0. 75	P2	3. 6
M5. 0x0. 35	P2	4. 7
M5. 0x0. 5	P2	4. 7
M5. 0x0. 8	P2	3. 6
	P3	3. 6
	P4	3. 6
M6. 0x0. 35	P2	5. 3
M6. 0x0. 5	P2	4. 7
M6. 0x0. 75	P2	4. 7
M6. 0x1. 0	P2	3. 6
	P3	3. 6
	P4	3. 6
M7. 0x0. 5	P2	6. 1
M7. 0x0. 75	P2	6. 1
M7. 0x1. 0	P2	5. 3
M8. 0x0. 35	P2	7. 4
M8. 0x0. 5	P2	6. 1
M8. 0x0. 75	P2	6. 1
M8. 0x1. 0	P2	6. 1
M8. 0x1. 25	P2	5. 3
	P3	5. 3
M9. 0x0. 5	P3	8. 1
M9. 0x0. 75	P3	8. 1
M9. 0x1. 0	P3	8. 1
M9. 0x1. 25	P3	6. 9
M10x0. 5	P3	8. 1
M10x0. 75	P3	8. 1
M10x1. 0	P3	8. 1
M10x1. 25	P3	8. 1
M10x1. 5	P3	6. 9
	P4	6. 9
M11x0. 5	P3	10. 4
M11x0. 75	P3	10. 4
M11x1. 0	P3	10. 4
M11x1. 5	P3	9. 3
M12x0. 5	P3	10. 4
M12x0. 75	P3	10. 4
M12x1. 0	P3	10. 4
M12x1. 25	P3	10. 4
M12x1. 5	P3	10. 4
M12x1. 75	P3	9. 3
	P4	9. 3
M14x2. 0	P3	10. 4
M16x2. 0	P3	13. 1

ಥ್ರೆಡ್ X ಪಿಚ್ x ಉದ್ದ (/ ರೌಂಡರ್‌ಸ್ ಟೇಕ್)	ಸಂಖ್ಯೆ	ಬೆಲೆ
UNF0-80	P1	4. 3
UNC1-64	P1	4. 3
UNF1-72	P1	5. 0
UNC2-56	P1	4. 3
UNF2-64	P1	5. 0
UNC3-48	P1	4. 3
UNF3-56	P1	5. 0
UNC4-40	P2	4. 0
	P3	4. 0
UNF4-48	P2	4. 7
UNC5-40	P2	4. 0
UNF5-44	P2	4. 7
UNC6-32	P2	4. 0
	P3	4. 0
UNF6-40	P2	4. 7
UNC8-32	P2	4. 0
	P3	4. 0
UNF8-36	P2	4. 7
UNC10-24	P2	4. 0
UNF10-32	P2	4. 7
UNC12-24	P2	4. 0
UNF12-28	P2	4. 7
UNC1/4-20	P2	4. 0
UNF1/4-28	P2	4. 7
UNF1/4-32	P2	4. 7
UNC5/16-18	P3	5. 3
UNF5/16-24	P3	6. 1
UNEF5/16-32	P3	6. 7
UNC3/8-16	P3	6. 9
UNF3/8-24	P3	8. 1
UNEF3/8-32	P3	8. 1
UNC7/16-14	P3	9. 3
UNF7/16-20	P3	10. 4
UNC1/2-13	P3	9. 3
UNF1/2-20	P3	10. 4

Tube Tapping

PS1/16-28 ಬರ್ಲಿಯಿಡ್ ಸೆಳೆಯಾಂಡರ್‌ಡ್	6. 7
PS1/8-27 ಅಮೆರಿಕನ್ ಸೆಳೆಯಾಂಡರ್‌ಡ್	6. 7
PS1/8-28 ಬರ್ಲಿಯಿಡ್ ಸೆಳೆಯಾಂಡರ್‌ಡ್	6. 7
PS1/4-14 ಅಮೆರಿಕನ್ ಸ್ಟೆಳೆಯಾಂಡರ್‌ಡ್	22. 4
PS1/4-18 ಅಮೆರಿಕನ್ ಸೆಳೆಯಾಂಡರ್‌ಡ್	7. 9
PS1/4-19 ಬರ್ಲಿಯಿಡ್ ಸೆಳೆಯಾಂಡರ್‌ಡ್	7. 9
PS3/8-18 ಅಮೆರಿಕನ್ ಸ್ಟೆಳೆಯಾಂಡರ್‌ಡ್	13. 1
PS3/8-19 ಬರ್ಲಿಯಿಡ್ ಸೆಳೆಯಾಂಡರ್‌ಡ್	13. 1
PS1/2-14 ಅಮೆರಿಕನ್ ಸೆಳೆಯಾಂಡರ್‌ಡ್	17. 1
PS1/2-14 ಬರ್ಲಿಯಿಡ್ ಸೆಳೆಯಾಂಡರ್‌ಡ್	17. 1
PS3/4-14 ಬರ್ಲಿಯಿಡ್ ಸೆಳೆಯಾಂಡರ್‌ಡ್ (American Standard)	22. 4
PS1-11 ಬರ್ಲಿಯಿಡ್ ಸೆಳೆಯಾಂಡರ್‌ಡ್	38. 1
PS1-11. 1-2	38. 1
PT1/16-28 ಬರ್ಲಿಯಿಡ್ ಸೆಳೆಯಾಂಡರ್‌ಡ್	6. 7
PT1/8-28 ಬರ್ಲಿಯಿಡ್ ಸೆಳೆಯಾಂಡರ್‌ಡ್	6. 7
PT1/4-19 ಬರ್ಲಿಯಿಡ್ ಸೆಳೆಯಾಂಡರ್‌ಡ್	8. 6
PT3/8-19 ಬರ್ಲಿಯಿಡ್ ಸೆಳೆಯಾಂಡರ್‌ಡ್	14. 6
PT1/2-14 ಬರ್ಲಿಯಿಡ್ ಸೆಳೆಯಾಂಡರ್‌ಡ್	18. 3
PT3/4-14 ಬರ್ಲಿಯಿಡ್ ಸೆಳೆಯಾಂಡರ್‌ಡ್	25. 0
PT1-11 ಬರ್ಲಿಯಿಡ್ ಸೆಳೆಯಾಂಡರ್‌ಡ್	41. 9
NPT1/8-27 ಅಮೆರಿಕನ್ ಸೆಳೆಯಾಂಡರ್‌ಡ್	6. 7
NPT1/4-18 ಅಮೆರಿಕನ್ ಸೆಳೆಯಾಂಡರ್‌ಡ್ (American Standard)	8. 6
NPT3/8-18 ಅಮೆರಿಕನ್ ಸೆಳೆಯಾಂಡರ್‌ಡ್	14. 6
NPT1/2-14 ಅಮೆರಿಕನ್ ಸೆಳೆಯಾಂಡರ್‌ಡ್	18. 3
NPT1/4-14 ಅಮೆರಿಕನ್ ಸೆಳೆಯಾಂಡರ್‌ಡ್	25. 0
NPT1-11. 1-2	41. 9

AR-D Adjustable Circular Die
AR-D Adjustable Circular Die

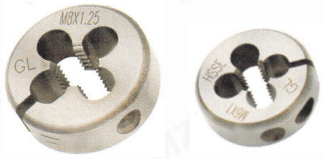

ಥ್ರೆಡ್ X ಪಿಚ್ x ಉದ್ದ (/ ರೌಂಡರ್‌ಸ್ ಟೇಕ್)	External Diameter	ಬೆಲೆ
M1. 0x0. 25	20	33. 1
M1. 2x0. 25	20	13. 1
M1. 4x0. 3	20	13. 1
M1. 5x0. 3	20	13. 1
M1. 6x0. 35	20	13. 1
M1. 7x0. 35	20	13. 1
M1. 8x0. 35	20	13. 1
M2. 0x0. 25	20	11. 9
M2. 0x0. 4	20	10. 4
M2. 0x0. 4L ರೌಂಡರ್‌ಸ್ ಟೇಕ್	20	11. 9
M2. 2x0. 25	20	11. 9
M2. 2x0. 45	20	10. 4
M2. 3x0. 4	20	10. 4
M2. 5x0. 35	20	11. 9
M2. 5x0. 45	20	10. 4
M2. 5x0. 45L ರೌಂಡರ್‌ಸ್ ಟೇಕ್	20	11. 9
M2. 6x0. 35	20	11. 9
M2. 6x0. 45	20	10. 4
M3. 0x0. 35	20	11. 9
M3. 0x0. 5	20	10. 4
M3. 0x0. 5L ರೌಂಡರ್‌ಸ್ ಟೇಕ್	20	11. 9
M4. 0x0. 35	20	11. 9
M4. 0x0. 5	20	11. 9
M4. 0x0. 7	20	10. 4
M4. 0x0. 7L ರೌಂಡರ್‌ಸ್ ಟೇಕ್	20	11. 9
M4. 5x0. 5	20	11. 9
M4. 5x0. 75	20	10. 4
M5. 0x0. 35	20	11. 9
M5. 0x0. 5	20	11. 9
M5. 0x0. 8	20	10. 4
M5. 0x0. 8L ರೌಂಡರ್‌ಸ್ ಟೇಕ್	20	11. 9
M6. 0x0. 5	20	11. 9
M6. 0x0. 75	20	10. 4
M6. 0x1. 0	20	11. 9
M6. 0x1. 0L ರೌಂಡರ್‌ಸ್ ಟೇಕ್	25	13. 1
M7. 0x0. 5	25	13. 1
M7. 0x0. 75	25	11. 9
M7. 0x1. 0	25	13. 1
M8. 0x0. 5	25	13. 1
M8. 0x0. 75	25	13. 1
M8. 0x1. 0	25	11. 9
M8. 0x1. 25	25	13. 1
M8. 0x1. 25L ರೌಂಡರ್‌ಸ್ ಟೇಕ್	25	13. 1
M9. 0x0. 5	25	13. 1
M9. 0x0. 75	25	13. 1
M9. 0x1. 0	25	11. 9
M9. 0x1. 25	25	13. 1
M10x0. 5	25	13. 1
M10x0. 75	25	13. 1
M10x1. 0	25	13. 1
M10x1. 25	25	11. 9
M10x1. 5	25	13. 1
M10x1. 5L ರೌಂಡರ್‌ಸ್ ಟೇಕ್	25	11. 9
M11x1. 0	25	13. 1
M12x0. 5	25	13. 1
M12x0. 75	25	13. 1
M12x1. 0	25	13. 1
M12x1. 25	25	13. 1
M12x1. 5	25	11. 9
M12x1. 75	25	13. 1
M12x1. 75L ರೌಂಡರ್‌ಸ್ ಟೇಕ್	38	25. 0
M14x1. 0	38	25. 0
M14x1. 25	38	25. 0
M14x1. 5	38	23. 6
M14x2. 0	38	25. 0
M16x1. 0	38	25. 0
M16x1. 25	38	25. 0
M16x1. 5	38	23. 6
M16x2. 0		

ಥ್ರೆಡ್ X ಪಿಚ್ x ಉದ್ದ (/ ರೌಂಡರ್‌ಸ್ ಟೇಕ್)	External Diameter	ಬೆಲೆ
UNF0-80	20	11. 9
UNC1-64	20	10. 4
UNF1-72	20	11. 9
UNC2-56	20	10. 4
UNC3-48	20	10. 4
UNF3-56	20	11. 9
UNC4-40	20	10. 4
UNF4-48	20	11. 9
UNC5-40	20	10. 4
UNC6-32	20	10. 4
UNF6-40	20	11. 9
UNC8-32	20	10. 4
UNF8-36	20	11. 9
UNC10-24	20	10. 4
UNF10-32	20	11. 9
UNC12-24	20	10. 4
UNF12-28	20	11. 9
UNC1/4-20	20	10. 4
UNF1/4-28	20	11. 9
UNS1/4-32	20	11. 9
UNEF1/4-36	20	11. 9
UNC5/16-18	25	11. 9
UNF5/16-24	25	13. 1
UNC3/8-16	25	11. 9
UNF3/8-24	25	13. 1
UNC7/16-14	25	11. 9
UNF7/16-20	25	13. 1
UNC1/2-12	25	11. 9
UNF1/2-20	25	13. 1
W1/8-40	20	10. 4
W5/32-32	20	10. 4
W3/16-24	20	10. 4
W1/4-20	20	10. 4
W5/16-18	25	11. 9
W3/8-16	25	11. 9
W7/16-14	25	11. 9
W1/2-12	25	11. 9

ಮೇಲಿನ ಬೆಲೆ ಸರಕು, ತೆರಿಗೆ ಮತ್ತು ಶುಲ್ಕವನ್ನು ಹೊರತುಪಡಿಸುತ್ತದೆ.

ಚೀನಾದಲ್ಲಿ ದೇಶೀಯ ಯುಎಸ್‌ಡಿ ಡಾಲರ್ ಟ್ರಾನ್ಸಾಕ್ಷನ್ ಬೆಲೆ.

http://www.mzg.tw
6
□□□

ಉತ್ಪನ್ನ ಪೆಕ್ಚರ್ಸ್	ನೊರ್ದೆಷ್ಟತೆ	R	USD
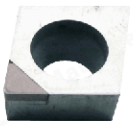 ಎರಕಹೊಯ್ದ ಕಬ್ಬಿಣಮತ್ತುಗಟ್ಟಿಯಾದ ಮೆಟೀರಿಯಲ್ಸ್ಕಾಯಂತ್ರ	CCGT060202 CBN1 CCGT060204 CBN1 CCGT060208 CBN1 CCGT09T302 CBN1 CCGT09T304 CBN1 CCGT09T308 CBN1 CCGT120402 CBN1 CCGT120404 CBN1 CCGT120408 CBN1	0.2 0.4 0.8 0.2 0.4 0.8 0.2 0.4 0.8	6.9 6.9 6.9 6.9 6.9 6.9 6.9 6.9 6.9
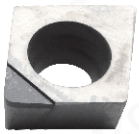 ತಾಮ್ರಮತ್ತುಅಲ್ಯೂಮಿನಿಯಮ್ ಮುಕ್ಕಾಯಯಂತ್ರ	CCGT060202 PCD1 CCGT060204 PCD1 CCGT09T302 PCD1 CCGT09T304 PCD1 CCGT09T308 PCD1 CCGT120402 PCD1 CCGT120404 PCD1 CCGT120408 PCD1	0.2 0.4 0.2 0.4 0.8 0.2 0.4 0.8	6.9 6.9 6.9 6.9 6.9 6.9 6.9 6.9
ತಾಮ್ರ ಮತ್ತು ಅಲ್ಯೂಮಿನಿಯಂ ಸಾಧಾರಣ ಮುಕ್ತಾಯ ಯಂತ್ರ	CCGT060202-AL ZK01 CCGT060204-AL ZK01 CCGT060208-AL ZK01 CCGT09T302-AL ZK01 CCGT09T304-AL ZK01 CCGT09T308-AL ZK01 CCGT120402-AL ZK01 CCGT120404-AL ZK01 CCGT120408-AL ZK01	0.2 0.4 0.8 0.2 0.4 0.8 0.2 0.4 0.8	1.1 1.1 1.1 1.4 1.4 1.4 2.3 2.3 2.3
ಸ್ಟೇನ್‌ಲೆಸ್ ಸ್ಟೀಲ್ ಪ್ರೊಸೆಸಿಂಗ್	CCMT060204 ZM30 CCMT060208 ZM30 CCMT09T304 ZM30 CCMT09T308 ZM30 CCMT120404 ZM30 CCMT120408 ZM30	0.4 0.8 0.4 0.8 0.4 0.8	1.6 1.6 1.7 1.7 2.4 2.4
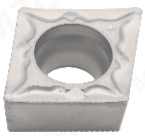 ಸೌಕರ್ಯಾಧಾರಣಮತ್ತುಫೈನ್ಫೀಲ್ ಭಾಗಗಳುಉತ್ತಮವಾದವು	CCMT060204-FG ZN60 CCMT09T304-FG ZN60 CCMT09T308-FG ZN60	0.4 0.4 0.8	1.7 1.9 1.9
ಸೌಕರ್ಯಾಧಾರಣಮತ್ತುಫೈನ್ಫೀಲ್ ಭಾಗಗಳುಉತ್ತಮವಾದವು	CCMT060202-HQ ZN60 CCMT060204-HQ ZN60 CCMT09T302-HQ ZN60 CCMT09T304-HQ ZN60	0.2 0.4 0.2 0.4	1.7 1.7 1.9 1.9
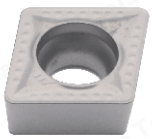 ಸೌಕರ್ಯಾಧಾರಣಮತ್ತುಫೈನ್ಫೀಲ್ ಭಾಗಗಳುಉತ್ತಮವಾದವು	CCMT060204-MT ZN60 CCMT09T304-MT ZN60 CCMT09T308-MT ZN60	0.4 0.8 0.8	1.7 1.9 1.9
ಸೌಕರ್ಯ ಫೈನ್ ಸ್ಟೀಲ್ ಭಾಗಗಳು ಉತ್ತಮವಾದವು	CCGT060202EL-U ZN90 CCGT060204EL-U ZN90 CCGT09T302EL-U ZN90 CCGT09T304EL-U ZN90	0.2 0.4 0.2 0.4	4.0 4.0 4.0 4.0
ಸೌಕರ್ಯ ಫೈನ್ ಸ್ಟೀಲ್ ಭಾಗಗಳು ಉತ್ತಮವಾದವು	CCGT060202ER-U ZN90 CCGT060204ER-U ZN90 CCGT09T302ER-U ZN90 CCGT09T304ER-U ZN90	0.2 0.4 0.2 0.4	4.0 4.0 4.0 4.0

ಉತ್ಪನ್ನ ಪೆಕ್ಚರ್ಸ್	ನೊರ್ದೆಷ್ಟತೆ	R	USD
ಎರಕಹೊಯ್ದಕಬ್ಬಿಣಮತ್ತುಗಟ್ಟಿಯಾದ ಮೆಟೀರಿಯಲ್ಸ್ಕಾಯಂತ್ರ	CNMG120402 CBN1 CNMG120404 CBN1 CNMG120408 CBN1	0.2 0.4 0.8	6.9 6.9 6.9
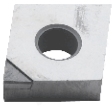 ತಾಮ್ರಮತ್ತುಅಲ್ಯೂಮಿನಿಯಮ್ ಮುಕ್ಕಾಯಯಂತ್ರ	CNMG120402 PCD1 CNMG120404 PCD1 CNMG120408 PCD1	0.2 0.4 0.8	6.9 6.9 6.9
ಮಧ್ಯಮ ಮುಕ್ತಾಯದ ಉಕ್ಕು ಯಂತ್ರಗಳು	CNMG120404-TM ZC25 CNMG120408-TM ZC25 CNMG120412-TM ZC25	0.4 0.8 1.2	2.6 2.6 2.6
R-X L-X ಉಕ್ಕಿನ ರಫ್ ಸಂಸ್ಕರಣ	CNMG120408R-X ZC25 CNMG120408L-X ZC25	0.8 0.8	2.6 2.6
Medium Finish	CNMG120404-TM ZC35 CNMG120408-TM ZC35	0.4 0.8	2.6 2.6
ತಾಮ್ರ	CNMG120404-HA ZK01 CNMG120408-HA ZK01	0.4 0.8	2.0 2.0
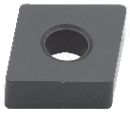 ಎರಕಹೊಯ್ದನ್ನಮಧ್ಯಮರಫ್ಫಂತ್ರ	CNMA120404 ZK50 CNMA120408 ZK50	0.4 0.8	2.6 2.6
ಮಧ್ಯಮ ಮುಕ್ತಾಯ ಕಾಸ್ಟ್ ಐರನ್ ಯಂತ್ರ	CNMG120404 ZK50 CNMG120408 ZK50	0.4 0.8	2.6 2.6
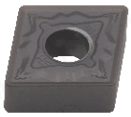 ಸ್ಟೇನ್‌ಲೆಸ್ಸ್ಟೀಲ್	CNMG120408-HS ZM30	0.8	2.6
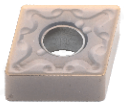 ಸ್ಟೇನ್‌ಲೆಸ್ಸ್ಟೀಲ್	CNMG120404-MA ZM30 CNMG120408-MA ZM30	0.4 0.8	2.6 2.6
ಸ್ಟೇನ್‌ಲೆಸ್ಸ್ಟೀಲ್	CNMG120404-MS ZM30 CNMG120408-MS ZM30	0.4 0.8	2.6 2.6
ಸೌಕರ್ಯ ಸ್ಟೀಲ್	CNMG120404-HQ ZN60 CNMG120408-HQ ZN60	0.4 0.8	2.3 2.3
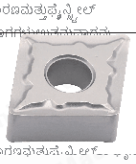 ಸೌಕರ್ಯ ಸ್ಟೀಲ್ ಭಾಗಗಳು ಉತ್ತಮವಾದವು	CNMG120404-TS ZN60 CNMG120408-TS ZN60	0.4 0.8	2.3 2.3

ಮೇಲಿನ ಬೆಲೆ ಸರಕು, ತೆರಿಗೆ ಮತ್ತು ಶುಲ್ಕವನ್ನು ಹೊರತುಪಡಿಸುತ್ತದೆ.

ಚೀನಾದಲ್ಲಿ ದೇಶೀಯ ಯುಎಸ್‌ಡಿ ಡಾಲರ್ ಟ್ರಾನ್ಸಾಕ್ಷನ್ ಬೆಲೆ.

http://www.mzg.tw
eva@mzgtool.cn

ಉತ್ಪನ್ನ ಪೆಕ್ಚರ್ಸ್	ನೌರ್ದೌಷ್ಟತೆ	R	USD
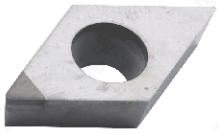 ಎರಕಹೊಯ್ದಕಬ್ಬಿಣಮತ್ತುಗಟ್ಟಿಯಾದ ಮೆಟೀರಿಯಲ್ಸ್ಕಾಯಂತ್ರ	DCGT070202 CBN1 DCGT070204 CBN1 DCGT070208 CBN1 DCGT11T301 CBN1 DCGT11T302 CBN1 DCGT11T304 CBN1 DCGT11T308 CBN1 DCGW11T308 CBN1	0.2 0.4 0.8 0.1 0.2 0.4 0.8 0.8	6.9 6.9 6.9 6.9 6.9 6.9 6.9 6.9
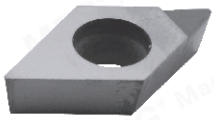 ತಾಮ್ರಮತ್ತುಅಲ್ಯೂಮಿನಿಯಮ್ ಮುಕಾಯಯಂತ್ರ	DCGT070201 PCD1 DCGT070202 PCD1 DCGT070204 PCD1 DCGT070208 PCD1 DCGT11T301 PCD1 DCGT11T302 PCD1 DCGT11T304 PCD1 DCGT11T308 PCD1	0.1 0.2 0.4 0.8 0.1 0.2 0.4 0.8	6.9 6.9 6.9 6.9 6.9 6.9 6.9 6.9
ತಾಮ್ರಮತ್ತುಅಲ್ಯೂಮಿನಿಯಂಸಾಧಾರಣ ಮುಕಾಯಯಂತ್ರ	DCGT070202-AL ZK01 DCGT070204-AL ZK01 DCGT11T302-AL ZK01 DCGT11T304-AL ZK01 DCGT11T308-AL ZK01	0.2 0.4 0.2 0.4 0.8	1.4 1.4 1.6 1.6 1.6
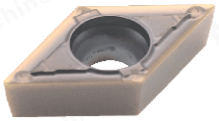 ನೇಣ್ಣಸ್ಸಿ ಎಲ್ಯೂಸೆಸಿಂಗ್	DCMT070204-MV ZM30 DCMT11T304-MV ZM30	0.4 0.4	1.6 1.7
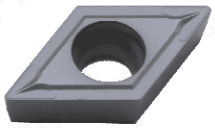 ನೇಣ್ಣಸ್ಸಿ ಎಲ್ಯೂಸೆಸಿಂಗ್	DCMT11T304 ZM30 DCMT11T308 ZM30	0.4 0.8	1.7 1.7
ಸೌರ್ಮ್ಟ್ ಸಾಧಾರಣ ಮತ್ತು ಫೈನ್ ಸ್ಟೀಲ್ ಭಾಗಗಳು ಉತ್ತಮವಾದವು	DCMT070204-FG ZN60 DCMT11T302-FA ZN60 DCMT11T304-FG ZN60	0.4 0.2 0.4	1.7 1.9 1.9
ಸೌರ್ಟ್ಟಾಧಾರಣಮತ್ತುಫೈನ್ಸ್ಟೀಲ್ ಭಾಗಗಳುಉತ್ತಮವಾದವು	DCMT070202-HQ ZN60 DCMT070204-HQ ZN60 DCMT11T302-HQ ZN60 DCMT11T304-HQ ZN60	0.2 0.4 0.2 0.4	1.7 1.7 1.9 1.9
ಸೆರ್ಮೆಟ್ಟ್ಫೈನ್ಸ್ಟೀಲ್ ಭಾಗಗಳುಉತ್ತಮವಾದವು	DCGT11T302FL-U ZN90 DCGT11T304FL-U ZN90	0.2 0.4	4.0 4.0
ಸೆರ್ಮೆಟ್ಟ್ಫೈನ್ಸ್ಟೀಲ್ ಭಾಗಗಳುಉತ್ತಮವಾದವು	DCGT11T302FR-U ZN90 DCGT11T304FR-U ZN90	0.2 0.4	4.0 4.0

ಉತ್ಪನ್ನ ಪೆಕ್ಚರ್ಸ್	ನೌರ್ದೌಷ್ಟತೆ	R	USD
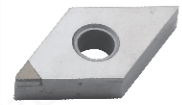 ಎರಕಹೊಯ್ದಕಬ್ಬಿಣಮತ್ತುಗಟ್ಟಿಯಾದ ಮೆಟೀರಿಯಲ್ಸ್ಕಾಯಂತ್ರ	DNMA150404 CBN1 DNMA150408 CBN1	0.4 0.8	6.9 6.9
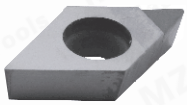 ತಾಮ್ರಮತ್ತುಅಲ್ಯೂಮಿನಿಯಮ್ ಮುಕಾಯಯಂತ್ರ	DNMA150404 PCD1 DNMA150408 PCD1	0.4 0.8	6.9 6.9
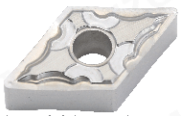 ತಾಮ್ರತ್ತುಅಲ್ಯೂಮಿನಿಯಂಸಾಧಾರಣ ಮುಕಾಯಯಂತ್ರ	DNMG150404-HA ZK01 DNMG150408-HA ZK01 DNMG150604-HA ZK01 DNMG150608-HA ZK01	0.4 0.8 0.4 0.8	4.3 4.3 4.9 4.9
ಸೌರ್ಮ್ಟ್ ಸಾಧಾರಣ ಮತ್ತು ಫೈನ್ ಸ್ಟೀಲ್ ಭಾಗಗಳು ಉತ್ತಮವಾದವು	DNMG110404-FG ZN60	0.4	2.6
ಸೌರ್ಮ್ಟಾಧಾರಣಮತ್ತುಫೈನ್ಸ್ಟೀಲ್ ಭಾಗಗಳುಉತ್ತಮವಾದವು	DNMG150404-HQ ZN60 DNMG150408-HQ ZN60	0.4 0.8	2.6 2.6
Cermet Medium And Rough Steel ಭಾಗಗಳುಉತ್ತಮವಾದವು	DNMG150404L-VF ZN60	0.4	2.6
Cermet Medium And Rough Steel ಭಾಗಗಳು ಉತ್ತಮವಾದವು	DNMG150404R-VF ZN60	0.4	2.6

ಮೇಲಿನ ಬೆಲೆ ಸರಕು, ತೆರಿಗೆ ಮತ್ತು ಶುಲ್ಕವನ್ನು ಹೊರತುಪಡಿಸುತ್ತದೆ.
ಚೀನಾದಲ್ಲಿ ದೇಶೀಯ ಯುಎಸ್ಡಿ ಡಾಲರ್ ಟ್ರಾನ್ಸಾಕ್ಷನ್ ಬೆಲೆ.

ಉತ್ಪನ್ನ ಪೆಕ್ಚರ್ಸ್	ನಿರ್ದಿಷ್ಟತೆ	R	USD
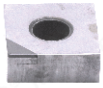 ಎರಕಹೊಯ್ದ ಕಬ್ಬಿಣ ಮತ್ತು ಗಟ್ಟಿಯಾದ ಮೆಟೀರಿಯಲ್ಸ್ ಮುಕ್ತಾಯ ಯಂತ್ರ	SNMG120404 CBN1 SNMG120408 CBN1	0.4 0.8	6.9 6.9
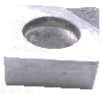 ತಾಮ್ರ ಮತ್ತು ಅಲ್ಯೂಮಿನಿಯಮ್ ಮುಕ್ತಾಯ ಯಂತ್ರ	SNMG120404 PCD1 SNMG120408 PCD1	0.4 0.8	6.9 6.9
ಉಕ್ಕಿನ ರಫ್ ಸಂಸ್ಕರಣ	SNMG120408L-S ZC25	0.8	2.6
ಹಾರ್ಡ್ ಸ್ಟೀಲ್‌ನ ರಫ್ ಪ್ರೊಸೆಸಿಂಗ್	SNMG120408L-S ZC35	0.8	2.6
ಉಕ್ಕಿನ ರಫ್ ಸಂಸ್ಕರಣ	SNMG120408R-S ZC25	0.8	2.6
ಹಾರ್ಡ್ ಸ್ಟೀಲ್‌ನ ರಫ್ ಪ್ರೊಸೆಸಿಂಗ್	SNMG120408R-S ZC35	0.8	2.6
ಮಧ್ಯಮ ಮುಕ್ತಾಯದ ಉಕ್ಕು ಯಂತ್ರಗಳು	SNMG120408-TM ZC25	0.8	2.6
ತಾಮ್ರ ಮತ್ತು ಅಲ್ಯೂಮಿನಿಯಂ ಸಾಧಾರಣ ಮುಕ್ತಾಯ ಯಂತ್ರ	SNMG120404-HA ZK01 SNMG120408-HA ZK01	0.4 0.8	2.0 2.0
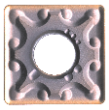 ಸ್ಟೇನ್‌ಲೆಸ್ ಸ್ಟೀಲ್ ಪ್ರೊಸೆಸಿಂಗ್	SNMG120408-MA ZM30	0.8	2.6
ಸ್ಟೇನ್‌ಲೆಸ್ ಸ್ಟೀಲ್ ಪ್ರೊಸೆಸಿಂಗ್	SNMG120404-MS ZM30	0.4	2.6
ಸ್ಟೇನ್‌ಲೆಸ್ ಸ್ಟೀಲ್ ಪ್ರೊಸೆಸಿಂಗ್	SNMG120404-HQ ZN60 SNMG120404-HQ ZN60	0.4 0.8	2.3 2.3
ಸೆರ್ಮೆಟ್ ಸಾಧಾರಣ ಮತ್ತು ಫೈನ್ ಸ್ಟೀಲ್ ಭಾಗಗಳು ಉತ್ತಮವಾದವು	SCMT09T304-MT ZN60	0.4	1.9
ತಾಮ್ರ ಮತ್ತು ಅಲ್ಯೂಮಿನಿಯಂ ಸಾಧಾರಣ ಮುಕ್ತಾಯ ಯಂತ್ರ	SCGT09T304-AL ZK01 SCGT09T308-AL ZK01 SCGT120404-AL ZK01 SCGT120408-AL ZK01	0.4 0.8 0.4 0.8	1.4 1.4 1.9 1.9

ಉತ್ಪನ್ನ ಪೆಕ್ಚರ್ಸ್	ನಿರ್ದಿಷ್ಟತೆ	R	USD
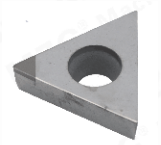 ಎರಕಹೊಯ್ದ ಕಬ್ಬಿಣ ಮತ್ತು ಗಟ್ಟಿಯಾದ ಮೆಟೀರಿಯಲ್ಸ್ ಮುಕ್ತಾಯ ಯಂತ್ರ	TBGT060102 CBN1 TCGT110302 CBN1 TCGT16T302 CBN1 TCGT16T304 CBN1 TCGT16T308 CBN1 TPGT080202 CBN1 TPGT080204 CBN1 TPGT090202 CBN1 TPGT090204 CBN1 TPGT110202 CBN1 TPGT110204 CBN1 TPGT110302 CBN1 TPGT110304 CBN1 TPGT110308 CBN1	0.2 0.2 0.2 0.4 0.8 0.2 0.4 0.2 0.4 0.2 0.4 0.2 0.4 0.8	6.9 6.9 6.9 6.9 6.9 6.9 6.9 6.9 6.9 6.9 6.9 6.9 6.9 6.9
ತಾಮ್ರ ಮತ್ತು ಅಲ್ಯೂಮಿನಿಯಮ್ ಮುಕ್ತಾಯ ಯಂತ್ರ	TBGT060102 PCD1 TCGT110202 PCD1 TCGT110204 PCD1 TCGT110304 PCD1 TCGT16T302 PCD1 TCGT16T304 PCD1 TCGT16T308 PCD1 TPGT080202 PCD1 TPGT080204 PCD1 TPGT090202 PCD1 TPGT090204 PCD1 TPGT110204 PCD1 TPGT110302 PCD1 TPGT110304 PCD1	0.2 0.2 0.4 0.4 0.2 0.4 0.8 0.2 0.4 0.2 0.4 0.4 0.2 0.4	6.9 6.9 6.9 6.9 6.9 6.9 6.9 6.9 6.9 6.9 6.9 6.9 6.9 6.9
ಸೆರ್ಮೆಟ್ ಸಾಧಾರಣ ಮತ್ತು ಫೈನ್ ಸ್ಟೀಲ್ ಭಾಗಗಳು ಉತ್ತಮವಾದವು	TBGT060102L ZN90 TBGT060104L ZN90 TCGT110202L ZN90 TCGT110204L ZN90 TPGH080202L ZN90 TPGH080204L ZN90 TPGH090202L ZN90 TPGH090204L ZN90 TPGH110302L ZN90 TPGH110304L ZN90	0.2 0.4 0.2 0.4 0.2 0.4 0.2 0.4 0.2 0.4	3.4 3.4 3.4 3.4 3.4 3.4 3.4 3.4 3.4 3.4
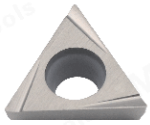 ಸೆರ್ಮೆಟ್ ಸಾಧಾರಣ ಮತ್ತು ಫೈನ್ ಸ್ಟೀಲ್ ಭಾಗಗಳು ಉತ್ತಮವಾದವು	TBGT060102L-W ZN90 TBGT060104L-W ZN90 TPGT080202L-W ZN90 TPGT080204L-W ZN90 TPGT090202L-W ZN90 TPGT090204L-W ZN90 TPGT110302L-W ZN90 TPGT110304L-W ZN90	0.2 0.4 0.2 0.4 0.2 0.4 0.2 0.4	3.4 3.4 3.4 3.4 3.4 3.4 3.4 3.4
ಸೆರ್ಮೆಟ್ ಸಾಧಾರಣ ಮತ್ತು ಫೈನ್ ಸ್ಟೀಲ್ ಭಾಗಗಳು ಉತ್ತಮವಾದವು	TCMT090202-HQ ZN60 TCMT090204-HQ ZN60 TCMT110202-HQ ZN60 TCMT110204-HQ ZN60 TCMT110208-HQ ZN60 TCMT16T304-HQ ZN60 TPMT110304-HQ ZN60 TPMT110308-HQ ZN60	0.2 0.4 0.2 0.4 0.8 0.4 0.4 0.8	1.7 1.7 1.7 1.7 1.7 2.4 1.7 1.7
ತಾಮ್ರ ಮತ್ತು ಅಲ್ಯೂಮಿನಿಯಂ ಸಾಧಾರಣ ಮುಕ್ತಾಯ ಯಂತ್ರ	TCGT090202-AL ZK01 TCGT090204-AL ZK01 TCGT110202-AL ZK01 TCGT110204-AL ZK01 TCGT110302-AL ZK01 TCGT110304-AL ZK01 TCGT16T302-AL ZK01 TCGT16T304-AL ZK01 TCGT16T308-AL ZK01	0.2 0.4 0.2 0.4 0.2 0.4 0.2 0.4 0.8	1.4 1.4 1.4 1.4 1.6 1.6 1.7 1.7 1.7
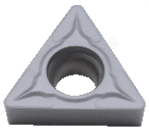 ಸ್ಟೇನ್‌ಲೆಸ್ ಸ್ಟೀಲ್ ಪ್ರೊಸೆಸಿಂಗ್	TCMT110204 ZM30 TCMT110208 ZM30 TCMT16T304 ZM30 TCMT16T308 ZM30	0.4 0.8 0.4 0.8	1.6 1.6 2.3 2.3

ಮೇಲಿನ ಬೆಲೆ ಸರಕು, ತೆರಿಗೆ ಮತ್ತು ಶುಲ್ಕವನ್ನು ಹೊರತುಪಡಿಸುತ್ತದೆ.

ಚೀನಾದಲ್ಲಿ ದೇಶೀಯ ಯುಎಸ್‌ಡಿ ಡಾಲರ್ ಟ್ರಾನ್ಸಾಕ್ಷನ್ ಬೆಲೆ.

http://www.mzg.tw
eva@mzgtool.cn

ಉತ್ಪನ್ನ ಪೆಕ್ಚರ್ಸ್	ನಿರ್ದಿಷ್ಟತೆ	R	USD
	TNMA160402 CBN1 TNMA160404 CBN1 TNMA160408 CBN1	0.2 0.4 0.8	6.9 6.9 6.9
	TNMA160402 PCD1 TNMA160404 PCD1 TNMA160408 PCD1	0.2 0.4 0.8	6.9 6.9 6.9
 CQ HQ	TNMG160404-CQ ZC25 TNMG160408-CQ ZC25 TNMG160404-HQ ZC25 TNMG160408-HQ ZC25	0.4 0.8 0.4 0.8	2.3 2.3 2.3 2.3
 R-S L-S	TNMG160404L-S ZC25 TNMG160408L-S ZC25 TNMG160404R-S ZC25 TNMG160408R-S ZC25	0.4 0.8 0.4 0.8	2.3 2.3 2.3 2.3
 R-S L-S	TNMG160404L-S ZC35 TNMG160408L-S ZC35 TNMG160404R-S ZC35 TNMG160408R-S ZC35	0.4 0.8 0.4 0.8	2.3 2.3 2.3 2.3
	TNMG160404-TM ZC25 TNMG160408-TM ZC25 TNMG160412-TM ZC25	0.4 0.8 1.2	2.3 2.3 2.3
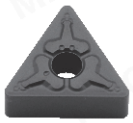	TNMG160404-TM ZC35 TNMG160408-TM ZC35	0.4 0.8	2.3 2.3
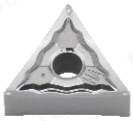	TNMG160402-HA ZK01 TNMG160404-HA ZK01 TNMG160408-HA ZK01	0.2 0.4 0.8	1.9 1.9 1.9
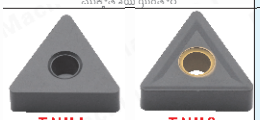 TNMA TNMG	TNMA160404 ZK50 TNMA160408 ZK50 TNMG160404 ZK50 TNMG160408 ZK50	0.4 0.8 0.4 0.8	2.3 2.3 2.3 2.3
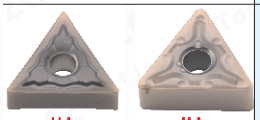 HA MA	TNMG160404-HA ZM30 TNMG160408-HA ZM30 TNMG160404-MA ZM30 TNMG160408-MA ZM30	0.4 0.8 0.4 0.8	2.3 2.3 2.3 2.3
	TNMG160404-MQ ZM30 TNMG160408-MQ ZM30	0.4 0.8	2.3 2.3
	TNMG160404-MS ZM30 TNMG160408-MS ZM30	0.4 0.8	2.3 2.3

ಉತ್ಪನ್ನ ಪೆಕ್ಚರ್ಸ್	ನಿರ್ದಿಷ್ಟತೆ	R	USD
 R-C L-C	TNMG160404L-C ZN60 TNMG160408L-C ZN60 TNMG160404R-C ZN60 TNMG160408R-C ZN60	0.4 0.8 0.4 0.8	1.9 1.9 1.9 1.9
 R-S L-S	TNMG160404L-S ZN60 TNMG160408L-S ZN60 TNMG160404R-S ZN60 TNMG160408R-S ZN60	0.4 0.8 0.4 0.8	1.9 1.9 1.9 1.9
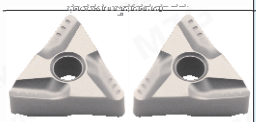 R-VF L-VF	TNMG160404L-VF ZN60 TNMG160408L-VF ZN60 TNMG160404R-VF ZN60 TNMG160408R-VF ZN60	0.4 0.8 0.4 0.8	1.9 1.9 1.9 1.9
 R-FS L-FS	TNMG160404L-FS ZN60 TNMG160408L-FS ZN60 TNMG160404R-FS ZN60 TNMG160408R-FS ZN60	0.4 0.8 0.4 0.8	1.9 1.9 1.9 1.9
	TNMG160404-HQ ZN60 TNMG160408-HQ ZN60	0.4 0.8	1.9 1.9
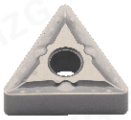	TNMG160404-MT ZN60 TNMG160408-MT ZN60	0.4 0.8	1.9 1.9
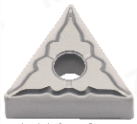	TNMG160404-TS ZN60 TNMG160408-TS ZN60	0.4 0.8	1.9 1.9
 R-P L-P	TNGG160402L-P ZN90 TNGG160404L-P ZN90 TNGG160402R-P ZN90 TNGG160404R-P ZN90	0.2 0.4 0.2 0.4	3.6 3.6 3.6 3.6
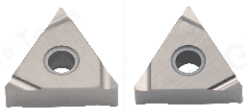 R-S L-S	TNGG160402L-S ZN90 TNGG160404L-S ZN90 TNGG160402R-S ZN90 TNGG160404R-S ZN90	0.2 0.4 0.2 0.4	3.6 3.6 3.6 3.6

ಮೇಲಿನ ಬೆಲೆ ಸರಕು, ತೆರಿಗೆ ಮತ್ತು ಶುಲ್ಕವನ್ನು ಹೊರತುಪಡಿಸುತ್ತದೆ.

ಚೀನಾದಲ್ಲಿ ದೇಶೀಯ ಯುಎಸ್ಡಿ ಡಾಲರ್ ಟ್ರಾನ್ಸಾಕ್ಷನ್ ಬೆಲೆ.

ಉತ್ಪನ್ನ ಪೆಕ್ಚರ್ಸ್	ನೊರ್ದೆಷ್ಟತೆ	R	USD
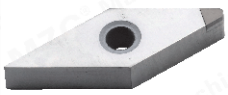 ಎರಕಹೊಯ್ದ ಕಬ್ಬಿಣ ಮತ್ತು ಗಟ್ಟಿಯಾದ ಮೆಟೀರಿಯಲ್ಸ್ ಮುಕ್ತಾಯ ಯಂತ್ರ	VBMT110302 CBN1 VBMT110304 CBN1 VBMT160402 CBN1 VBMT160404 CBN1 VBMT160408 CBN1 VCGT110302 CBN1 VCGT110304 CBN1 VCGT110308 CBN1 VCGT160402 CBN1 VCGT160404 CBN1 VCGT160408 CBN1 VCGT160412 CBN1	0.2 0.4 0.2 0.4 0.8 0.2 0.4 0.8 0.2 0.4 0.8 1.2	6.9 6.9 6.9 6.9 6.9 6.9 6.9 6.9 6.9 6.9 6.9 6.9
ತಾಮ್ರ ಮತ್ತು ಅಲ್ಯೂಮಿನಿಯಮ್ ಮುಕ್ತಾಯ ಯಂತ್ರ	VBGT110301 PCD1 VBGT110302 PCD1 VBGT110304 PCD1 VBGT110308 PCD1 VBGT160402 PCD1 VBGT160404 PCD1 VBGT160408 PCD1 VCGT110301 PCD1 VCGT110302 PCD1 VCGT110304 PCD1 VCGT110308 PCD1 VCGT160401 PCD1 VCGT160402 PCD1 VCGT160404 PCD1 VCGT160408 PCD1 VCGT160412 PCD1	0.1 0.2 0.4 0.8 0.2 0.4 0.8 0.1 0.2 0.4 0.8 0.1 0.2 0.4 0.8 1.2	6.9 6.9 6.9 6.9 6.9 6.9 6.9 6.9 6.9 6.9 6.9 6.9 6.9 6.9 6.9 6.9
ತಾಮ್ರಮತ್ತುಅಲ್ಯೂಮಿನಿಯಂಸಾಧಾರಣ ಮುಕ್ತಾಯಯಂತ್ರ	VBGT110302-AL ZK01 VBGT110304-AL ZK01 VBGT160402-AL ZK01 VBGT160404-AL ZK01 VBGT160408-AL ZK01 VCGT110302-AL ZK01 VCGT110304-AL ZK01 VCGT160402-AL ZK01 VCGT160404-AL ZK01 VCGT160408-AL ZK01	0.2 0.4 0.2 0.4 0.8 0.2 0.4 0.2 0.4 0.8	1.1 1.1 2.0 2.0 2.0 1.1 1.1 2.0 2.0 2.0
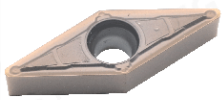 ಸ್ಟೇನ್ಲೆಸ್ ಟೂಲ್ಸಿಂಗ್	VBMT160404-MV ZM30 VBMT160408-MV ZM30	0.4 0.8	3.7 3.7
ಸೆಮಿಫಿನಿಶ್ಡ್ ಸಾಧಾರಣಮತ್ತುಫೈನ್ಟೂಲ್ ಭಾಗಗಳುಉತ್ತಮವಾದವು	VBMT110304-HQ ZN60 VBMT160404-HQ ZN60	0.4 0.4	2.7 3.4
ಸ್ಟ್ರಮ್ಟ್ ಸಾಧಾರಣ ಮತ್ತು ಫೈನ್ ಸ್ಟೀಲ್ ಭಾಗಗಳು ಉತ್ತಮವಾದವು	VBMT160404-MT ZN60	0.4	3.6
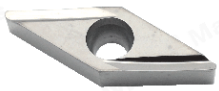 ಸೆಮಿಫೈನ್ಟೂಲ್ ಭಾಗಗಳುಉತ್ತಮವಾದವು	VBGT110302L ZN90 VBGT110304L ZN90	0.2 0.4	4.7 4.7
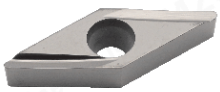 ಸೆಮಿಫೈನ್ಟೂಲ್ ಭಾಗಗಳುಉತ್ತಮವಾದವು	VBGT110302R-Y ZN90 VBGT110304R-Y ZN90	0.2 0.4	4.7 4.7

ಉತ್ಪನ್ನ ಪೆಕ್ಚರ್ಸ್	ನೊರ್ದೆಷ್ಟತೆ	R	USD
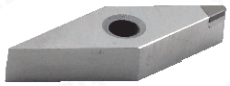 ಎರಕಹೊಯ್ದಕಬ್ಬಿಣಮತ್ತುಗಟ್ಟಿಯಾದ ಮೆಟೀರಿಯಲ್ಸ್ಮುಕ್ತಾಯಯಂತ್ರ	VNMG160404 CBN1 VNMG160408 CBN1	0.4 0.8	6.9 6.9
ತಾಮ್ರಮತ್ತುಅಲ್ಯೂಮಿನಿಯಮ್ ಮುಕ್ತಾಯಯಂತ್ರ	VNMG160402 PCD1 VNMG160404 PCD1 VNMG160408 PCD1	0.2 0.4 0.8	6.9 6.9 6.9
ಮಧ್ಯಮಮುಕ್ತಾಯದಉಕ್ಕುಯಂತ್ರಗಳು	VNMG160404-TM ZC25 VNMG160408-TM ZC25	0.4 0.8	2.7 2.7
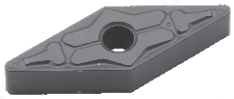 Medium Finish ಹಾರ್ಡ್ಉಕ್ಕಿನಯಂತ್ರ	VNMG160404-TM ZC35 VNMG160408-TM ZC35	0.4 0.8	2.7 2.7
ತಾಮ್ರಮತ್ತುಅಲ್ಯೂಮಿನಿಯಂಸಾಧಾರಣ ಮುಕ್ತಾಯಯಂತ್ರ	VNMG160404-AL ZK01 VNMG160408-AL ZK01	0.4 0.8	2.3 2.3
ಸ್ಟೇನ್ಲೆಸ್ ಟೂಲ್ಸಿಂಗ್	VNMG160404 ZM30 VNMG160408 ZM30	0.4 0.8	2.7 2.7
ಸ್ಟೇನ್ಲೆಸ್ ಟೂಲ್ಸಿಂಗ್	VNMG160404-HS ZM30 VNMG160408-HS ZM30	0.4 0.8	2.7 2.7
ಸೆಮಿಫಿನಿಶ್ಡ್ ಸಾಧಾರಣಮತ್ತುಫೈನ್ಟೂಲ್ ಭಾಗಗಳುಉತ್ತಮವಾದವು	VNMG160404-MT ZN60 VNMG160408-MT ZN60	0.4 0.8	2.3 2.3

ಮೇಲಿನ ಬೆಲೆ ಸರಕು, ತೆರಿಗೆ ಮತ್ತು ಶುಲ್ಕವನ್ನು ಹೊರತುಪಡಿಸುತ್ತದೆ.

ಚೀನಾದಲ್ಲಿ ದೇಶೀಯ ಯುಎಸ್ಡಿ ಡಾಲರ್ ಟ್ರಾನ್ಸಾಕ್ಷನ್ ಬೆಲೆ.

http://www.mzg.tw
eva@mzgtool.cn

ಉತ್ಪನ್ನ ಪೆಕ್ಚರ್ಸ್	ನಿರ್ದಿಷ್ಟತೆ	R	USD
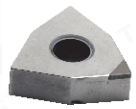 ಎರಕಹೊಯ್ಕಬಿಡುತುಗಡುಯಾದ ಸ್ಟೀಯಾದ ಮೆಲೊಯ್ಲುಕ್ಷಗುಯುತ್ತ ಯಂತ್ರ	WNMG080404 CBN1 WNMG080408 CBN1 WNMG080412 CBN1	0.4 0.8 1.2	6.9 6.9 6.9
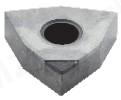 ತಾಮ್ರಲೂಬಿಯ ಅಲೆಲ್ಯಮೆಲು ಸಯಮ್ ಮುಕ್ತಾಯ	WNMA080402 PCD1 WNMA080404 PCD1 WNMA080408 PCD1	0.2 0.4 0.8	6.9 6.9 6.9
ಮಧ್ಯಮ ಮುಕ್ತಾಯದ ಉಕ್ಕು ಯಂತ್ರಗಳು	WNMG080404-CQ ZC25 WNMG080408-CQ ZC25 WNMG080412-CQ ZC25	0.4 0.8 1.2	2.6 2.6 2.6
ಮಧ್ಯಮದಿಂದ ಒರಟಾದ ಉಕ್ಕು ಯಂತ್ರಗಳು	WNMG080404-HQ ZC25 WNMG080408-HQ ZC25	0.4 0.8	2.6 2.6
R-S L-S ಉಕ್ಕಿನ್ನರಣ್ಣ ಸಂಸ್ಕರಣ	WNMG080404L-S ZC25 WNMG080408L-S ZC25 WNMG080404R-S ZC25 WNMG080408R-S ZC25	0.4 0.8 0.4 0.8	2.6 2.6 2.6 2.6
R-S L-S ಹುಡ್ಡಗಡ್ಕಸುಕ್ಷ್ಮೀಟವ ಗಡಸ್ ಸ್ಟೀಲ್ಸ್ ಸಂಸ್ಕರಣ	WNMG080404L-S ZC35 WNMG080408L-S ZC35 WNMG080404R-S ZC35 WNMG080408R-S ZC35	0.4 0.8 0.4 0.8	2.6 2.6 2.6 2.6
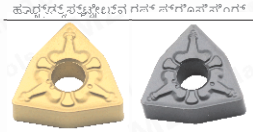 TM ZC25 TM ZC35 ಮಧ್ಯಮ ಮುಕ್ತಾಯದ ಉಕ್ಕು ಯಂತ್ರಗಳು	WNMG080404-TM ZC25 WNMG080408-TM ZC25 WNMG080412-TM ZC25	0.4 0.8 1.2	2.6 2.6 2.6
ಮಧ್ಯಮ ಮುಕ್ತಾಯದ ಉಕ್ಕು ಯಂತ್ರಗಳು	WNMG080408-CM ZC25 WNMG080412-CM ZC25	0.8 1.2	2.6 2.6
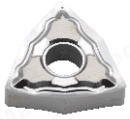 ತಾಮ್ರ ಅಲೂಮಿನಿಯಂಸಾಧಾರಣ ಸಾಧಾರಣ ಮುಕ್ತಾಯ ಯಂತ್ರ	WNMG080402-HA ZK01 WNMG080404-HA ZK01 WNMG080408-HA ZK01	0.2 0.4 0.8	2.3 2.3 2.3
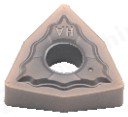 ಸ್ಟೇನ್‌ಲೆಸ್ ಸ್ಟೀಲ್ ಪ್ರೊಸೆಸಿಂಗ್	WNMG080404-HA ZM30 WNMG080408-HA ZM30	0.4 0.8	2.6 2.6
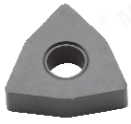 ಎರಕಹೊಯ್ದ ಬೂಬನ್ ಸಿ ಮಧ್ಯಮ ಲಘ್ ಯಂತ್ರ	WNMA080404 ZK50 WNMA080408 ZK50	0.4 0.8	2.6 2.6
ಮಧ್ಯಮ ಮುಕ್ತಾಯ ಕಾಸ್ಟ್ ಐರನ್ ಯಂತ್ರ	WNMG080404 ZK50 WNMG080408 ZK50	0.4 0.8	2.6 2.6

ಉತ್ಪನ್ನ ಪೆಕ್ಚರ್ಸ್	ನಿರ್ದಿಷ್ಟತೆ	R	USD
ಸ್ಟೇನ್‌ಲೆಸ್ ಸ್ಟೀಲ್ ಪ್ರೊಸೆಸಿಂಗ್	WNMG080404-MA ZM30 WNMG080408-MA ZM30	0.4 0.8	2.6 2.6
ಸ್ಟೇನ್‌ಲೆಸ್ ಸ್ಟೀಲ್ ಪ್ರೊಸೆಸಿಂಗ್	WNMG080404-MQ ZM30 WNMG080408-MQ ZM30	0.4 0.8	2.6 2.6
ಸ್ಟೇನ್‌ಲೆಸ್ಸ್ ಸ್ಟೀಲ್ ಪ್ರೊಸೆಸಿಂಗ್	WNMG080404-MS ZM30 WNMG080408-MS ZM30	0.4 0.8	2.6 2.6
ಸೌಮ್ಯ ಸಾಧಾರಣ ಮತ್ತು ಫೈನ್ ಸ್ಟೀಲ್ ಭಾಗಗಳು ಉತ್ತಮವಾದದ್ದು	WNMG080404-HS ZN60 WNMG080408-HS ZN60	0.4 0.8	2.3 2.3
ಸೌಮ್ಯ ಸಾಧಾರಣ ಮತ್ತು ಫೈನ್ ಸ್ಟೀಲ್ ಭಾಗಗಳು ಉತ್ತಮವಾದದ್ದು	WNMG080404-HQ ZN60 WNMG080408-HQ ZN60	0.4 0.8	2.3 2.3
R-S L-S ಭಾಗಗಳು ಉತ್ತಮವಾದದ್ದು	WNMG080404L-X ZN60 WNMG080408L-X ZN60 WNMG080404R-X ZN60 WNMG080408R-X ZN60	0.4 0.8 0.4 0.8	2.3 2.3 2.3 2.3
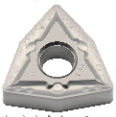 ಸೌಮ್ಯ ಸಾಧಾರಣ ಮತ್ತು ಫೈನ್ ಸ್ಟೀಲ್ ಭಾಗಗಳು ಉತ್ತಮವಾದದ್ದು	WNMG080404-MT ZN60 WNMG080408-MT ZN60	0.4 0.8	2.3 2.3
ಸೌಮ್ಯ ಸಾಧಾರಣ ಮತ್ತು ಫೈನ್ ಸ್ಟೀಲ್ ಭಾಗಗಳು ಉತ್ತಮವಾದದ್ದು	WNMG080404-TS ZN60 WNMG080408-TS ZN60	0.4 0.8	2.3 2.3

ಮೇಲಿನ ಬೆಲೆ ಸರಕು, ತೆರಿಗೆ ಮತ್ತು ಶುಲ್ಕವನ್ನು ಹೊರತುಪಡಿಸುತ್ತದೆ.
ಚೀನಾದಲ್ಲಿ ದೇಶೀಯ ಯುಎಸ್ಡಿ ಡಾಲರ್ ಟ್ರಾನ್ಸಾಕ್ಷನ್ ಬೆಲೆ.

ಥ್ರೆಡ್ ಟರ್ನಿಂಗ್ ಟೂಲ್
Thread Turning Tool

ಉತ್ಪನ್ನ ಪೆಕ್ಚರ್ಸ್	ನ೿ರ್ದೆಷ್ಟತ್	TPI	USD
ZP10 General Machining	16ER 0501S0 ZP10	0.50	2.0
	16ER 0751S0 ZP10	0.75	2.0
	16ER 1001S0 ZP10	1.00	2.0
	16ER 1251S0 ZP10	1.25	2.0
	16ER 1501S0 ZP10	1.50	2.0
	16ER 1751S0 ZP10	1.75	2.0
	16ER 2001S0 ZP10	2.00	2.0
	16ER 2501S0 ZP10	2.50	2.0
	16ER 3001S0 ZP10	3.00	2.0
	16ER 3501S0 ZP10	3.50	2.0
PCD1 ತಾಮ್ರದುತ್ತುಅಲ್ಯೂಮಿನಿಯಮ್ ಮುಕ್ತಾಯಂತ್ರ	16ER A60 ZP10	0.5-1.5	2.0
	16ER AG60 PCD1	0.5-3.0	6.9
	16ER AG60 ZP10	0.5-3.0	2.0
	16ER G60 ZP10	1.5-3.0	2.0
	22ER 3501S0 ZP10	3.50	5.1
	22ER 4001S0 ZP10	4.00	5.1
	22ER 5001S0 ZP10	5.00	5.1
	22ER 6001S0 ZP10	6.00	5.1
60 ° ಮೆಟ್ರಿಕ್ಬಾಹ್ಯ ಥ್ರೆಡ್ ಪ್ರೊಕ್ರೆಯ್	22ER N60 ZP10	3.5-5.0	5.1
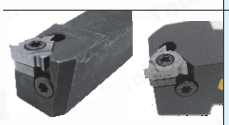 B-SEL SER	SER1616H16	–	7.1
	SER2020K16	–	7.1
	SER2525M16	–	9.3
	SER2020K22	–	9.6
	SER2525M22	–	13.1
	SER3232P22	–	20.3
	B-SEL1212H16	–	9.6
	B-SEL1616H16	–	9.6
	B-SEL2020K16	–	9.6
ಬಾಹ್ಯ ಥ್ರೆಡ್ ಪ್ರೊಕ್ರೆಯ್	B-SEL2525M16	–	13.1
ZP10 General Machining	06IR A60 ZP10	0.5-1.25	4.7
	08IR 1501S0 ZP10	1.50	4.1
	08IR A60 ZP10	0.5-1.5	4.1
	11IR 1501S0 ZP10	1.5	2.0
	11IR 2001S0 ZP10	2.0	2.0
	11IR A60 ZP10	0.5-1.5	2.0
	16IR 0501S0 ZP10	0.50	2.0
	16IR 0751S0 ZP10	0.75	2.0
	16IR 1001S0 ZP10	1.00	2.0
	16IR 1251S0 ZP10	1.25	2.0
PCD1 ತಾಮ್ರ ಮತ್ತು ಅಲ್ಯೂಮಿನಿಯಮ್ ಮುಕ್ತಾಯ ಯಂತ್ರ	16IR 1501S0 ZP10	1.50	2.0
	16IR 1751S0 ZP10	1.75	2.0
	16IR 2001S0 ZP10	2.00	2.0
	16IR 2501S0 ZP10	2.50	2.0
	16IR 3001S0 ZP10	3.00	2.0
	16IR 3501S0 ZP10	3.50	2.0
	16IR A60 ZP10	0.5-1.5	2.0
	16IR AG60 PCD1	0.5-3.0	6.9
	16IR AG60 ZP10	0.5-3.0	2.0
	16IR G60 ZP10	1.5-3.0	2.0
	22IR 3501S0 ZP10	3.50	5.1
	22IR 4001S0 ZP10	4.00	5.1
	22IR 5001S0 ZP10	5.00	5.1
	22IR 6001S0 ZP10	6.00	5.1
60 ° ಮೆಟ್ರಿಕ್ ಆಂತರಿಕ ಹೋಲ್ ಥ್ರೆಡ್ ಪ್ರೊಕ್ರೆಯ್	22IR N60 ZP10	3.5-5.0	5.1
	SNR0005K06-A12	–	7.1
	SNR0007J08	–	5.1
	SNR0008K08	–	5.1
	SNR0010K11	–	5.1
	SNR0012M11	–	5.4
	SNR0013N16	–	6.1
	SNR0014N16	–	6.7
	SNR0016Q16	–	6.7
	SNR0020R16	–	7.1
	SNR0025S16	–	11.7
	SNR0032T16	–	20.3
	SNR0020R22	–	10.7
	SNR0025S22	–	14.3
	SNR0032T22	–	22.9
ಆಂತರಿಕ ಹೋಲ್ ಥ್ರೆಡ್ ಪ್ರೊಕ್ರೆಯ್			
TKFT.. TTP.. 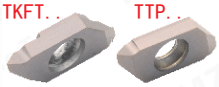	TKFT6001 ZP15	0.5-3.0	5.9
60 ಮೆಟ್ರಿಕ್ಕಿಯ	TTP6001 ZP15	0.5-3.0	5.9
	TTP..		
	TTPR12	–	9.3
	TTPR16	–	11.7

ಉತ್ಪನ್ನ ಪೆಕ್ಚರ್ಸ್	ನ೿ರ್ದೆಷ್ಟತ್	TPI	USD
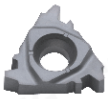	16ER 2TR ZP10	2.0	2.0
	16ER 3TR ZP10	3.0	2.0
30 ° ಟ್ರಾಪೆಜ್ಯಿಡಲ್ ಥ್ರಾಡ್ಸ್‌ಗಾಗಿ DIN103 ಪ್ರೊಸರಣ			
ಪ್ರಕ್ರಿಯೆ 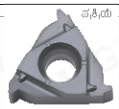	16IR 2TR ZP10	2.0	2.0
	16IR 3TR ZP10	3.0	2.0
30 ° ಟ್ರಾಪೆಜ್ಯಿಡಲ್ ಥ್ರೆಡ್‌ಸ್‌ಗಾಗಿ DIN103 ಪ್ರೊಸರಣ			
ಥ್ರೆಡ್ ಸಂಖ್ಯೆ ZP10 General Machining 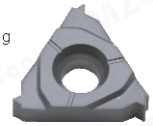	16ER 11W ZP10	1 Inch 11 Tooth	2.0
	16ER 14W ZP10	1 Inch 14 Tooth	2.0
	16ER 19W ZP10	1 Inch 19 Tooth	2.0
	16ER 24W ZP10	1 Inch 24 Tooth	2.0
PCD1	16ER 8W ZP10	1 Inch 8 Tooth	2.0
ತಾಮ್ರ ಮತ್ತು ಅಲ್ಯೂಮಿನಿಯಮ್ ಮುಕ್ತಾಯ ಯಂತ್ರ	16ER A55 ZP10	0.5-1.5	2.0
	16ER AG55 PCD1	0.5-3.0	6.9
	16ER AG55 ZP10	0.5-3.0	2.0
	16ER G55 ZP10	1.5-3.0	2.0
	22ER N55 ZP10	3.5-5.0	5.1
55 ° ಇಂಚ್ ಬಾ ಥ್ರೆಡ್ ಪ್ರೊಕ್ರೆಯ್			
ZP10 General Machining 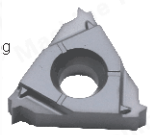	06IR A55 ZP10	0.5-1.25	4.7
	08IR A55 ZP10	0.5-1.5	4.1
	11IR 19W ZP10	1 Inch 19 Tooth	2.0
	16IR 11W ZP10	1 Inch 11 Tooth	2.0
	16IR 12W ZC01	1 Inch 12 Tooth	2.0
	16IR 14W ZP10	1 Inch 14 Tooth	2.0
PCD1	16IR 19W ZP10	1 Inch 19 Tooth	2.0
ತಾಮ್ರ ಮತ್ತು ಅಲ್ಯೂಮಿನಿಯಮ್ ಮುಕ್ತಾಯ ಯಂತ್ರ	16IR A55 ZP10	0.5-1.5	2.0
	16IR AG55 PCD1	0.5-3.0	6.9
	16IR AG55 ZP10	0.5-3.0	2.0
	16IR G55 ZP10	1.5-3.0	2.0
	22IR N55 ZP10	3.5-5.0	5.1
55 ° ಇಂಚ್ ಆಂತರಿಕಹೋಲ್ ಥ್ರೆಡ್ಕ್ರಿಯೆ			
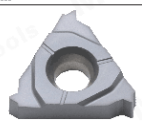	16ER 12UN ZP10	1 Inch 12 Tooth	2.0
	16ER 14UN ZP10	1 Inch 14 Tooth	2.0
	16ER 16UN ZP10	1 Inch 16 Tooth	2.0
	16ER 18UN ZP10	1 Inch 18 Tooth	2.0
	16ER 20UN ZP10	1 Inch 20 Tooth	2.0
60 ° ಅಮೆರಿಕನ್ಬಾಹ್ಯ ಥ್ರೆಡ್ಕ್ರಿಯೆ			
	16IR 12UN ZP10	1 Inch 12 Tooth	2.0
	16IR 14UN ZP10	1 Inch 14 Tooth	2.0
	16IR 16UN ZP10	1 Inch 16 Tooth	2.0
	16IR 18UN ZP10	1 Inch 18 Tooth	2.0
	16IR 20UN ZP10	1 Inch 20 Tooth	2.0
60 ° ಅಮೆರಿಕನ್ಆಂತರಿಕಹೋಲ್ ಥ್ರೆಡ್ಕ್ರಿಯೆ			
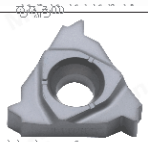	16ER 11BSPT ZP10	1 Inch 11 Tooth	2.0
	16ER 14BSPT ZP10	1 Inch 14 Tooth	2.0
	16ER 19BSPT ZP10	1 Inch 19 Tooth	2.0
	16ER 28BSPT ZP10	1 Inch 28 Tooth	2.0
ಬಿಎಸ್‌ಪಿಟಿ ಬ್ರಿಡರ್ಡ್ಪೆಟ್ಯೂಬ್ ಟಪರ್ ಟ್ಯೂಬ್ ಥ್ರೆಡ್ ಬಾಹ್ಯಪ್ರಕ್ರಿಯೆ			
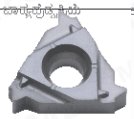	16IR 11BSPT ZP10	1 Inch 11 Tooth	2.0
	16IR 14BSPT ZP10	1 Inch 14 Tooth	2.0
ಬಿಎಸ್‌ಪಿಟಿ ಬ್ರಿಡರ್ಡ್‌ಪರ್ ಟ್ಯೂಬ್ ಥ್ರೆಡ್ ಇಂಟರ್‌ನಲ್ ಹೋಲ್ಥ್ರೆಡ್ಸ್‌ನಿಂಗ್			
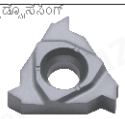	16ER 11.5NPT ZP10	1 Inch 11.5 Tooth	2.0
	16ER 14NPT ZP10	1 Inch 14 Tooth	2.0
	16ER 18NPT ZP10	1 Inch 18 Tooth	2.0
ಎನ್‌ಪಿಟಿ ಪೈಪ್ ಥ್ರೆಡ್			
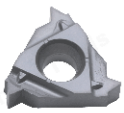	16IR 11.5NPT ZP10	1 Inch 11.5 Tooth	2.0
	16IR 14NPT ZP10	1 Inch 14 Tooth	2.0
ಎನ್‌ಪಿಟಿ ಪೈಪ್ ಟಪರ್ ಆಂತರಿಕ ಹೋಲ್ ಥ್ರೆಡ್ ಪ್ರೊಕ್ರೆಯ್			

ಮೇಲಿನ ಬೆಲೆ ಸರಕು, ತೆರಿಗೆ ಮತ್ತು ಶುಲ್ಕವನ್ನು ಹೊರತುಪಡಿಸುತ್ತದೆ.

ಚೀನಾದಲ್ಲಿ ದೇಶೀಯ ಯುಎಸ್‌ಡಿ ಡಾಲರ್ ಟ್ರಾನ್ಸಾಕ್ಷನ್ ಬೆಲೆ.

http://www.mzg.tw
eva@mzgtool.cn

ಉತ್ಪನ್ನ ಪೆಕ್‌ಚರ್‌ಸ್	ನಿರ್ದಿಷ್ಟತೆ	Width	USD
ಇಕ್ಕಟ್ಟಾದ ಬೆಳುವಣಿಗೆಗಳು 0.5-3 mm ಮತ್ತು ಆಳ 1-2.2 mm ಸಾಮಾನ್ಯ ಸಾಮಾಗ್ರಿಗಳನ್ನು ಪೆರೆಯುವಂತೆಗೆ ಕತ್ತರಿಸುವುದು	T16E100 ZP15 T16E150 ZP15 T16E160 ZP15 T16E200 ZP15 T16E250 ZP15 T16E300 ZP15	1.0 1.5 1.6 2.0 2.5 3.0	3.0 3.0 3.0 3.0 3.0 3.0
	SER1616H16 SER2020K16 SER2525M16	– – –	7.1 7.1 9.3
ಇಕ್ಕಟ್ಟಾದ ಬೆಳುವಣಿಗೆಗಳು 0.5-3 mm ಮತ್ತು ಆಳ 1-2.2 mm ಸಾಮಾನ್ಯ ಸಾಮಾಗ್ರಿಗಳನ್ನು ಪೆರೆಯುವಂತೆಗೆ ಕತ್ತರಿಸುವುದು	T11N100 ZP15 T11N150 ZP15 T11N200 ZP15 T16N100 ZP15 T16N150 ZP15 T16N160 ZP15 T16N180 ZP15 T16N200 ZP15 T16N230 ZP15 T16N250 ZP15 T16N300 ZP15	1.0 1.5 2.0 1.0 1.5 1.6 1.8 2.0 2.3 2.5 3.0	3.0 3.0 3.0 3.0 3.0 3.0 3.0 3.0 3.0 3.0 3.0
	SNR0010K11 SNR0012M11 SNR0013N16 SNR0014N16 SNR0016Q16 SNR0020R16 SNR0025S16	– – – – – – –	5.1 5.4 6.1 6.7 6.7 7.1 11.7
16° Taper ಸಣ್ಣ ಭಾಗಗಳು ಕಟ್-ಆಫ್ ಸಂಸ್ಕರಣ	CTP10FR ZP15 CTP15FR ZP15 CTP20FR ZP15 CTPA10FR ZP15 CTPA15FR ZP15 CTPA20FR ZP15	1.0 1.5 2.0 1.0 1.5 2.0	5.9 5.9 5.9 6.6 6.6 6.6
ಸಣ್ಣಭಾಗಗಳುಗ್ರೂವಿಂಗ್ /ಕಟ್-ಆಫ್ಸಂಸ್ಕರಣ	CTP10FRN ZP15 CTP15FRN ZP15 CTP20FRN ZP15 CTPA10FRN ZP15 CTPA15FRN ZP15 CTPA20FRN ZP15	1.0 1.5 2.0 1.0 1.5 2.0	5.9 5.9 5.9 6.6 6.6 6.6
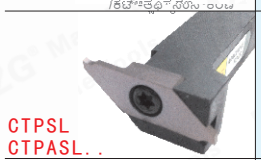 CTPSL CTPASL..	CTPSL10 CTPSL12 CTPASL10 CTPASL12 CTPASL16	– – – – –	10.7 11.9 10.7 11.9 14.3
CTPR/CTPAR..	CTPR08 CTPR10 CTPR12 CTPR16 CTPR20 CTPAR10 CTPAR12 CTPAR16 CTPAR20 CTPAR25	– – – – – – – – – –	11.9 9.4 9.4 9.4 10.7 9.4 9.4 9.4 10.7 14.3
ಬಕ್ಕೆಣ್ಣಭಾಗಗಳುತಿರುಗಿ	TTB6001 ZP15	–	5.9
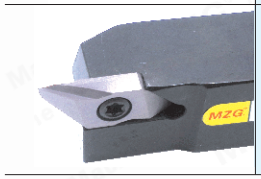	TBPR10 TBPR12 TBPAR10 TBPAR12 TBPAR16	– – – – –	9.4 9.4 9.4 9.4 9.4

ಉತ್ಪನ್ನ ಪೆಕ್‌ಚರ್‌ಸ್	ನಿರ್ದಿಷ್ಟತೆ	Width	USD
ಸಣ್ಣ ಭಾಗಗಳು ಗ್ರೂವ್‌ಂಗ್ /ಕಟ್-ಆಫ್ ಸಂಸ್ಕರಣ	TKF12R100-S ZP15 TKF12R150-S ZP15 TKF12R200-S ZP15 TKF16R100-S ZP15 TKF16R150-S ZP15 TKF16R200-S ZP15	1.0 1.5 2.0 1.0 1.5 2.0	5.9 5.9 5.9 6.6 6.6 6.6
16° Taper 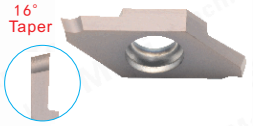 ಸಣ್ಣ ಭಾಗಗಳು ಕಟ್-ಆಫ್ ಸಂಸ್ಕರಣ	TKF12R100-S16R ZP15 TKF12R150-S16R ZP15 TKF12R200-S16R ZP15 TKF16R100-S16R ZP15 TKF16R150-S16R ZP15 TKF16R200-S16R ZP15	1.0 1.5 2.0 1.0 1.5 2.0	5.9 5.9 5.9 6.6 6.6 6.6
ಬಕ್ಕೆಣ್ಣಭಾಗಗಳುತಿರುಗಿ	TKFB6001 ZP15	–	5.9
KTKFSL..	KTKFSL1010JX12 KTKFSL1212JX12 KTKFSL1212JX16	– – –	11.9 11.9 11.9
KTKFR..	KTKFR0810JX12 KTKFR1010JX12 KTKFR1212JX12 KTKFR1616JX12 KTKFR1010JX16 KTKFR1212JX16 KTKFR1616K16 KTKFR2020JX16	– – – – – – – –	11.9 9.4 9.4 9.4 9.4 9.4 9.4 10.7
ಎಂಡ್ ಫೇಸ್ ಗ್ರೂವ್‌ಂಗ್ ಮ್‌ಶೀನ್‌ಂಗ್	FVC1604R150 ZP15 FVC1604R200 ZP15 FVV1604R300 ZP15	1.5 2.0 3.0	4.3 4.3 4.3
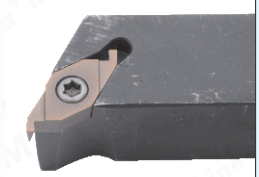 SVQCR..	SVQCR2020K16-NJ	–	11.9
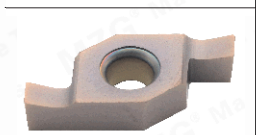 ಎಂಡ್ ಫೇಸ್ ಗ್ರೂವ್‌ಂಗ್ ಮ್‌ಶೀನ್‌ಂಗ್	VC1604R250 ZP15 VC1604R300 ZP15	2.5 3.0	4.3 4.3
SGIVFR..	SGIVFR16Q16 SGIVFR20Q16 SGIVFR25R16	– – –	14.3 14.3 16.7

ಮೇಲಿನ ಬೆಲೆ ಸರಕು, ತೆರಿಗೆ ಮತ್ತು ಶುಲ್ಕವನ್ನು ಹೊರತುಪಡಿಸುತ್ತದೆ.
ಚೀನಾದಲ್ಲಿ ದೇಶೀಯ ಯುಎಸ್‌ಡಿ ಡಾಲರ್ ಟ್ರಾನ್ಸಾಕ್ಷನ್ ಬೆಲೆ.

ಬಾಹ್ಯ ಸಿಲಿಂಡರಾಕಾರದ ಗ್ರೂವಿಂಗ್ ಟರ್ನಿಂಗ್ ಟೂಲ್
External Cylindrical ಗ್ರೂವಿಂಗ್ ಟರ್ನಿಂಗ್ ಟೂಲ್

ಉತ್ಪನ್ನ ಪಿಕ್‌ಚರ್‌ಸ್	ನಿರ್ದಿಷ್ಟತೆ	Width	USD
 ಇನ್‌ಪುಟರ್ ಸ್ಲಾಟ್ ಅಗಲ 0.3-3.2mm ಆಯ್ದ ಕತ್ತರಿಸುವ ಆಳ 0.8-4 mm ಸಾಮಾನ್ಯ ವಸ್ತು ಮಾಡಬಹುದು ಅಡ್ಡಾದಿಡ್ಡಿಯಾಗಿ ಕತ್ತರಿಸಿ	TGF32R050 ZP15 TGF32R080 ZP15 TGF32R100 ZP15 TGF32R110 ZP15 TGF32R120 ZP15 TGF32R125 ZP15 TGF32R130 ZP15 TGF32R140 ZP15 TGF32R150 ZP15 TGF32R160 ZP15 TGF32R170 ZP15 TGF32R180 ZP15 TGF32R190 ZP15 TGF32R200 ZP15 TGF32R210 ZP15 TGF32R220 ZP15 TGF32R230 ZP15 TGF32R250 ZP15 TGF32R260 ZP15 TGF32R270 ZP15 TGF32R280 ZP15 TGF32R290 ZP15 TGF32R300 ZP15	0.5 0.8 1.0 1.1 1.2 1.25 1.3 1.4 1.5 1.6 1.7 1.8 1.9 2.0 2.1 2.2 2.3 2.5 2.6 2.7 2.8 2.9 3.0	2.6 2.6 2.6 2.6 2.6 2.6 2.6 2.6 2.6 2.6 2.6 2.6 2.6 2.6 2.6 2.6 2.6 2.6 2.6 2.6 2.6 2.6 2.6
 KTGFR..	KTGFR1010H16 KTGFR1212H16 KTGFR1616H16 KTGFR2020K16 KTGFR2525M16	– – – – –	6.9 6.9 6.9 6.9 9.0
	KTGFR1010H16F KTGFR1212H16F KTGFR1616H16F KTGFR2020K16F	– – – –	6.7 6.7 6.7 6.7
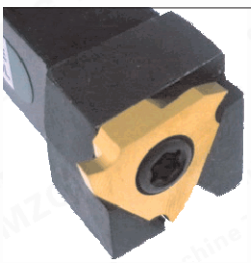 KTGFSL..	KTGFSL1010H16 KTGFSL1212H16 KTGFSL1616H16 KTGFSL2020K16 KTGFSL2525M16	– – – – –	6.9 6.9 6.9 6.9 9.3
 S..-KTGFL..	S16N-KTGFL16 S20Q-KTGFL16 S25R-KTGFL16	– – –	9.3 11.0 13.1

ಉತ್ಪನ್ನ ಪಿಕ್‌ಚರ್‌ಸ್	ನಿರ್ದಿಷ್ಟತೆ	Width	USD
 ಇನ್‌ಪುಟರ್ ಸ್ಲಾಟ್ ಅಗಲ 0.3-3.2mm ಆಯ್ದ ಕತ್ತರಿಸುವ ಆಳ 0.8-4 mm ಸಾಮಾನ್ಯ ವಸ್ತು ಮಾಡಬಹುದು ಅಡ್ಡಾದಿಡ್ಡಿಯಾಗಿ ಕತ್ತರಿಸಿ	TGF32L050 ZP15 TGF32L080 ZP15 TGF32L100 ZP15 TGF32L110 ZP15 TGF32L120 ZP15 TGF32L125 ZP15 TGF32L130 ZP15 TGF32L140 ZP15 TGF32L150 ZP15 TGF32L160 ZP15 TGF32L170 ZP15 TGF32L180 ZP15 TGF32L190 ZP15 TGF32L200 ZP15 TGF32L210 ZP15 TGF32L220 ZP15 TGF32L230 ZP15 TGF32L250 ZP15 TGF32L260 ZP15 TGF32L270 ZP15 TGF32L280 ZP15 TGF32L290 ZP15 TGF32L300 ZP15	0.5 0.8 1.0 1.1 1.2 1.25 1.3 1.4 1.5 1.6 1.7 1.8 1.9 2.0 2.1 2.2 2.3 2.5 2.6 2.7 2.8 2.9 3.0	2.6 2.6 2.6 2.6 2.6 2.6 2.6 2.6 2.6 2.6 2.6 2.6 2.6 2.6 2.6 2.6 2.6 2.6 2.6 2.6 2.6 2.6 2.6
 KTGFL..	KTGFL1010H16 KTGFL1212H16 KTGFL1616H16 KTGFL2020K16 KTGFL2525M16	– – – – –	6.9 6.9 6.9 6.9 9.0
	KTGFL1010H16F KTGFL1212H16F KTGFL1616H16F KTGFL2020K16F	– – – –	6.7 6.7 6.7 6.7
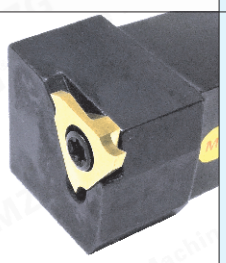 KTGFSR..	KTGFSR1010H16 KTGFSR1212H16 KTGFSR1616H16 KTGFSR2020K16 KTGFSR2525M16	– – – – –	6.9 6.9 6.9 6.9 9.3
 S..-KTGFR..	S16N-KTGFR16 S20Q-KTGFR16 S25R-KTGFR16	– – –	9.3 11.0 13.1

ಮೇಲಿನ ಬೆಲೆ ಸರಕು, ತೆರಿಗೆ ಮತ್ತು ಶುಲ್ಕವನ್ನು ಹೊರತುಪಡಿಸುತ್ತದೆ.

ಚೀನಾದಲ್ಲಿ ದೇಶೀಯ ಯುಎಸ್‌ಡಿ ಡಾಲರ್ ಟ್ರಾನ್ಸಾಕ್ಷನ್ ಬೆಲೆ.

http://www.mzg.tw
eva@mzgtool.cn

ಉತ್ಪನ್ನ ಪಿಕ್‌ಚರ್‌ಸ್	ನಿರ್ದಿಷ್ಟತೆ	Width	USD
ಇನ್‌ಪುಟರಿ ಸ್‌ಲಾಟ್ ಅಗಲ 1.0-4.8mm ಆಯ್ದ ಕತ್ತರಿಸುವ ಆಳ 2.0-5.0 mm ಸಾಮಾನ್ಯ ವಸ್ತು ಮಾಡಬಹುದು ಅಡ್ಡಾದಿಡ್ಡಿಯಾಗಿ ಕತ್ತರಿಸಿ	GBA43R250 ZP15 GBA43R300 ZP15 GBA43R350 ZP15 GBA43R400 ZP15 GBA43R450 ZP15	2.5 3.0 3.5 4.0 4.5	6.1 6.1 6.1 6.1 6.1
CGBR.. 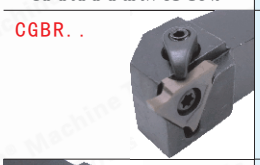	CGBR1616H43 CGBR2020K43 CGBR2525M43	– – –	9.3 13.1 16.4
CGBSL.. 	CGBSL2020K43 CGBSL2525M43	– –	12.4 19.0
SGBR.. 	SGBR1616H43 SGBR2020K43 SGBR2525M43	– – –	6.7 6.7 9.0
SGBSL.. 	SGBSL2020K43 SGBSL2525M43	– –	10.7 14.3
ಇನ್‌ಪುಟರಿ ಸ್‌ಲಾಟ್ ಅಗಲ 1.0-4.8mm ಆಯ್ದ ಕತ್ತರಿಸುವ ಆಳ 2.0-5.0 mm ಸಾಮಾನ್ಯ ವಸ್ತು ಮಾಡಬಹುದು ಅಡ್ಡಾದಿಡ್ಡಿಯಾಗಿ ಕತ್ತರಿಸಿ	GBA43L250 ZP15 GBA43L300 ZP15 GBA43L350 ZP15 GBA43L400 ZP15 GBA43L450 ZP15	2.5 3.0 3.5 4.0 4.5	6.1 6.1 6.1 6.1 6.1
CGBL.. 	CGBL1616H43 CGBL2020K43 CGBL2525M43	– – –	9.3 13.1 16.4
CGBSR.. 	CGBSR2020K43 CGBSR2525M43	– –	12.4 19.0
SGBL.. 	SGBL1616H43 SGBL2020K43 SGBL2525M43	– – –	6.7 6.7 9.0
SGBSR.. 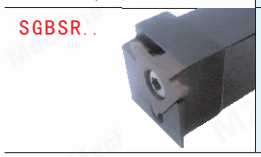	SGBSR2020K43 SGBSR2525M43	– –	10.7 14.3

ಉತ್ಪನ್ನ ಪಿಕ್‌ಚರ್‌ಸ್	ನಿರ್ದಿಷ್ಟತೆ	Width	USD
ಗ್ರೂವಿಂಗ್‌ಮಿಸಿಂಗ್ SIGER.. ಸ್ಪರ್‌ಂಗ್ ಸ್‌ಟೀಲ್	GER100-A ZP15 GER150-A ZP15 SIGER0606A-EH SIGER0808A-EH ಸ್ಪರ್‌ಂಗ್ ಸ್‌ಟೀಲ್ SIGER0808A-EHT	1.0 1.5 – – –	4.7 4.7 19.0 11.9 11.9
ಗ್ರೂವಿಂಗ್‌ಮಿಸಿಂಗ್ SIGER.. ಸ್ಪರ್‌ಂಗ್ ಸ್‌ಟೀಲ್	GER100-B ZP15 GER150-B ZP15 GER200-B ZP15 GER250-B ZP15 GER300-B ZP15 SIGER1010B-EH SIGER1210B-EH ಸ್ಪರ್‌ಂಗ್ ಸ್‌ಟೀಲ್ SIGER1010B-EHT SIGER1210B-EHT	1.0 1.5 2.0 2.5 3.0 – – – –	4.7 4.7 4.7 4.7 4.7 11.9 11.9 11.9 11.9
ಗ್ರೂಂಗ್‌ಮಿಸಿಂಗ್ SIGER.. ಸ್ಪರ್‌ಂಗ್ ಸ್‌ಟೀಲ್	GER100-C ZP15 GER150-C ZP15 GER200-C ZP15 GER250-C ZP15 GER300-C ZP15 GER350-C ZP15 SIGER1412C-EH SIGER1616C-EH ಸ್ಪರ್‌ಂಗ್ ಸ್‌ಟೀಲ್ SIGER1412C-EH	1.0 1.5 2.0 2.5 3.0 3.5 – – –	4.7 4.7 4.7 4.7 4.7 4.7 11.9 13.3 11.9
ಗ್ರೂವಿಂಗ್‌ಮಿಸಿಂಗ್ SIGER.. ಸ್ಪರ್‌ಂಗ್ ಸ್‌ಟೀಲ್	GER100-D ZP15 GER150-D ZP15 GER200-D ZP15 GER250-D ZP15 GER300-D ZP15 GER400-D ZP15 SIGER2020D-EH SIGER2525D-EH	1.0 1.5 2.0 2.5 3.0 4.0 – –	5.1 5.1 5.1 5.1 5.1 5.1 14.3 16.7
ಗ್ರೂವಿಂಗ್‌ಮಿಸಿಂಗ್	7GR100 ZP15 7GR150 ZP15 7GR200 ZP15 SNGR08J07 SNGR10K07 ಸ್ಪರ್‌ಂಗ್ ಸ್‌ಟೀಲ್ SNGR10K07	1.0 1.5 2.0 – – –	2.6 2.6 2.6 8.6 8.6 9.6
ಗ್ರೂವಿಂಗ್‌ಮಿಸಿಂಗ್ SNGR.. ಸ್ಪರ್‌ಂಗ್ ಸ್‌ಟೀಲ್	8GR200 ZP15 8GR300 ZP15 SNGR10K08 SNGR12M08 ಸ್ಪರ್‌ಂಗ್ ಸ್‌ಟೀಲ್ SNGR10K08	2.0 3.0 – – –	2.9 2.9 8.6 9.0 11.9
ಗ್ರೂವಿಂಗ್‌ಮಿಸಿಂಗ್ SNGR..	9GR100 ZP15 9GR200 ZP15 9GR250 ZP15 9GR300 ZP15 SNGR12M09 SNGR16Q09 SNGR20R09	1.0 2.0 2.5 3.0 – – –	3.0 3.0 3.0 3.0 9.0 11.0 13.1

ಮೇಲಿನ ಬೆಲೆ ಸರಕು, ತೆರಿಗೆ ಮತ್ತು ಶುಲ್ಕವನ್ನು ಹೊರತುಪಡಿಸುತ್ತದೆ.
ಚೀನಾದಲ್ಲಿ ದೇಶೀಯ ಯುಎಸ್‌ಡಿ ಡಾಲರ್ ಟ್ರಾನ್ಸಾಕ್ಷನ್ ಬೆಲೆ.

ಉತ್ಪನ್ನ ಪೆಕ್‌ಚರ್‌ಸ್	ನ್‌ರ್‌ದ್‌ಷ್‌ಟತ್	Width	USD
ಎರಕಹೊಯ್‌ದ ಕಬ್‌ಬಿಣ ಮತ್‌ತು ಗಟ್‌ಟಿಯಾದ ಮ್‌ಟೀರಿಯಲ್‌ಸ್ ಮುಕ್‌ತಾಯ ಯಂತ್‌ರ	MGMN150 CBN1 MGMN200 CBN1 MGMN250 CBN1 MGMN300 CBN1 MGMN400 CBN1 MGMN500 CBN1	1.5 2.0 2.5 3.0 4.0 5.0	6.9 6.9 6.9 6.9 6.9 6.9
ತಾಮ್‌ರ ಮತ್‌ತು ಅಲ್‌ಯೂಮಿನಿಯಮ್ ಮುಕ್‌ತಾಯ ಯಂತ್‌ರ	MGMN150 PCD1 MGMN200 PCD1 MGMN250 PCD1 MGMN300 PCD1 MGMN400 PCD1	1.5 2.0 2.5 3.0 4.0	6.9 6.9 6.9 6.9 6.9
ಗ್ರೂವಿಂಗ್ಟ್‌ಆಪ್ಷಂಸ್ಸ್‌ರಣ ಸ್‌ಕರಣ	MGGN300 ZP15 MGGN400 ZP15	3.0 4.0	1.6 1.7
8° Taper ಕಟ್‌ಆಪ್ಷಂಸ್ಸ್‌ರಣ ಣ	MGGN200-Q ZP15 MGGN300-Q ZP15	2.0 3.0	1.7 1.7
Copper or Aluminum ಗ್ರೂವಿಂಗ್ಟ್‌ಆಪ್ಷಂಸ್ಸ್‌ರಣ ಸ್‌ಕರಣ	MGGN200 ZK01 MGGN300 ZK01 MGGN400 ZK01	2.0 3.0 4.0	1.7 1.9 2.3
ಗ್ರೂವಿಂಗ್ಟ್‌ಆಪ್ಷಂಸ್ಸ್‌ರಣ ಸ್‌ಕರಣ	MGGN150 ZP30 MGGN200 ZP30 MGGN250 ZP30 MGGN300 ZP30 MGGN400 ZP30 MGGN500 ZP30	1.5 2.0 2.5 3.0 4.0 5.0	1.7 1.7 1.7 1.7 2.0 2.7
8° Taper ಕಟ್‌ಆಪ್ಷಂಸ್ಸ್‌ರಣ ಣ	MGGN150R-8 ZP30 MGGN200R-8 ZP30 MGGN250R-8 ZP30 MGGN300R-8 ZP30 MGGN400R-8 ZP30 MGGN500R-8 ZP30	1.5 2.0 2.5 3.0 4.0 5.0	1.7 1.7 1.9 2.0 2.4 3.1
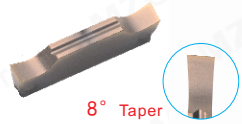 8° Taper ಕಟ್‌ಆಪ್ಷಂಸ್ಸ್‌ರಣ ಸ್‌ಕರಣ	MGGN150L-8 ZP30 MGGN200L-8 ZP30 MGGN250L-8 ZP30 MGGN300L-8 ZP30 MGGN400L-8 ZP30	1.5 2.0 2.5 3.0 4.0	1.7 1.7 1.9 2.0 2.4
-G -M Copper or Aluminum / ಕಟ್ -ಆಫ್ ಸಂಸ್ಕರಣ	MGMN150-G ZK01 MGMN200-G ZK01 MGMN200-M ZK01 MGMN300-M ZK01 MGMN400-M ZK01	1.5 2.0 2.0 3.0 4.0	1.7 1.7 1.7 1.7 2.0
ನೆನ್‌ಪಾದಾಗುವುತುಸೆ ಸ್‌ಟೀಲ್‌ಬಾದರಳು ಮುಕ್‌ತಾಯ ಮುಕ್‌ತಾಯವನ್‌ನು ಹೊಂದಿರಿ	MGMN200-G ZN60 MGMN300-M ZN60 MGMN400-M ZN60 MGMN500-M ZN60	2.0 3.0 4.0 5.0	1.4 1.7 2.0 2.7
-H -T Stainless Steel / ಕಟ್ -ಆಫ್ ಸಂಸ್ಕರಣ	MGMN200-T ZP30 MGMN300-T ZP30 MGMN400-T ZP30 MGMN300-H ZP30	2.0 3.0 4.0 3.0	1.6 1.6 2.0 1.6
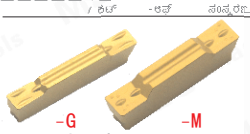 -G -M ಸ್ಟೀಲ್ಸ್ಟಿಂಗ್ /ಕಟ್-ಆಫ್ ಸಂಸ್ಕರಣ	MGMN200-G ZP20 MGMN250-G ZP20 MGMN250-M ZP20 MGMN300-M ZP20 MGMN400-M ZP20	2.0 2.5 2.5 3.0 4.0	1.6 1.6 1.6 1.6 2.0
-G -M ಹಾರ್‌ಡ್ ಸವಿಂಗ್ /ಕಟ್-ಆಫ್ ಸಂಸ್ಕರಣ	MGMN150-G ZP30 MGMN200-M ZP30 MGMN200-G ZP30 MGMN250-M ZP30 MGMN250-G ZP30 MGMN300-M ZP30 MGMN400-M ZP30 MGMN500-M ZP30	1.5 2.0 2.0 2.5 2.5 3.0 4.0 5.0	1.6 1.6 1.6 1.6 1.6 1.6 2.0 2.7

ಉತ್ಪನ್ನ ಪೆಕ್‌ಚರ್‌ಸ್	ನ್‌ರ್‌ದ್‌ಷ್‌ಟತ್	Width	USD
-G -M ಗ್ರೂವಿಂಗ್‌ಲಿಪೂರ್ಣಗೊಳಿಸುವಿಕೆ ಸ್ಟೀಲ್ಸ್‌ಸ್ಟೀಲ್ಸ್	MRMN200-G ZP30 MRMN200-M ZP30 MRMN300-M ZP30 MRMN400-M ZP30	R1.0 R1.0 R1.5 R2.0	1.6 1.6 1.6 2.0
ಎರಕಹೊಯ್‌ದ ಕಬ್‌ಬಿಣ ಮತ್‌ತು ಗಟ್‌ಟಿಯಾದ ಮ್‌ಟೀರಿಯಲ್‌ಸ್ ಮುಕ್‌ತಾಯ ಯಂತ್‌ರ	MRMN400 CBN1	R2.0	6.9
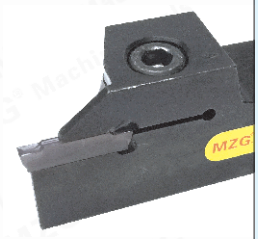 ಸ್‌ಲಿಂಡರಾಕಾರದ ಗ್‌ರೂವ್‌ಂಗ್ / ಕಟ್-ಆಫ್	MGEHR1010-1.5 MGEHR1010-2 MGEHR1212-1.5 MGEHR1212-2 MGEHR1212-3 MGEHR1616-1.5 MGEHR1616-2 MGEHR1616-2.5 MGEHR1616-3 MGEHR1616-4 MGEHR2020-1.5 MGEHR2020-2 MGEHR2020-2.5 MGEHR2020-3 MGEHR2020-4 MGEHR2020-5 MGEHR2020-6 MGEHR2525-1.5 MGEHR2525-2 MGEHR2525-2.5 MGEHR2525-3 MGEHR2525-4 MGEHR2525-5 MGEHR2525-6 MGEHR3232-2 MGEHR3232-3 MGEHR3232-4 MGEHR3232-5 MGEHR3232-6	1.5 2.0 1.5 2.0 3.0 1.5 2.0 2.5 3.0 4.0 1.5 2.0 2.5 3.0 4.0 5.0 6.0 1.5 2.0 2.5 3.0 4.0 5.0 6.0 2.0 3.0 4.0 5.0 6.0	9.0 9.0 9.0 9.0 9.0 6.7 6.7 6.7 6.7 6.7 6.7 6.7 6.7 6.7 6.7 8.3 9.0 9.0 9.0 9.0 9.0 9.0 10.7 16.4 16.4 16.4 16.4 17.9
ಸ್‌ಪ್‌ರಿಂಗ್ ಸ್‌ಟೀಲ್ 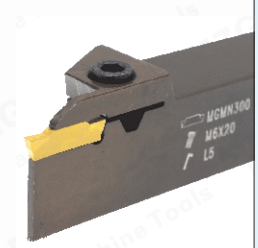 ಸ್‌ಲಿಂಡರಾಕಾರದ ಗ್‌ರೂವ್‌ಂಗ್ / ಕಟ್-ಆಫ್	MGEHR1010-1.5T12 MGEHR1010-2T12 MGEHR1212-1.5T12 MGEHR1212-2T12 MGEHR1616-1.5T13 MGEHR1616-2T16 MGEHR1616-2.5T18 MGEHR1616-3T12 MGEHR1616-3T20 MGEHR1616-4T20 MGEHR2020-1.5T13 MGEHR2020-2T16 MGEHR2020-3T20 MGEHR2020-4T20 MGEHR2525-3T20 MGEHR2525-4T20	1.5 2.0 1.5 2.0 1.5 2.0 2.5 3.0 3.0 4.0 1.5 2.0 3.0 4.0 3.0 4.0	10.7 10.7 9.6 9.6 9.0 9.0 9.0 9.0 9.0 9.0 9.6 9.6 9.6 9.6 11.0 11.0
	MGEHL1010-1.5 MGEHL1010-2 MGEHL1212-1.5 MGEHL1212-2 MGEHL1616-1.5 MGEHL1616-2 MGEHL1616-2.5 MGEHL1616-3 MGEHL1616-4 MGEHL2020-1.5 MGEHL2020-2 MGEHL2020-2.5 MGEHL2020-3 MGEHL2020-4 MGEHL2020-5 MGEHL2525-2 MGEHL2525-2.5 MGEHL2525-3 MGEHL2525-4 MGEHL2525-5 MGEHL2525-6 MGEHL3232-3 MGEHL3232-4 MGEHL3232-5 MGEHL3232-6	1.5 2.0 1.5 2.0 1.5 2.0 2.5 3.0 4.0 1.5 2.0 2.5 3.0 4.0 5.0 2.0 2.5 3.0 4.0 5.0 6.0 3.0 4.0 5.0 6.0	9.0 9.0 9.0 9.0 6.7 6.7 6.7 6.7 6.7 6.7 6.7 6.7 6.7 6.7 6.7 9.0 9.0 9.0 9.0 9.0 10.7 16.4 16.4 16.4 17.9

ಮೇಲಿನ ಬಿಲ್ ಸರಕು, ತ್‌ರಿಗೆ ಮತ್‌ತು ಶುಲ್‌ಕವನ್‌ನು ಹೊರತುಪಡಿಸುತ್‌ತದೆ.
ಚೀನಾದಲ್‌ಲಿ ದೇಶೀಯ ಯುಎಸ್‌ಡಿ ಡಾಲರ್ ಟ್‌ರಾನ್‌ಸಾಕ್‌ಷನ್ ಬಿಲ್.

http://www.mzg.tw
eva@mzgtool.cn

ಉತ್ಪನ್ನ ಪೆಕ್‌ಚರ್‌ಸ್	ನ್‌ರ್‌ದ್‌ಷ್‌ಟತ್	Width	USD
ವೃತ್ತಾಕಾರದ ಯಂತ್ರ ಎಂಡ್ ಫೇಸ್‌ನಲ್‌ಲಿ ಗ್ರೂವ್‌ಂಗ್	MGHH320R-35/48	3.0	19.0
	MGHH320R-48/66	3.0	19.0
	MGHH320R-64/100	3.0	19.0
	MGHH320R-98/160	3.0	19.0
	MGHH320R-160/400	3.0	19.0
	MGHH325R-35/48	3.0	28.6
	MGHH325R-48/60	3.0	28.6
	MGHH325R-60/75	3.0	28.6
	MGHH325R-64/100	3.0	28.6
	MGHH325R-100/140	3.0	28.6
	MGHH325R-160/400	3.0	28.6
	MGHH325R-200/800	3.0	28.6
	MGHH420R-48/60	4.0	19.0
	MGHH420R-60/75	4.0	19.0
	MGHH420R-64/100	4.0	19.0
	MGHH420R-98/160	4.0	19.0
	MGHH420R-160/400	4.0	19.0
	MGHH425R-48/66	4.0	28.6
	MGHH425R-64/100	4.0	28.6
	MGHH425R-100/140	4.0	28.6
	MGHH425R-160/400	4.0	28.6
	MGHH425R-200/800	4.0	28.6
ಸ್‌ಪ್‌ರ್‌ಂಗ್ ಸ್‌ಟೀಲ್ ವೃತ್ತಾಕಾರದ ಯಂತ್ರ ಎಂಡ್ ಫೇಸ್‌ನಲ್‌ಲಿ ಗ್ರೂವ್‌ಂಗ್	MGHH320R13-30/50	3.0	21.9
	MGHH320R15-50/80	3.0	21.9
	MGHH320R17-80/160	3.0	21.9
	MGHH320R18-160/400	3.0	21.9
	MGHH325R18-160/400	3.0	23.9
	MGHH420R15-30/50	4.0	21.9
	MGHH420R18-50/80	4.0	21.9
	MGHH420R20-80/160	4.0	21.9
	MGHH425R15-30/50	4.0	23.9
	MGHH425R18-50/80	4.0	23.9
	MGHH425R20-80/160	4.0	23.9
	MGHH425R20-160-400	4.0	23.9
ಸ್‌ಪ್‌ರ್‌ಂಗ್ ಸ್‌ಟೀಲ್ ವೃತ್ತಾಕಾರದ ಯಂತ್ರ ಎಂಡ್ ಫೇಸ್‌ನಲ್‌ಲಿ ಗ್ರೂವ್‌ಂಗ್	MFH216R08-20/140	2.0	16.7
	MFH320R10-25/140	3.0	21.4
	MFH325R10-25/140	3.0	24.6
	MFH420R12-25/140	4.0	21.4
	MFH425R08-25/140	4.0	24.6
	MFH425R10-25/140	4.0	24.6
ಸೌಲ್‌ಂಡರಾಕಾರದ ಗ್ರೂವ್‌ಂಗ್	MGEVR1616-2	2.0	8.6
	MGEVR1616-2.5	2.5	8.6
	MGEVR1616-3	3.0	8.6
	MGEVR1616-4	4.0	8.6
	MGEVR2020-2	2.0	8.6
	MGEVR2020-2.5	2.5	8.6
	MGEVR2020-3	3.0	8.6
	MGEVR2020-4	4.0	8.6
	MGEVR2525-3	3.0	11.0
ಸೌಲ್‌ಂಡರಾಕಾರದ ಗ್ರೂವ್‌ಂಗ್	MGEVL1616-2	2.0	8.6
	MGEVL1616-2.5	2.5	8.6
	MGEVL1616-3	3.0	8.6
	MGEVL1616-4	4.0	8.6
	MGEVL2020-2	2.0	8.6
	MGEVL2020-2.5	2.5	8.6
	MGEVL2020-3	3.0	8.6
	MGEVL2020-4	4.0	8.6
	MGEVL2525-3	3.0	11.0

ಉತ್ಪನ್ನ ಪೆಕ್‌ಚರ್‌ಸ್	ನ್‌ರ್‌ದ್‌ಷ್‌ಟತ್	Width	USD
ಮ್‌ಷಿನ್‌ಂಗ್ ಆಫ್ ಒಳ ಹೋಲ್ ಗ್ರೂವ್‌ಂಗ್	MGIVR2016-1.5	1.5	9.3
	MGIVR2016-2	2.0	9.3
	MGIVR2016-2.5	2.5	9.3
	MGIVR2016-3	3.0	9.3
	MGIVR2520-1.5	1.5	11.0
	MGIVR2520-2	2.0	11.0
	MGIVR2520-2.5	2.5	11.0
	MGIVR2520-3	3.0	11.0
	MGIVR2520-4	4.0	11.0
	MGIVR3125-1.5	1.5	13.1
	MGIVR2925-2	2.0	13.1
	MGIVR3125-3	3.0	13.1
	MGIVR3125-4	4.0	13.1
	MGIVR3125-5	5.0	13.1
	MGIVR3732-3	3.0	26.1
	MGIVR3732-4	4.0	26.1
	MGIVR3732-5	5.0	26.1
	MGIVR3732-6	6.0	26.1
ಸ್‌ಪ್‌ರ್‌ಂಗ್ ಸ್‌ಟೀಲ್ ಮ್‌ಷಿನ್‌ಂಗ್ ಆಫ್ ಒಳ ಹೋಲ್ ಗ್ರೂವ್‌ಂಗ್	MGIVR2520-3T8	3.0	15.4
	MGIVR2520-4T8	4.0	15.4
ಮ್‌ಷಿನ್‌ಂಗ್ ಆಫ್ ಒಳ ಹೋಲ್ ಗ್ರೂವ್‌ಂಗ್	MGIVL2016-1.5	1.5	9.3
	MGIVL2016-2	2.0	9.3
	MGIVL2016-2.5	2.5	9.3
	MGIVL2016-3	3.0	9.3
	MGIVL2316-3	3.0	9.3
	MGIVL2520-1.5	1.5	11.0
	MGIVL2520-2	2.0	11.0
	MGIVL2520-2.5	2.5	11.0
	MGIVL2520-3	3.0	11.0
	MGIVL2520-4	4.0	11.0
	MGIVL2925-2	2.0	13.1
	MGIVL3125-3	3.0	13.1
	MGIVL3125-4	4.0	13.1
	MGIVL3125-5	5.0	13.1
	MGIVL3732-3	3.0	26.1
	MGIVL3732-4	4.0	26.1
	MGIVL3732-5	5.0	26.1

ಮೇಲಿನ ಬಿಲ್ ಸರಕು, ತೆರಿಗೆ ಮತ್ತು ಶುಲ್‌ಕವನ್ನು ಹೊರತುಪಡಿಸುತ್ತದೆ.
ಚೀನಾದಲ್‌ಲಿ ದೇಶೀಯ ಯುಎಸ್‌ಡಿ ಡಾಲರ್ ಟ್ರಾನ್‌ಸಾಕ್‌ಷನ್ ಬಿಲ್.

ಉತ್ಪನ್ನ ಪೆಕ್ಚರ್‌ಸ್	Size	USD
S ಸೊಲಿಂಡರಾಕಾರದ ಟರ್ನಿಂಗ್ ಟೂಲ್ ಅನ್‌ನು ಟೈಪ್ ಮಾಡಿ	1010E 1212F 1616H 2020K 2525M 3232P 4040R	5. 4 5. 3 5. 4 6. 0 8. 3 14. 7 21. 9
M ಸೊಲಿಂಡರಾಕಾರದ ಟರ್ನಿಂಗ್ ಟೂಲ್ ಅನ್‌ನು ಟೈಪ್ ಮಾಡಿ	1616H 2020K 2525M 3232P 4040R	6. 7 6. 7 8. 6 14. 7 29. 0
W ಸೊಲಿಂಡರಾಕಾರದ ಟರ್ನಿಂಗ್ ಟೂಲ್ ಅನ್‌ನು ಟೈಪ್ ಮಾಡಿ	1616H 2020K 2525M 3232P 4040R	6. 7 6. 7 8. 6 16. 4 32. 4
D ಸೊಲಿಂಡರಾಕಾರದ ಟರ್ನಿಂಗ್ ಟೂಲ್ ಅನ್‌ನು ಟೈಪ್ ಮಾಡಿ	1616H 2020K 2525M 3232P 4040R	9. 3 9. 3 11. 0 14. 6 36. 0
S ಟೈಪ್ ಇನ್‌ನರ್ ಹೋಲ್ ಲ್‌ಯಾಹ್ ಟೂಲ್	S06K S07K S08K S10K S12M S14N S16Q S18Q S20R S25S S32T S40U	5. 4 4. 6 4. 6 4. 6 5. 0 5. 4 5. 7 6. 4 6. 4 9. 7 14. 6 25. 4
S ಟೈಪ್ ಇನ್‌ನರ್ ಹೋಲ್ ಲ್‌ಯಾಹ್ ಟೂ ಸ್ಪ್ರಿಂಗ್ ಸ್ಟೀಲ್	S07 S08 S10 S12 S16 S20	5. 4 5. 4 5. 4 6. 9 8. 6 9. 7
H ಟೈಪ್ ಇನ್‌ನರ್ ಹೋಲ್ ಲ್‌ಯಾಹ್ ಟೂಲ್ High Speed Steel	S06 S07 S08 S10 S12 S14 S16 S18 S20 S25	14. 6 14. 6 14. 6 16. 4 18. 1 20. 0 21. 7 34. 6 43. 6 65. 0
C ಟೈಪ್ ಇನ್‌ನರ್ ಹೋಲ್ ಲ್‌ಯಾಹ್ ಟೂಲ್ ಸಿಮೆಂಟ್ ಕಾರ್‌ಬೈಡ್	C04G C05G C06J C07K C08K C10K C12M C14N C16Q C18Q C20R C25S C32T	19. 0 19. 0 19. 0 19. 0 22. 6 26. 1 33. 3 52. 4 69. 0 81. 0 95. 3 204. 7 452. 4
S..M.. ಟೈಪ್ ಇನ್‌ನರ್ ಹೋಲ್ ಲ್‌ಯಾಹ್ ಟೂಲ್	S16Q S20R S25S S32T S40T/U S50V	8. 3 8. 6 11. 0 16. 4 28. 9 72. 1

ಉತ್ಪನ್ನ ಪೆಕ್ಚರ್‌ಸ್	Size	USD
SP.. ZQ..	1616H 2020K 2525M 3232P	6. 4 6. 4 8. 9 16. 4
SP.. SPB..	SPB226 SPB326 SPB426 SPB232 SPB332 SPB432	11. 9 11. 9 11. 9 14. 3 14. 3 14. 3
SLTBN.. SPB..	1616 2020 2525 3232	22. 6 22. 6 22. 6 29. 7
MGEHR/L.. /ಗ್ರೂವ್‌ಂಗ್ ಟರ್ನ್‌ಂಗ್ ಟೂಲ್ MGMN..	1010 1212 1616 2020 2525 3232	7. 1 7. 1 6. 4 6. 4 8. 9 16. 4
MGEHR/L.. /ಗ್ರೂವ್‌ಂಗ್ ಟರ್ನ್‌ಂಗ್ ಟೂಲ್ MGMN.. ಸ್ಪ್ರಿಂಗ್ ಸ್ಟೀಲ್	1010 1212 1616 2020 2525	9. 6 9. 6 8. 9 9. 6 11. 0
MGMN.. MGEVR/L..	1616 2020 2525	8. 6 8. 6 11. 0
ಸ್ಪ್ರಿಂಗ್ ಸ್ಟೀಲ್ MGMN.. MGIVR/L.. Type Inner Hole ಗ್ರೂವ್‌ಂಗ್ ಟರ್ನ್‌ಂಗ್ ಟೂಲ್	16 20 25 32 40 ಸ್ಪ್ರಿಂಗ್ ಸ್ಟೀಲ್ 20	9. 3 11. 0 13. 1 25. 7 54. 3 15. 4
CGWSR/L.. /ಗ್ರೂವ್‌ಂಗ್ ಟರ್ನ್‌ಂಗ್ ಟೂಲ್ WGE..	1616H 2020K	9. 6 10. 7
GY2M.. GYHR/L.. /ಗ್ರೂವ್‌ಂಗ್ ಟರ್ನ್‌ಂಗ್ ಟೂಲ್	1616 2020 2525	10. 3 10. 3 11. 9
KGMR/L.. /ಗ್ರೂವ್‌ಂಗ್ ಟರ್ನ್‌ಂಗ್ ಟೂಲ್ GMN.. GMG..	1010 1212 1616 2020 2525 3232	10. 3 10. 3 9. 3 11. 0 12. 9 20. 0
TTER/L.. /ಗ್ರೂವ್‌ಂಗ್ ಟರ್ನ್ TDC.. TDJ..	1010 1212 1616 2020 2525 3232	10. 3 10. 3 9. 3 11. 0 12. 9 20. 0
TTIR/L.. Type Inner Hole ಗ್ರೂವ್‌ಂಗ್ ಗ್ರೂಲ್ TDC.. TDJ..	16 20 25	14. 3 16. 7 19. 0

ಉತ್ಪನ್ನ ಪೆಕ್ಚರ್‌ಸ್	Size	USD
TGF.. KTGFR/L..	1010 1212 1616 2020 2525	6. 7 6. 7 6. 7 6. 7 9. 0
KTGFR/L.. ಟೈಪ್ ಗ್ರೂವ್‌ಂಗ್ ಟರ್ನ್‌ಂಗ್ ಟೂಲ್ TGF.. ಸ್ಪ್ರಿಂಗ್ ಸ್ಟೀಲ್	1010 1212 1616 2020 2525	11. 9 11. 9 11. 9 13. 1 15. 4
TGF.. KTGFSR/L..	1010 1212 1616 2020 2525	7. 1 7. 1 7. 1 7. 1 9. 3
GBA.. SGBR/L..	1616 2020 2525	6. 7 6. 7 8. 9
GBA.. SGBSR/L.. ಟೈಪ್ ಗ್ರೂವ್‌ಂಗ್ ಟರ್ನ್‌ಂಗ್ ಟೂಲ್	1616 2020 2525	9. 0 9. 0 11. 9
GBA.. CGBR/L.. ಟೈಪ್ ಗ್ರೂವ್‌ಂಗ್ ಟರ್ನ್‌ಂಗ್ ಟೂಲ್	1616 2020 2525 3232	9. 3 13. 1 16. 4 21. 9
GBA.. CGBSR/L.. ಟೈಪ್ ಗ್ರೂವ್‌ಂಗ್ ಟರ್ನ್‌ಂಗ್ ಟೂಲ್	1616 2020 2525	11. 9 14. 3 17. 9
QE..R/L.. /ಗ್ರೂವ್‌ಂಗ್ ಟರ್ನ್‌ಂಗ್ ಟೂಲ್ ZT..	1616H 2020K 2525M 3232P	9. 3 11. 0 12. 6 20. 0
DGTR/L.. /ಗ್ರೂವ್‌ಂಗ್ ಟರ್ನ್‌ಂಗ್ ಟೂಲ್ DGN..	1616 2020 2525	15. 3 16. 9 20. 4
FGHH..R/L.. FMN.. ಅಂತ್ಯ FaCe ಗ್ರೂವ್‌ಂಗ್ ಮೆಷಿನ್‌ಂಗ್ ಬಡ್ಡಿ ಹ್ಯಾಂಡ್ ಕಪ್‌ಮ ಮತ್ತು ಬೆಳ್	1616 2020 2525	28. 6 28. 6 32. 4
QF.. ZT.. ಅಂತ್ಯ FaCe ಗ್ರೂವ್‌ಂಗ್ ಮೆಷಿನ್‌ಂಗ್	1616 2020 2525	35. 7 38. 1 42. 9
MGHH.. MGMN.. ಅಂತ್ಯ FaCe ಸ್ಪ್ರಿಂಗ್ ಸ್ಟೀಲ್ ಗ್ರೂವ್‌ಂಗ್ ಮೆಷಿನ್‌ಂಗ್	1616 2020 2525	23. 9 21. 9 23. 9

ಮೇಲಿನ ಬೆಲೆ ಸರಕು, ತೆರಿಗೆ ಮತ್ತು ಶುಲ್‌ಕವನ್‌ನು ಹೊರತುಪಡಿಸುತ್ತದೆ.

ಚೀನಾದಲ್‌ಲಿ ದೇಶೀಯ ಯುಎಸ್‌ಡಿ ಡಾಲರ್ ಟ್ರಾನ್‌ಸಾಕ್‌ಷನ್ ಬೆಲೆ.

http://www.mzg.tw
eva@mzgtool.cn

ಉತ್ಪನ್ನ ಪೆಕ್ಚರ್ಸ್	Size	USD
C-ಕಿಮ್ಮಿ ಮಾಡಿ □	MC0903 MC1204 MC1604 MC1904	0.4 0.6 1.1 1.6
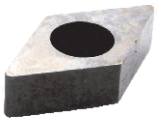 D-ಕಿಮ್ಮಿ ಮಾಡಿ □	MD1103 MD1504 MD1506	0.4 1.0 1.1
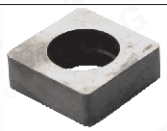 S-ಕಿಮ್ಮಿ ಮಾಡಿ □	MS0903 MS1204 MS1504 MS1904	0.4 0.6 1.1 1.6
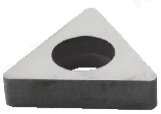 T-□□□□ □□□□ □□□□	MT1603 MT1604 MT2204	0.3 1.1 1.1
V-ಕಿಮ್ಮಿ ಮಾಡಿ □□	MV1603	0.6
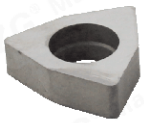 W-ಕಿಮ್ಮಿ ಮಾಡಿ □□□□ □□□□ □□□□	MW0603 MW0804	0.4 0.6
R L STM-□□□□ □□□□ □□□□	STM16R STM16L STM22R STM22L	0.3 0.3 1.0 1.0
-T/W ಸ್ಂಟರ್ ಪಿನ್ ಸ್ಕ್ರ್ಯೂ	CTM510 CTM513 CTM613 CTM617 CTM619 CTM515-T CTM618-W CTM0822 CTM0822 Fine Teeth CTM1022 CTM1022 Fine Teeth	0.2 0.2 0.2 0.2 0.2 0.2 0.2 0.3 0.7 0.3 0.7
ಪ್ಲಮ್ ಬ್ಲಾಸಮ್ ಟೂಲ್ ಸ್ಕ್ರೂ	M2.0X5 M2.2X5 M2.5X5 M2.5X6 M2.5X8 M3.0X8 M3.5X10 M3.5X12 M4.0X8 M4.0X10 M4.5X12 M5.0X10 M5.0X12	0.1 0.1 0.1 0.1 0.1 0.1 0.1 0.1 0.1 0.1 0.1 0.1 0.1

ಉತ್ಪನ್ನ ಪೆಕ್ಚರ್ಸ್	Size	USD
M-□□□□□□□□□ ಷ್ಂಗ್	HL1810 HL1814 HL1917 HL2114 HL2217 HL2217 Fine Teeth HL2414	0.4 0.4 0.4 0.4 0.4 1.0 0.4
M-□□□□ ಪ್ ಸ್ಕ್ರೂ	ML520 ML620 ML625 ML630 ML830	0.3 0.3 0.3 0.3 0.8
W-□□□□□□□□□ ಷ್ಂಗ್	WT16 WW08	0.4 0.4
W-□□□□ □□ ಪ್ ಸ್ಕ್ರೂ	WC0525E WC0625E	0.4 0.4
D-□□□□□□ ಷ್ಂಗ್	DC12 DD15 DT16 DV16 DW08	1.0 1.0 1.0 1.0 1.0
D-□□□□ □□□□□□□□ □□□□□□□	DL525 DL625	0.7 0.7
D-□□□□ □□□□ □□□□ Screw	DDC12 DDD15 DDT16 DDV16 DDW08	0.5 0.5 0.5 0.5 0.5
L-ಟೈಪ್ ಇನ್ನರ್ ಷಟ್ಕೋನ ಸ್ಪಾನರ್	L1.5 L2.0 L2.5 L3.0 L4.0 L5.0	0.2 0.2 0.2 0.2 0.2 0.3
T-ಟೈಪ್ ಇನ್ನರ್ ಷಟ್ಕೋನ ಸ್ಪಾನರ್	TL1.5 TL2.0 TL2.5 TL3.0 TL4.0 TL5.0	1.0 1.0 1.0 1.0 1.0 1.0
ಫ್ಲೇಟ್‌ರಕ್ಕೆ-ಆಕಾರದ ಪ್ಲಮ್ ವ್ರೆಂಚ್	T6 T7 T8 T10 T15 T20	0.2 0.2 0.2 0.2 0.2 0.2
ಫ್ಲಾಗ್-ಆಕಾರದ ಪ್ಲಮ್ ವ್ರೆಂಚ್	T6 T7 T8 T10 T15 T20	0.8 0.8 0.8 0.8 0.8 0.8
ಟಿ-ಕೌಟುಂಬಿಕತೆ ಪ್ಲಮ್ ವ್ರೆಂಚ್	TT6 TT7 TT8 TT10 TT15 TT20	1.0 1.0 1.0 1.0 1.0 1.0

ಮೇಲಿನ ಬೆಲೆ ಸರಕು, ತೆರಿಗೆ ಮತ್ತು ಶುಲ್ಕವನ್ನು ಹೊರತುಪಡಿಸುತ್ತದೆ.

ಚೀನಾದಲ್ಲಿ ದೇಶೀಯ ಯುಎಸ್ಡಿ ಡಾಲರ್ ಟ್ರಾನ್ಸಾಕ್ಷನ್ ಬೆಲೆ.

Machine-Clamped Right-Angle Milling Cutter

ಉತ್ಪನ್ನದ ಚಿತ್ರ	ನಿರ್ದಿಷ್ಟತೆ	R	USD
ಮೂರ್ಣಗೊಳಿಸುವಿಕೆ ಎರಕಹೊಯ್ದ ಐರನ್ ಮತ್ತು ಹಾರ್ಡನ್ಡ್ ಮೆಟೀರಿಯಲ್ಸ್	APKT113502 CBN1 APKT113504 CBN1 APKT113508 CBN1	0.2 0.4 0.8	6.9 6.9 6.9
ಪೂರ್ಣಗೊಳಿಸುವಿಕೆ ಎರಕಹೊಯ್ದ ಸ್ಟೀಲ್ ಮೆಟೀರಿಯಲ್ಸ್	APKT160402 CBN1 APKT160404 CBN1 APKT160408 CBN1	0.2 0.4 0.8	6.9 6.9 6.9
ಮೂರ್ಣಗೊಳಿಸುವಿಕೆ	APKT113502 PCD1 APKT113504 PCD1 APKT113508 PCD1	0.2 0.4 0.8	6.9 6.9 6.9
ಮೂರ್ಣಗೊಳಿಸುವಿಕೆ Copper and Aluminum	APKT160402 PCD1 APKT160404 PCD1 APKT160408 PCD1	0.2 0.4 0.8	6.9 6.9 6.9
ಮಧ್ಯಮಮತ್ತುಒರಟು ಯಂತ್ರ Copper and Aluminum	APKT1135PDER-AL ZK01 APKT1604PDER-G2 ZK01	0.8 0.8	1.4 1.9
ಪೂರ್ಣಗೊಳಿಸುವಿಕೆ Copper and Aluminum	APKT1604-AL ZK01	0.2	1.9
ಸೌಮ್ಯಒರಟುಮತ್ತುಫೈನ್ಸ್ಟೀಲ್ ಭಾಗಗಳು ಉತ್ತಮವಾದವು	APMT1135-TG ZN60 APMT1604-TG ZN60	0.8 0.8	1.4 1.9
ಸಾಧಾರಣಮುಕ್ಕಾಯಂತ್ರ	APMT1135PDER-M2 ZP25 APMT1604PDER-M2 ZP25	0.8 0.8	1.1 1.9
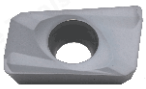 Medium Rough Machining	APMT1135PDER-H2 ZP25 APMT1604PDER-H2 ZP25	0.8 0.8	1.1 1.9
	APMT1135PDER-XM ZP25 APMT1604PDER-XM ZP25	0.8 0.8	1.1 1.9
ಹೈಆರ್ಸ್ಟೆಂಸ್ಕರಣಗೆ HRC 62°ಗೆ	APMT1135PDER ZM90 APMT1604PDER ZM90	0.8 0.8	2.0 2.7
	APMT1135PDER ZP20 APMT1604PDER ZP20	0.8 0.8	1.6 2.3
	APMT1135PDER ZP30 APMT1604PDER ZP30	0.8 0.8	1.6 2.3
	APMT1135PDER ZP60 APMT1604PDER ZP60	0.8 0.8	1.4 1.7

ಲಾಕ್ ಟೂತ್ ಟೈಪ್ ರೈಟ್ ಆಂಗಲ್ ಎಂಡ್ ಮಿಲ್ಲಿಂಗ್ ಕಟ್ಟರ್
Locking Tooth Type Right-Angle End Milling Cutter

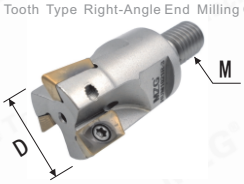

ನಿರ್ದಿಷ್ಟತೆ DxTxM	ಬೆಲೆ USD
BAP3-11-1T-M5	23.9
BAP3-13-1T-M6	23.9
BAP3-15-2T-M8	23.9
BAP3-16-2T-M8	28.6
BAP3-17-2T-M8	28.6
BAP3-20-2T-M10	31.0
BAP3-21-2T-M10	31.0
BAP3-25-3T-M12	33.3
BAP3-25-4T-M12	35.7
BAP3-26-2T-M12	33.3
BAP3-26-3T-M12	33.3
BAP3-26-4T-M12	35.7
BAP4-25-2T-M12	33.3
BAP4-26-2T-M12	33.3
BAP4-30-2T-M16	38.1
BAP4-30-3T-M16	40.4
BAP4-32-2T-M16	38.1
BAP4-32-3T-M16	40.4
BAP4-35-3T-M16	42.9

ಬಿಎಪಿ ಸ್ಟೀಲ್ ರೈಟ್ ಆಂಗಲ್
End Milling Cutter
BAP Steel Right-Angle End Milling Cutter

ನಿರ್ದಿಷ್ಟತೆ DxdxT	ಬೆಲೆ USD
BAP300R 40-22-4T	11.9
BAP300R 50-22-4T	15.3
BAP300R 63-22-6T	20.4
BAP400R 40-22-3T	10.3
BAP400R 50-22-4T	10.3
BAP400R 63-22-4T	11.9
BAP400R 80-27-6T	20.4
BAP400R 100-32-6T	32.4
BAP400R 125-40-7T	51.0
BAP400R 160-40-8T	61.1
BAP400R 200-40-10T	119.0
BAP400R 250-40-12T	187.1
BAP400R 300-60-14T	238.1
BAP400R 50-25.4-4T	11.9
BAP400R 63-25.4-4T	15.3
BAP400R 80-25.4-6T	23.9
BAP400R 100-31.75-6T	35.7

AL-BAP ಅಲ್ಯೂಮಿನಿಯಂ ರೈಟ್ ಆಂಗಲ್ ಎಂಡ್ ಮಿಲ್ಲಿಂಗ್ ಕಟ್ಟರ್
AL-BAP Aluminum Right-Angle End Milling Cutter

ನಿರ್ದಿಷ್ಟತೆ DxdxT	ಬೆಲೆ USD
AL-BAP400R 50-22-4T	16.9
AL-BAP400R 63-22-4T	22.1
AL-BAP400R 80-22-6T	30.7
AL-BAP400R 100-22-6T	54.6
AL-BAP400R 125-27-7T	85.0
AL-BAP400R 160-27-8T	95.3
AL-BAP400R 200-27-10T	204.0
AL-BAP400R 250-32-12T	272.1
AL-BAP400R 300-32-14T	340.3

ತಿರಸ್ಕರಿಸಲ್ಪಟ್ಟ ರೈಟ್ ಆಂಗಲ್ ಎಂಡ್ ಮಿಲ್ಲಿಂಗ್ ಕಟ್ಟರ್ ಟೂಲ್‌ಹೋಲ್ಡರ್
Discarded Right-Angle End Milling Cutter Toolholder

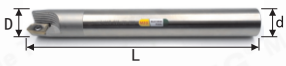

ನಿರ್ದಿಷ್ಟತೆ dxDxL	ಬೆಲೆ USD
BAP300R C10-10-120-1T	3.3
BAP300R C10-11-120-1T	3.3
BAP300R C12-12-130-1T	3.3
BAP300R C12-13-130-1T	3.3
BAP300R C14-14-130-2T	4.6
BAP300R C14-14-150-2T	4.6
BAP300R C15-15-150-2T	4.6
BAP300R C15-15-200-2T	5.4
BAP300R C15-16-150-2T	4.6
BAP300R C15-16-200-2T	5.4
BAP300R C15.6-16-150-2T	4.6
BAP300R C15.6-16-200-2T	5.4
BAP300R C16-16-120-2T	4.6
BAP300R C16-16-150-2T	4.6
BAP300R C16-16-200-2T	5.4
BAP300R C16-16-250-2T	9.6
BAP300R C16-17-120-2T	4.6
BAP300R C16-17-150-2T	4.6
BAP300R C16-17-200-2T	5.4
BAP300R C16-17-250-2T	9.6
BAP300R C16-18-150-2T	5.4
BAP300R C16-18-200-2T	6.1
BAP300R C19-20-150-2T	5.4
BAP300R C19-20-200-2T	6.1
BAP300R C20-20-120-2T	5.4
BAP300R C20-20-150-2T	5.4
BAP300R C20-20-200-2T	6.1
BAP300R C20-20-250-2T	9.6
BAP300R C20-21-120-2T	5.4
BAP300R C20-21-150-2T	5.4
BAP300R C20-21-200-2T	6.1
BAP300R C20-21-250-2T	9.6
BAP300R C24-25-150-3T	10.3
BAP300R C24-25-200-3T	11.9
BAP300R C24-25-250-3T	14.3
BAP300R C24-25-300-3T	20.4
BAP300R C25-25-150-3T	10.3
BAP300R C25-25-200-3T	11.9
BAP300R C25-25-250-3T	14.3
BAP300R C25-25-300-3T	20.4
BAP300R C25-25-150-2T	7.4
BAP300R C25-25-200-2T	8.9
BAP300R C25-25-250-2T	11.9
BAP300R C25-25-300-2T	19.0
BAP400R C24-25-150-2T	7.9
BAP400R C24-25-200-2T	9.6
BAP400R C24-25-250-2T	11.9
BAP400R C24-25-300-2T	19.0
BAP400R C25-25-150-2T	7.9
BAP400R C25-25-200-2T	9.6
BAP400R C25-25-250-2T	11.9
BAP400R C25-25-300-2T	19.0
BAP400R C25-26-150-2T	7.9
BAP400R C25-26-200-2T	9.6
BAP400R C25-26-250-2T	11.9
BAP400R C25-26-300-2T	19.0
BAP400R C25-30-150-2T	10.3
BAP400R C25-30-200-2T	11.9
BAP400R C25-30-250-2T	16.9
BAP400R C25-30-300-2T	20.4
BAP400R C32-32-150-3T	13.6
BAP400R C32-32-200-3T	15.3
BAP400R C32-32-250-3T	18.9
BAP400R C32-32-300-3T	23.9
BAP400R C32-32-350-3T	27.1
BAP400R C32-32-400-3T	35.7
BAP400R C32-35-150-3T	13.6
BAP400R C32-35-200-3T	15.3
BAP400R C32-35-250-3T	19.7
BAP400R C32-35-300-3T	23.9
BAP400R C32-35-350-3T	27.1
BAP400R C32-35-400-3T	35.7
BAP400R C32-40-150-3T	15.3
BAP400R C32-40-200-3T	17.6
BAP400R C32-40-250-3T	22.1
BAP400R C32-40-300-3T	25.4
BAP400R C32-40-350-3T	30.7
BAP400R C32-40-400-3T	39.0
BAP400R C32-50-150-4T	22.1
BAP400R C32-50-200-4T	27.1

ಮೇಲಿನ ಬೆಲೆ ಸರಕು, ತೆರಿಗೆ ಮತ್ತು ಶುಲ್ಕವನ್ನು ಹೊರತುಪಡಿಸುತ್ತದೆ.
ಚೀನಾದಲ್ಲಿ ದೇಶೀಯ ಯುಎಸ್ಡಿ ಡಾಲರ್ ಟ್ರಾನ್ಸಾಕ್ಷನ್ ಬೆಲೆ.

http://www.mzg.tw
eva@mzgtool.cn

Machine-Clamped Round Nose Milling Cutter

MaiFix®

ಉತ್ಪನ್ನ ಪಿಕ್ಚರ್ಸ್	ನಿರ್ದಿಷ್ಟತೆ	R	ಬೆಲೆ
ಜನರಲ್ ಮೆಟೀರಿಯಲ್‌ನಲ್ಲಿ ಪ್ರಕ್ರಿಯೆಗೊಳಿಸಲಾಗುತ್ತದೆ	RDMW1204MOT-PM ZP30	R6	1.7
	RDMW1605MOT-PM ZP30	R8	2.4
ಮಧ್ಯಸುಮಾರು ... Copper and Aluminum	RPGT1003-AL ZK01	R5	1.9
ಸ್ಟೀಲ್ ಮತ್ತು ಫೈನ್ ಸ್ಟೀಲ್ ಭಾಗಗಳು ಉತ್ತಮವಾದವು	RPMW1003MO ZN60	R5	1.6
	RPMW1003 ZN60 Non Chamfering	R5	1.3
	RPMT1204MO ZN60	R6	1.9
ಜನರಲ್ ಮೆಟೀರಿಯಲ್‌ನಲ್ಲಿ ಪ್ರಕ್ರಿಯೆಗೊಳಿಸಲಾಗುತ್ತದೆ	RPMT08T2-JS ZP25	R4	1.1
	RPMT10T3-JS ZP25	R5	1.4
ಹೈಆರ್‌ಸಿಸ್ ಸಂಸ್ಕರಣ HRC 62° ಗೆ	RPMT1204MO ZM90	R6	2.0
ಜನರಲ್ ಮೆಟೀರಿಯಲ್‌ನಲ್ಲಿ ಪ್ರಕ್ರಿಯೆಗೊಳಿಸಲಾಗುತ್ತದೆ	RPMT1204MO ZP30	R6	1.7
ಜನರಲ್ ಮೆಟೀರಿಯಲ್‌ನಲ್ಲಿ ಪ್ರಕ್ರಿಯೆಗೊಳಿಸಲಾಗುತ್ತದೆ	RPMT1204MO ZP60	R6	1.7
ಜನರಲ್ ಮೆಟೀರಿಯಲ್‌ನಲ್ಲಿ ಪ್ರಕ್ರಿಯೆಗೊಳಿಸಲಾಗುತ್ತದೆ	RPMT1204-XM ZP25	R6	1.3
ಹೈಆರ್‌ಸಿಸ್ ಸಂಸ್ಕರಣ HRC 62° ಗೆ	RPMW1003MO ZM90	R5	1.7
ಜನರಲ್ ಮೆಟೀರಿಯಲ್‌ನಲ್ಲಿ ಪ್ರಕ್ರಿಯೆಗೊಳಿಸಲಾಗುತ್ತದೆ	RPMW1003MO ZP20	R5	1.3
ಜನರಲ್ ಮೆಟೀರಿಯಲ್‌ನಲ್ಲಿ ಪ್ರಕ್ರಿಯೆಗೊಳಿಸಲಾಗುತ್ತದೆ	RPMW1003MO ZP30	R5	1.3
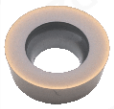 ಜನರಲ್ ಮೆಟೀರಿಯಲ್‌ನಲ್ಲಿ ಪ್ರಕ್ರಿಯೆಗೊಳಿಸಲಾಗುತ್ತದೆ	RPMW1003MO ZP60	R5	1.3
ಜನರಲ್ ಮೆಟೀರಿಯಲ್‌ನಲ್ಲಿ ಪ್ರಕ್ರಿಯೆಗೊಳಿಸಲಾಗುತ್ತದೆ	RPMW1003-XM ZP25	R5	1.3

ಲಾಕ್ ಟೈಪ್ ರೌಂಡ್ ನೋಸ್ ಎಂಡ್ ಮಿಲ್ಲಿಂಗ್ ಕಟ್ಟರ್ ಅನ್ನು ಲಾಕ್ ಮಾಡಲಾಗುತ್ತದೆ

Locking Tooth Type Round Nose End Milling Cutter

ನಿರ್ದಿಷ್ಟತೆ DxTxM	ಬೆಲೆ USD
EMRR4-16-2T-M8	28.6
EMRR4-17-2T-M8	28.6
EMRR4-20-2T-M10	31.0
EMRR4-21-2T-M10	31.0
EMRR4-25-2T-M12	33.3
EMRR4-26-2T-M12	33.3
EMRR4-25-3T-M12	35.7
EMRR4-26-3T-M12	35.7
EMRR5-20-2T-M10	31.0
EMRR5-21-2T-M10	31.0
EMRR5-25-2T-M12	33.3
EMRR5-26-2T-M12	33.3
EMRR5-30-2T-M16	38.1
EMRR5-32-2T-M16	38.1
EMRWR5-30-3T-M12	40.4
EMRWR5-32-3T-M16	40.4
EMRWR5-35-3T-M16	42.9
EMRWR6-25-2T-M12	33.3
EMRWR6-26-2T-M12	33.3
EMRWR6-30-2T-M16	38.1
EMRWR6-32-2T-M16	38.1
EMRWR6-35-3T-M16	42.9

ಇಎಮ್‌ಆರ್ ಸ್ಟೀಲ್ ರೌಂಡ್ ನೋಸ್ ಎಂಡ್ ಮಿಲ್ಲಿಂಗ್ ಕಟ್ಟರ್

EMR Steel Round Nose End Milling Cutter

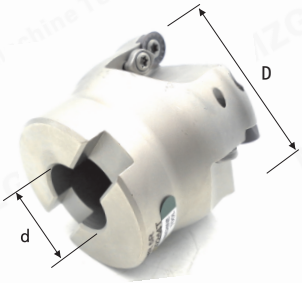

ನಿರ್ದಿಷ್ಟತೆ DxdxT	ಬೆಲೆ USD
EMR 5R50-22-4T	10.3
EMR 5R63-22-4T	11.9
EMR 5R80-27-6T	20.4
EMR 5R100-32-6T	32.4
EMR 5R125-40-7T	51.0
EMR 5R160-40-8T	61.1
EMR 5R50-25.4-4T	11.9
EMR 5R63-25.4-4T	15.3
EMR 5R80-25.4-6T	23.9
EMR 5R100-31.75-6T	35.7
EMRW 6R50-22-4T	10.3
EMRW 6R63-22-4T	11.9
EMRW 6R80-27-6T	20.4
EMRW 6R100-32-6T	32.4
EMRW 6R125-40-7T	51.0
EMRW 6R160-40-8T	61.1
EMR 6R200-40-10T	119.0
EMR 6R250-40-12T	187.1
EMR 6R300-60-14T	238.1
EMRW 6R50-25.4-4T	11.9
EMRW 6R63-25.4-4T	15.3
EMRW 6R80-25.4-6T	23.9
EMRW 6R100-31.75-6T	35.7

The Above ನಿರ್ದಿಷ್ಟತೆ Are RP.. Inserts,

□□□□□ .. / □□□□□ .. □□□□□□

Machine-Clamped Milling Cutter

Product Pictures	ನೊರ್ದಿಷ್ಟತೆ	USD
	ಎರಕಹೊಯ್ದ ಐರನ್ ಪೊರ್ಣಗೊಳಿಸುವಿಕೆ ಮತ್ತು ಹಾರ್ಡೆನ್ಡ್ ಮೆಟೀರಿಯಲ್ಸ್ SEHT1204AFFN CBN1	7. 1
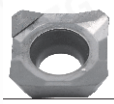	ಪೊರ್ಣಗೊಳಿಸುವಿಕೆ Copper and Aluminum SEHT1204AFFN PCD1	7. 1
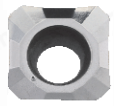	ಮಧ್ಯಮ ಮುಕ್ತಾಯ Copper and Aluminum SEHT1204AFFN ZK01	1. 7
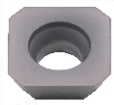	ಆಫ್ ರಫ್ ಸಂಸ್ಕರಣ ಜನರಲ್ ಮೆಟೀರಿಯಲ್ SECA1204AFTN ZP30	3. 1
	ಸಾಧಾರಣ ಮುಕ್ತಾಯ ಯಂತ್ರ ಜನರಲ್ ಮೆಟೀರಿಯಲ್ SEHT1204AFSN ZM90	3. 1
	ಸಾಧಾರಣ ಮುಕ್ತಾಯ ಯಂತ್ರ ಜನರಲ್ ಮೆಟೀರಿಯಲ್ SEKT1204AFTN ZM90	3. 1

ಕೆಎಂ ಸ್ಟೀಲ್ 45 ° ಫೇಸ್ ಮಿಲ್ಲಿಂಗ್ ಕಟ್ಟರ್

KM Steel 45° Face Milling Cutter

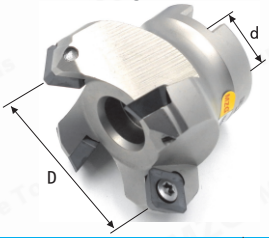

ನೊರ್ದಿಷ್ಟತೆ DxdxT	ಬೆಲೆ USD
KM12-50-22-4T	11. 9
KM12-63-22-4T	15. 3
KM12-80-27-5T	25. 4
KM12-100-32-5T	35. 7
KM12-125-40-6T	51. 0
KM12-160-40-6T	61. 1
KM12-200-40-8T	136. 0
KM12-250-40-10T	204. 0
KM12 300-60-12T	255. 0
KM12-50-25. 4-4T	13. 6
KM12-63-25. 4-4T	16. 9
KM12-80-25. 4-5T	28. 9
KM12-100-31. 75-5T	39. 0

KM Aluminum 45° Face Milling Cutter

KM Aluminum 45° Face Milling Cutter

ನೊರ್ದಿಷ್ಟತೆ DxdxT	ಬೆಲೆ USD
AL-KM12-50-22-4T	16. 9
AL-KM12-63-22-4T	22. 1
AL-KM12-80-22-5T	30. 7
AL-KM12-100-22-5T	54. 6
AL-KM12-125-27-6T	85. 0
AL-KM12-160-27-6T	95. 3
AL-KM12-200-27-8T	204. 0
AL-KM12-250-32-10T	272. 1
AL-KM12 300-32-12T	340. 3
AL-KM12-50-25. 4-4T	19. 0
AL-KM12-63-25. 4-4T	23. 1
AL-KM12-80-25. 4-5T	32. 4
AL-KM12-100-31. 75-5T	54. 6

Product Pictures	ನೊರ್ದಿಷ್ಟತೆ	USD
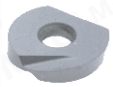 Profile Fine Milling of ಜನರಲ್ ಮೆಟೀರಿಯಲ್	P3200-R4 ZP10 P3200-R5 ZP10 P3200-R6 ZP10 P3200-R8 ZP10 P3200-R10 ZP10 P3200-R12. 5 ZP10 P3200-R15 ZP10 P3200-R16 ZP10	7. 4 8. 3 8. 3 9. 9 11. 9 20. 3 31. 1 40. 3
	Cutting Below HRC55 ZPFG100 ZM55 ZPFG120 ZM55 ZPFG160 ZM55 ZPFG200 ZM55 ZPFG250 ZM55 ZPFG300 ZM55	 17. 1 17. 1 20. 4 23. 9 32. 4 51. 4
	Cutting Below HRC55 BNM120 ZM55 BNM160 ZM55 BNM200 ZM55 BNM250 ZM55 BNM300 ZM55	 17. 1 18. 6 23. 9 32. 4 41. 0

ಟೂತ್ ಕೌಟುಂಬಿಕತೆ ಗೋಳಾಕಾರದ ಎಂಡ್ ಮಿಲ್ಲಿಂಗ್ ಕಟ್ಟರ್ ಲಾಕ್

Locking Tooth Type Spherical End Milling Cutter

ನೊರ್ದಿಷ್ಟತೆ DxM	ಬೆಲೆ USD
T2139M-5R-M5	31. 0
T2139M-6R-M6	31. 0
T2139M-8R-M8	33. 3
T2139M-10R-M10	35. 7
T2139M-12. 5R-M12	38. 1
T2139M-15R-M16	40. 4

ತಿರಸ್ಕರಿಸಿದ ಗೋಳಾಕಾರದ ಎಂಡ್ ಮಿಲ್ಲಿಂಗ್ ಟೂಲ್‌ಹೋಲ್ಡರ್

Discarded Spherical End Milling Toolholder

ನೊರ್ದಿಷ್ಟತೆ dxDxLxT	ಬೆಲೆ USD
T2139 C10-4R-100-1T	8. 9
T2139 C12-4R-130-1T	8. 9
T2139 C16-4R-150-1T	10. 7
T2139 C10-5R-120-1T	8. 9
T2139 C12-5R-150-1T	8. 9
T2139 C16-5R-150-1T	10. 7
T2139 C12-6R-130-1T	8. 9
T2139 C12-6R-150-1T	8. 9
T2139 C16-6R-150-1T	10. 7
T2139 C16-6R-200-1T	12. 6
T2139 C16-8R-150-1T	10. 0
T2139 C16-8R-200-1T	11. 9
T2139 C20-8R-200-1T	16. 7
T2139 C25-8R-250-1T	19. 7
T2139 C20-10R-150-1T	13. 9
T2139 C20-10R-200-1T	16. 0
T2139 C25-10R-250-1T	19. 7
T2139 C32-10R-300-1T	22. 1
T2139 C25-12. 5R-150-1T	16. 7
T2139 C25-12. 5R-200-1T	19. 6
T2139 C25-12. 5R-250-1T	22. 1
T2139 C25-12. 5R-300-1T	25. 0
T2139 C32-12. 5R-300-1T	27. 9
T2139 C32-15R-150-1T	18. 3
T2139 C32-15R-200-1T	21. 0
T2139 C32-15R-250-1T	23. 9
T2139 C32-15R-300-1T	26. 7
T2139 C32-15R-350-1T	30. 4
T2139 C32-16R-150-1T	18. 3
T2139 C32-16R-200-1T	21. 0
T2139 C32-16R-250-1T	23. 9
T2139 C32-16R-300-1T	26. 7
T2139 C32-16R-350-1T	30. 4
Insert:ZPFG..	
ABPF C16-8R-150	23. 9
ABPF C16-8R-200	29. 7
ABPF C20-10R-150	31. 7
ABPF C20-10R-200	37. 6
ABPF C25-12. 5R-150	39. 7
ABPF C25-12. 5R-200	49. 6
ABPF C25-12. 5R-250	55. 4
ABPF C32-15R-150	45. 7
ABPF C32-15R-200	51. 7
ABPF C32-15R-250	59. 6
ABPF C32-15R-300	79. 3
Insert:BNM..	
BNML C12-6R-130-1T	11. 9
BNML C12-6R-150-1T	11. 9
BNML C16-8R-150-1T	15. 0
BNML C16-8R-200-1T	17. 9
BNML C20-10R-150-1T	21. 0
BNML C20-10R-200-1T	23. 9
BNML C25-10R-250-1T	29. 7
BNML C25-12. 5R-150-1T	25. 0
BNML C25-12. 5R-200-1T	29. 7
BNML C25-12. 5R-250-1T	33. 3

Product Pictures	ನೊರ್ದಿಷ್ಟತೆ	USD
	LNMU0303ZER-MJ	
	PNMU0905GNEN-MJ	
	PNMU0905XNER-GM	
	SNMU130508EN-GM	
	WNMU080608EN-SM	
	3PKT100408R-M 3PKT150508R-M 3PKT190608R-M	
	XJMG1204	
	HNGX0906-FF	
	WNMX060312ZNN-MM WNMX09T316ZNN-MM	
	6NGU060408R-M 6NGU090508R-M	
	CNHX100508T CNHX131108T	
	AXMT060208R-EM	
	BLMP0603R-M	
	BLMP0904R-ML	
	BLMP1205R-M	
	BLMP1306R-M	
	TNGX2207PNTN	
	ZNHU080-08	
	SNMX1205XTN	
	SOMT050204-DP SOMT060204-DP SOMT070306-DP SOMT08T306-DP SOMT09T308-DP SOMT11T308-DP	
	AXMT123508PEERG	
	RPHX1204M6EN-M31	
	XNEX080608-MD15	
	XOMX180608TR-M14	

Product Pictures	ನೊರ್ದಿಷ್ಟತೆ	USD
	800-08A	
	800-08T308M-C-G	
	800-08T308M-I-G	
	800-09T308H-P-G	
	R390-11T308-PM	
	SCMT09T308-MM	
	S-R215. 44-15T364M	
	DGN3102C	
	GRIP3003Y GRIP4004Y	
	LNKX1506-G	
	WXCU080612T	
	LNKX1005-Y LNKX1206-Y LNKT1507	
	S229. 0300. 32	
	SOEX090408-13	
	HNPJ130720ANSN-HD	
	SP1RH5-LT-L	
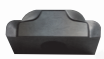	SP1RH5-LT-D	
	APMT1003-NN	
	SEKN1203AFTN-NN	
	SEKR1203AFTN-NN	
	TPUN160308-NN	
	APKT150412-PM	
	SPMT120408-PM	
	ONHU060408-PM ONHU08T508-PM	
	KNX-Q7-3. 5	

ಮೇಲಿನ ಬೆಲೆ ಸರಕು, ತೆರಿಗೆ ಮತ್ತು ಶುಲ್ಕವನ್ನು ಹೊರತುಪಡಿಸುತ್ತದೆ.

ಚೀನಾದಲ್ಲಿ ದೇಶೀಯ ಯುಎಸ್ಡಿ ಡಾಲರ್ ಟ್ರಾನ್ಸಾಕ್ಷನ್ ಬೆಲೆ.

http://www.mzg.tw
eva@mzgtool.cn

ಲಾಕ್ ಟೂತ್ ಟೈಪ್ ರೈಟ್ ಆಂಗಲ್ ಎಂಡ್ ಮಿಲ್ಲಿಂಗ್ ಕಟ್ಟರ್
Locking Tooth Type Right-Angle End Milling Cutter

Insert: R390-11T3..

ನಿರ್ದಿಷ್ಟತೆ DxTxM	ಬೆಲೆ USD
R39011-16-2T-M8	28.6
R39011-17-2T-M8	28.6
R39011-20-2T-M10	31.0
R39011-21-2T-M10	31.0
R39011-25-2T-M12	33.3
R39011-26-2T-M12	33.3
R39011-30-2T-M16	35.7
R39011-32-2T-M16	35.7
R39011-33-2T-M16	35.7
R39011-35-2T-M16	42.9

ಟೂತ್ ಕೌಟುಂಬಿಕತೆ ಗೋಳಾಕಾರದ ಎಂಡ್ ಮಿಲ್ಲಿಂಗ್ ಕಟ್ಟರ್ ಲಾಕ್
Locking Tooth Type Spherical End Milling Cutter

ನಿರ್ದಿಷ್ಟತೆ DxRxM	ಬೆಲೆ USD
BNM-10-R5-M5	35.7
BNM-12-R6-M6	35.7
BNM-16-R8-M8	38.1
BNM-20-R10-M10	38.1
BNM-25-R12.5-M12	40.4

ಉತ್ಪನ್ನ ಪೆಕ್ಚರ್ಸ್	ನಿರ್ದಿಷ್ಟತೆ	R	USD
ಆಫ್ ಡ್ರಿಲ್ಲಿಂಗ್ ಸಂಸ್ಕರಣ ಜನರಲ್ಬಿಲ್ಡಿಯಲ್	WCMX030208 ZP25 WCMX040208 ZP25 WCMX050308 ZP25 WCMX06T308 ZP25 WCMX080412 ZP25	0.8 0.8 0.8 0.8 1.2	1.4 1.4 1.7 1.9 2.6
ಆಫ್ ಡ್ರಿಲ್ಲಿಂಗ್ ಸಂಸ್ಕರಣ ಹೈಸ್ಪೀಡ್ಸ್ಟೀಲ್	WCMX030208 ZP30 WCMX040208 ZP30 WCMX050308 ZP30 WCMX06T308 ZP30 WCMX080412 ZP30	0.8 0.8 0.8 0.8 1.2	2.3 2.3 2.4 2.6 3.7
ಆಫ್ ಡ್ರಿಲ್ಲಿಂಗ್ ಸಂಸ್ಕರಣ ಜನರಲ್ಮೆಟೀರಿಯಲ್	SPMG050204 ZP25 SPMG060204 ZP25 SPMG07T308 ZP25 SPMG090408 ZP25 SPMG110408 ZP25	0.4 0.4 0.8 0.8 0.8	1.4 1.4 1.7 1.9 2.3
ಆಫ್ ಡ್ರಿಲ್ಲಿಂಗ್ ಸಂಸ್ಕರಣ ಹೈಗ್ರಡಮುನವದ ವಸ್ತುಗಳು	SPMG050204 ZP30 SPMG060204 ZP30 SPMG07T308 ZP30 SPMG090408 ZP30 SPMG110408 ZP30 SPMG140408 ZP30	0.4 0.4 0.8 0.8 0.8 0.8	2.7 2.9 2.9 3.3 3.6 5.4

ಲಾಕ್ ಟೂತ್ ಟೈಪ್ ರೈಟ್ ಆಂಗಲ್ ಎಂಡ್ ಮಿಲ್ಲಿಂಗ್ ಕಟ್ಟರ್ ಟಂಗ್‌ಸ್ಟನ್ ಸ್ಟೀಲ್ ವಿರೋಧಿ ಕಂಪನ ಉಪಕರಣ ರಾಡ್
Locking Tooth Type Right-Angle End Milling Cutter Tungsten steel anti-vibration tool rod

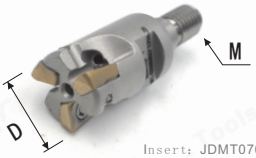

Insert: JDMT0702..

ನಿರ್ದಿಷ್ಟತೆ DxTxM	ಬೆಲೆ USD
JDMT07-11-2T-M5	35.7
JDMT07-12-2T-M5	35.7
JDMT07-12-2T-M6	35.7
JDMT07-13-2T-M6	35.7
JDMT07-14-2T-M6	35.7
JDMT07-16-3T-M8	42.9
JDMT07-17-3T-M8	42.9

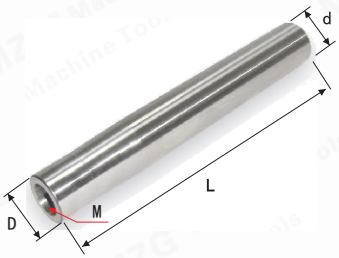

ನಿರ್ದಿಷ್ಟತೆ dxDxLxM	ಬೆಲೆ USD
MFL08-08-100-M4	59.6
MFL10-10-100-M5	59.6
MFL10-10-150-M5	83.3
MFL12-12-100-M6	75.0
MFL12-12-150-M6	102.4
MFL12-12-200-M6	135.7
MFL15-15-150-M8	131.0
MFL15-15-200-M8	178.6
MFL16-16-100-M8	114.3
MFL16-16-150-M8	131.0
MFL16-16-200-M8	178.6
MFL16-16-250-M8	226.1
MFL19-19-150-M10	204.7
MFL19-19-200-M10	273.9
MFL19-19-250-M10	326.1
MFL20-20-100-M10	154.7
MFL20-20-150-M10	204.7
MFL20-20-200-M10	273.9
MFL20-20-250-M10	326.1
MFL20-20-300-M10	373.9
MFL24-24-150-M12	273.9
MFL24-24-200-M12	376.1
MFL24-24-250-M12	450.0
MFL24-24-300-M12	535.7
MFL25-25-150-M12	273.9
MFL25-25-200-M12	376.1
MFL25-25-250-M12	450.0
MFL25-25-300-M12	535.7
MFL25-25-350-M12	750.0
MFL32-32-200-M16	614.3
MFL32-32-250-M16	750.0
MFL32-32-300-M16	916.7
MFL32-32-350-M16	1159.6
MFL32-32-400-M16	1428.6

ಲಾಕ್ ಟೂತ್ ಟೈಪ್ ರೈಟ್ ಆಂಗಲ್ ಎಂಡ್ ಮಿಲ್ಲಿಂಗ್ ಕಟ್ಟರ್
Locking Tooth Type Right-Angle End Milling Cutter

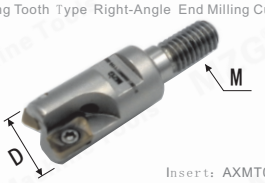

Insert: AXMT0602..

ನಿರ್ದಿಷ್ಟತೆ DxTxM	ಬೆಲೆ USD
AXMT06-11-2T-M5	35.7
AXMT06-12-2T-M5	35.7
AXMT06-12-2T-M6	35.7
AXMT06-13-2T-M6	35.7
AXMT06-16-3T-M8	42.9
AXMT06-17-3T-M8	42.9

Locking Tooth Type Fast End Milling Cutter
ಟೂತ್ ಕೌಟುಂಬಿಕತೆ ವೇಗದ ಎಂಡ್ ಮಿಲ್ಲಿಂಗ್ ಕಟ್ಟರ್ ಅನ್ನು ಲಾಕ್ ಮಾಡಲಾಗುತ್ತದೆ

ನಿರ್ದಿಷ್ಟತೆ DxTxM	ಬೆಲೆ USD
AJX06-16-2T-M8	31.0
AJX06-17-2T-M8	31.0
AJX08-20-2T-M10	33.3
AJX08-21-2T-M10	33.3
AJX09-25-2T-M12	35.7
AJX09-26-2T-M12	35.7
AJX09-28-2T-M12	35.7
AJX12-30-2T-M16	40.4
AJX12-32-2T-M16	40.4
AJX12-35-2T-M16	47.6

* ☐☐☐☐ ☐☐☐☐☐☐☐☐☐☐ ☐☐☐☐ ☐☐☐☐ ☐☐☐☐☐☐☐☐☐☐

ಬೋರಿಂಗ್ ಟೂಲ್
Boring Tool

ಉತ್ಪನ್ನ ಪೊಕ್ಚರ್ಸ್	ನೊರ್ದಿಷ್ಟತ್	NO.	Range D	ಬೆಲೆ
ಸೂಚ್ಯಂಕ ಎರಡು-ಎಡ್ಜ್ ಒರಟು ಬೋರಿಂಗ್ ಕಟ್ಟರ್ Indexable Two-Edge Rough Boring Cutter	RBH19C	LBK1	19–25	28. 6
	RBH25C	LBK2	25–33	28. 6
	RBH32C	LBK3	32–42	31. 0
	RBH40C	LBK4	40–55	40. 4
	RBH52C	LBK5	52–70	61. 9
	RBH68C	LBK6	68–92	83. 3
	RBH90C	LBK6	90–122	102. 4
	RBH120C	LBK6	120–164	119. 0
	RBH160C	BST	160–204	135. 7
	RBH200C	BST	200–310	273. 9
	RBH300C	BST	300–410	544. 0
	RBH400C	BST	400–510	583. 3
	RBH500C	BST	500–610	681. 0
Insert:CCMT..				
ಸೂಚ್ಯಂಕದ ಫೈನ್-ಟ್ಯೂನಬಲ್ Indexable Fine-Tunable Boring Cutter	CBH20	LBK1	20–26	135. 7
	CBH25	LBK2	25–33	154. 7
	CBH32	LBK3	32–42	163. 1
	CBH40	LBK4	40–55	181. 0
	CBH52	LBK5	52–75	204. 7
	CBH68	LBK6	68–102	238. 1
	CBH100	LBK6	100–152	273. 9
	CBH150	LBK6	150–202	323. 9
	CBH200	BST	200–310	714. 3
	CBH300	BST	300–410	821. 4
	CBH400	BST	400–510	919. 0
	CBH500	BST	500–610	1023. 9
Fine-Tuning Accuracy 0.01mm	EWN20	CK1	20–36	123. 9
	EWN25	CK2	25–47	131. 0
	EWN32	CK3	32–60	142. 9
	EWN41	CK4	41–74	163. 1
	EWN53	CK5	53–95	178. 6
	EWN68	CK6	68–150	197. 6
	EWN100	CK6	100–203	214. 3
ಬೋರಿಂಗ್ ಟೂಲ್ ಕ್ಲಾಂಪ್ ಬೋರಿಂಗ್ ಟೂಲ್ Clamp	EWN1–1		20–25	13. 1
	CBH1–2		25–31	13. 1
	CBH1–3		30–36	13. 1
	CBH2–1		25–33	13. 1
	CBH2–2		32–40	13. 1
	CBH2–3		39–47	13. 1
	CBH3–1		32–42	13. 1
	CBH3–2		41–51	13. 1
	CBH3–3		50–60	13. 1
	CBH4–1		41–54	13. 1
	CBH4–2		50–63	13. 1
	CBH4–3		61–74	13. 1
	CBH5–1		53–70	13. 1
	CBH5–2		65–82	13. 1
	CBH5–3		78–95	13. 1
	CBH6–1		68–100	13. 1
			100–153	13. 1
	CBH6–2		94–126	13. 1
			126–179	13. 1
	CBH6–3		118–150	13. 1
Insert:TP..			150–203	13. 1
ಬೋರಿಂಗ್ ಉಪಕರಣ BE Boring Tool	BE09A		M5	16. 7
	BE10. 5A		M5	16. 7
	BE12A		M6	16. 7
	BE14A		M6	16. 7
	BE16A		M6	16. 7
	BE18A		M10	16. 7
	BE20A		M10	16. 7
	BE22A		M10	16. 7
	BE24A		M10	16. 7
	BE26A		M10	16. 7
	BE28A		M10	16. 7
	BE30A		M10	16. 7
	BE32A		M10	19. 0
	BE34A		M10	19. 0
	BE36A		M10	23. 9
	BE38A		M10	23. 9
	BE40A		M10	23. 9
ಇಸಿ ಪರಿವರ್ತನೆ ಸ್ಲೀವ್ EC Conversion Sleeve	EC1608		–	14. 3
	EC1610		–	14. 3
	EC1612		–	14. 3
	EC1614		–	14. 3
ಟಂಗ್ಸ್ಟನ್ ಸ್ಟೀಲ್ Tungsten Steel Boring Bar	ST08–W5–100L		M5	59. 6
	ST10–W6–110L		M6	69. 0
	ST12–W6–120L		M6	88. 1
	ST12–W6–150L		M6	107. 1
	ST14–W6–160L		M6	119. 0
	ST16–W10–160L		M10	135. 7
	ST16–W10–180L		M10	150. 0

NBH2084 ಬೋರಿಂಗ್ ಟೂಲ್ (ಬೋರಿಂಗ್ ಶ್ರೇಣಿ:8-280mm)

NBH2084 Boring Tool (ಬೋರಿಂಗ್ ಶ್ರೇಣಿ: 8-280mm) Fine-Tuning Accuracy 0.01mm

ನೊರ್ದಿಷ್ಟತ್	Range D	ಬೆಲೆ
ಬೋರಿಂಗ್ ಟೂಲ್ ಹೋಲ್ಡರ್		
SBJ2008–32	8–11	8. 6
SBJ2010–40	10–13	8. 6
SBJ2012–53	12–17	8. 6
SBJ2016–68	16–21	8. 6
SBJ2016–102	16–21	20. 4
SBJ2020–83	20–130	8. 6
SBJ2020–125	20–130	20. 4
SBJ2020–150	20–130	23. 9
SBJ2020–200	20–130	28. 6
SBJ2025–96	25–135	8. 6
SBJ2025–144	25–135	20. 4
SBJ2025–150	25–135	23. 9
SBJ2025–200	25–135	28. 6
SBJ2030–115	30–140	8. 6
SBJ2030–173	30–140	23. 9
SBJ2030–200	30–140	28. 6
SBJ2020–L	120–280	8. 6
SBJ2020–150L	120–400	23. 9
ಬೋರಿಂಗ್ ಟೂಲ್ ಹೊಂದಿಸಿ		
NBH2084 Boring head	8–280	138. 1
R8–NBH2084–8P	8–280	233. 3
NT30–NBH2084–8P	8–280	233. 3
NT40–NBH2084–8P	8–280	233. 3
NT50–NBH2084–8P	8–280	309. 6
BT40–NBH2084–8P	8–280	233. 3
BT50–NBH2084–8P	8–280	273. 9
SK40–NBH2084–8P	8–280	278. 6
SK50–NBH2084–8P	8–280	309. 6

NBJ16 ಬೋರಿಂಗ್ ಟೂಲ್ (ಬೋರಿಂಗ್ ಶ್ರೇಣಿ:8-50mm)

NBJ16 Boring Tool (ಬೋರಿಂಗ್ ಶ್ರೇಣಿ: 8-50mm) Fine-Tuning Accuracy 0.01mm

ನೊರ್ದಿಷ್ಟತ್	Range D	ಬೆಲೆ
ಬೋರಿಂಗ್ ಟೂಲ್ ಹೋಲ್ಡರ್		
SBJ1606–24	6–9	8. 6
SBJ1608–32	8–11	8. 6
SBJ1610–40	10–13	8. 6
SBJ1612–53	12–15	8. 6
SBJ1614–60	14–17	8. 6
SBJ1616–68	16–21	8. 6
SBJ1620–83	20–26	8. 6
SBJ1620–150L	20–26	23. 9
SBJ1620–200L	20–26	28. 6
SBJ1625–90	25–31	8. 6
SBJ1625–150L	25–31	23. 9
SBJ1625–200L	25–31	28. 6
SBJ1630–90	30–36	8. 6
SBJ1630–150L	30–36	23. 9
SBJ1630–200L	30–36	28. 6
SBJ1635–90	35–41	8. 6
SBJ1635–150L	35–41	23. 9
SBJ1635–200L	35–41	28. 6
SBJ1640–90	40–46	8. 6
SBJ1640–150L	40–46	23. 9
SBJ1640–200L	40–46	28. 6
SBJ1645–90	45–51	8. 6
SBJ1645–150L	45–51	23. 9
SBJ1645–200L	45–51	28. 6
ಬೋರಿಂಗ್ ಟೂಲ್ ಹೊಂದಿಸಿ		
NBJ16 Boring head	8–50	138. 1
NT40–SBJ16–55–12P	8–50	233. 3
NT50–SBJ16–65–12P	8–50	233. 3
BT30–SBJ16–55–12P	8–50	233. 3
BT40–SBJ16–55–12P	8–50	309. 6
BT50–SBJ16–65–12P	8–50	233. 3
SK30–SBJ16–60–12P	8–50	273. 9
SK40–SBJ16–60–12P	8–50	278. 6
SK50–SBJ16–65–12P	8–50	309. 6

HBOR ಫೈನ್-ಟ್ಯೂನಿಂಗ್ ಬೋರಿಂಗ್ ಕಟ್ಟರ್ (ಫೈನ್-ಟ್ಯೂನಿಂಗ್ ನಿಖರತೆ 0.002mm)

HBOR Fine-Tuning Boring Cutter (Fine-Tuning Accuracy 0.002mm)

ನೊರ್ದಿಷ್ಟತ್	Range D	ಬೆಲೆ
HBOR25 Boring Cutter		
HBOR25M (29–38) Boring head	29–38	666. 7
HBOR25M (29–38) Back Boring	29–38	666. 7
BT30–HBOR25P ToolHolder		857. 1
BT40–HBOR25P ToolHolder		857. 1
SK30–HBOR25P ToolHolder		857. 1
SK40–HBOR25P ToolHolder		857. 1
HSK63A–HBOR25P ToolHolder		976. 1
CA0602–09T Carbide Boring	2–3. 2	59. 6
CA0603–16T Carbide Boring	3–4. 2	59. 6
CA0604–22T Carbide Boring	4–5. 2	59. 6
CA0605–27T Carbide Boring	5–6. 2	59. 6
CA0606–32T Carbide Boring	6–7. 2	59. 6
CB06050–21 (Carbide ToolHolder CC03)	5–6	123. 9
CB06055–26 (Carbide ToolHolder CC03)	5. 5–6. 5	123. 9
CB06060–26 (Carbide ToolHolder CC03)	6–7	123. 9
CB06065–31 (Carbide ToolHolder CC03)	6. 5–7. 5	123. 9
CB06070–31 (Carbide ToolHolder CC04)	7–8	123. 9
HBOR32 Boring Cutter		
HBOR32M (36–52) Boring head	36–52	800
HBOR32M (36–52) Back Boring	36–52	800
HBOR40 Boring Cutter		
HBOR40M (44–68) Boring head	44–68	833. 3
HBOR40M (44–68) Back Boring	44–68	833. 3
HBOR50 ಬೋರಿಂಗ್ ಟೂಲ್ ಹೊಂದಿಸಿ		
HBOR50BM (57–90) Boring head	57–90	742. 9
HBOR50BM (57–90) Back Boring	57–90	742. 9
BT30–HBOR50 (06–90) ToolHolder	6–90	857. 1
BT30–HBOR50 (06–90) –14P	6–90	1190. 4
BT40–HBOR50 (06–90) ToolHolder	6–90	857. 1
BT40–HBOR50 (06–90) –14P	6–90	1190. 4
BT50–HBOR50 (06–90) ToolHolder	6–90	904. 7
BT50–HBOR50 (06–90) –14P	6–90	1273. 9
SK30–HBOR50 (06–90) –14P	6–90	1273. 9
SK40–HBOR50 (06–90) –14P	6–90	1273. 9
SK50–HBOR50 (06–90) ToolHolder	6–90	904. 7
SK50–HBOR50 (06–90) –14P	6–90	1273. 9
HSK63A–HBOR50 (6–90) –14P	6–90	1309. 6
HBOR63 ಬೋರಿಂಗ್ ಟೂಲ್ ಹೊಂದಿಸಿ		
HBOR63BM (70–110) Boring head	70–110	804. 7
HBOR63BM (110–150) Boring head	110–150	804. 7
HBOR63BM (70–110) Back Boring	70–110	804. 7
HBOR63BM (110–150) Back Boring	110–150	804. 7
NT40–HBOR63 ToolHolder	6–150	1071. 4
NT40–HBOR63 (6–150) –15P	6–150	1381
NT50–HBOR63 ToolHolder	6–150	1119
NT50–HBOR63 (6–150) –15P	6–150	1428. 6
BT40–HBOR63 ToolHolder	6–150	1071. 4
BT40–HBOR63 (6–150) 15P	6–150	1381
BT50–HBOR63 ToolHolder	6–150	1119
BT50–HBOR63 (6–150) 15P	6–150	1428. 6
SK40–HBOR63 (6–150) 15P	6–150	1381
SK50–HBOR63 (6–150) 15P	6–150	1428. 6
HSK63A–HBOR63 (6–150) 15P	6–150	1452. 4
Boring Accessories Boring Accessories		
BR1606–21 (WBGT0601. . L)	6–9	23. 9
BR1608–28 (TBGT0601. . L)	8–11	23. 9
BR1610–35 (TBGT0601. . L)	10–13	23. 9
BR1612–42 (TP. . 09. . L)	12–15	23. 9
BR1614–50 (TP. . 09. . L)	14–17	23. 9
BR1616–60 (TP. . 09. . L)	16–20	23. 9
BR1620–65 (TP. . 11. . L)	20–24	23. 9
BR1624–68 (TP. . 11. . L)	24–28	23. 9
BM5		35. 7
SRTP2938 (TP. . 09. . L)	28–38	35. 7
SRTP3652 (TP. . 09. . L)	36–52	35. 7
SRTP4468 (TP. . 09. . L)	44–68	41. 7
BM8		9. 6
SRTP70110 (TP. . 11. . L)	70–110	47. 6
SRTP110150 (TP. . 11. . L)	110–150	47. 6

ಮೇಲಿನ ಬೆಲೆ ಸರಕು, ತೆರಿಗೆ ಮತ್ತು ಶುಲ್ಕವನ್ನು ಹೊರತುಪಡಿಸುತ್ತದೆ.

ಚೀನಾದಲ್ಲಿ ದೇಶೀಯ ಯುಎಸ್ಡಿ ಡಾಲರ್ ಟ್ರಾನ್ಸಾಕ್ಷನ್ ಬೆಲೆ.

http://www.mzg.tw
eva@mzgtool.cn

BSA □□□ □□□□

ಇಆರ್ ಕೋಲೆಟ್ ಟೂಲ್‌ಹೋಲ್ಡರ್

ER Collet Toolholder

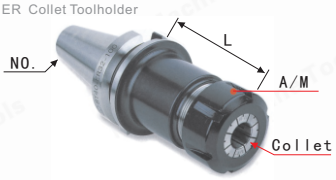

ನೌರ್‌ದ್‌ಷ್‌ಟತೆ NO. xColletxA/MxL	ಬೆಲೆ USD
BT30-ER11-70	16.0
BT30-ER11-100	16.0
BT30-ER16-70	18.6
BT30-ER16-100	18.6
BT30-ER16-150	19.7
BT30-ER20-70	18.6
BT30-ER20-100	18.6
BT30-ER20-150	19.7
BT30-ER25-70	18.6
BT30-ER25-100	18.6
BT30-ER25-150	19.7
BT30-ER32-70	18.6
BT30-ER32-100	18.6
BT30-ER32-150	19.7
BT30-ER40-80	17.1
BT30-ER40-100	17.1
BT40-ER11-70	21.1
BT40-ER11-100	21.1
BT40-ER16-70	21.1
BT40-ER16-100	21.1
BT40-ER16-150	22.4
BT40-ER16-200	37.1
BT40-ER20-70	21.1
BT40-ER20-100	21.1
BT40-ER20-150	22.4
BT40-ER20-200	37.1
BT40-ER25-70	21.1
BT40-ER25-100	21.1
BT40-ER25-150	22.4
BT40-ER25-200	37.1
BT40-ER32-70	21.1
BT40-ER32-100	21.1
BT40-ER32-150	22.4
BT40-ER32-200	37.1
BT40-ER32-250	50.3
BT40-ER32-300	74.0
BT40-ER40-80	19.7
BT40-ER40-100	19.7
BT40-ER40-150	23.9
BT40-ER40-200	39.7
BT50-ER16-100	39.7
BT50-ER16-150	50.3
BT50-ER16-200	63.6
BT50-ER20-100	39.7
BT50-ER20-150	50.3
BT50-ER20-200	61.0
BT50-ER20-250	81.9
BT50-ER20-300	100.4
BT50-ER25-70	39.7
BT50-ER25-100	39.7
BT50-ER25-150	50.3
BT50-ER25-200	61.0
BT50-ER25-250	84.7
BT50-ER25-300	100.4
BT50-ER32-70	39.7
BT50-ER32-100	39.7
BT50-ER32-150	50.3
BT50-ER32-200	61.0
BT50-ER32-250	81.9
BT50-ER32-300	97.9
BT50-ER32-350	126.9
BT50-ER32-400	158.9
BT50-ER40-100	42.4
BT50-ER40-150	52.9
BT50-ER40-200	63.6
BT50-ER40-250	87.4
BT50-ER40-300	105.7
BT50-ER40-350	129.6
BT50-ER40-400	158.9
BT50-ER50-100	74.0
BT50-ER50-150	81.9
BT50-ER50-200	92.6
BT50-ER50-250	121.7
BT50-ER50-300	158.9

ನೌರ್‌ದ್‌ಷ್‌ಟತೆ NO. xColletxA/MxL	ಬೆಲೆ USD
R8-ER25	17.1
R8-ER32	17.1
R8-ER40	19.7
MTB3-ER20	16.0
MTB3-ER25	16.0
MTB3-ER32	17.1
MTB4-ER25	17.1
MTB4-ER32	18.6
MTB4-ER40	22.4
MTB5-ER40	26.4
NT30-ER25	17.1
NT30-ER32	17.1
NT30-ER40	19.7
NT40-ER25	17.1
NT40-ER32	17.1
NT40-ER40	19.7
ISO20-ER16-35MS	40.4
ISO25-ER20-35MS	40.4
ISO30-ER32-42	27.4
ISO30-ER32-60	27.4
HSK32E-ER16-050MS	82.1
HSK32E-ER20-050MS	82.1
HSK32E-ER20-060MS	82.1
HSK32E-ER25-060MS	82.1
BT30-GER16-70	21.4
BT30-GER16-100	21.4
BT30-GER20-70	21.4
BT30-GER20-100	21.4
BT30-GER25-70	21.4
BT30-GER25-100	21.4
BT40-GER16-70	21.4
BT40-GER16-100	21.4
BT40-GER20-70	23.9
BT40-GER20-100	23.9
BT40-GER25-70	23.9
BT40-GER25-100	23.9
BT40-GER32-70	23.9
BT40-GER32-100	23.9

ER Collet Extension Toolholder

ER Collet Extension Toolholder

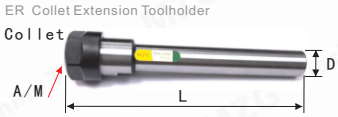

ನೌರ್‌ದ್‌ಷ್‌ಟತೆ DxColletxA/MxL	ಬೆಲೆ USD
C10-ER8-100	9.3
C10-ER8-150	10.4
C12-ER8-100	9.3
C12-ER8-150	10.4
C12-ER11-100	6.7
C12-ER11-150	6.7
C16-ER11-100	6.7
C16-ER11-150	6.7
C16-ER16-100	6.7
C16-ER16-150	6.7
C16-ER16-200	11.9
C16-ER16-250	16.0
C16-ER20-100	6.7
C16-ER20-150	6.7
C16-ER20-200	11.9
C20-ER20-100	6.7
C20-ER20-150	6.7
C20-ER20-200	11.9
C20-ER20-250	16.0
C20-ER16-100	6.7
C20-ER16-150	6.7
C20-ER16-200	11.9
C20-ER16-250	16.0
C20-ER11-100	9.3
C20-ER11-150	9.3
C20-ER25-100	10.4
C20-ER25-150	10.4
C25-ER16-100	6.7
C25-ER16-150	6.7
C25-ER16-200	11.9
C25-ER16-250	17.1
C25-ER20-100	6.7
C25-ER20-150	6.7
C25-ER20-200	11.9
C25-ER25-100	10.4
C25-ER25-150	11.9
C25-ER25-200	17.1
C25-ER25-250	19.7
C25-ER32-100	14.6
C25-ER32-150	17.1
C32-ER32-100	14.6
C32-ER32-150	17.1
C32-ER32-200	18.6
C32-ER32-250	22.4
C40-ER40-100	19.7
C40-ER32-100	17.1
C32-ER40-100	18.6

ಇಆರ್ ಎಕ್‌ಸ್‌ಟೆನ್‌ಶನ್ ಕೋಲೆಟ್

ER Extension Collet

ನೌರ್‌ದ್‌ಷ್‌ಟತೆ Collet	ನೌಖರತೆ 0.01mm	ನೌಖರತೆ 0.008mm	ನೌಖರತೆ 0.005mm
ER8	3.1	–	–
ER11	1.7	2.2	5.3
ER16	1.7	2.2	5.3
ER20	1.7	2.2	5.3
ER25	1.9	2.2	5.3
ER32	2.6	2.8	6.7
ER40	4.0	–	6.7
ER50	11.9	–	–

ER Wrench / Nuts

ER Wrench / Nuts

ನೌರ್‌ದ್‌ಷ್‌ಟತೆ Collet	Wrench	Nut
ER8A/M	2.6	4.0
ER11A/M	1.4	1.7
ER16A/M	1.7	1.7
ER20A/M	1.7	1.7
ER25UM	2.6	2.6
ER32UM	3.1	3.1
ER40UM	4.0	4.0
ER50UM		15.3

FMB ಇಂಚ್ ಫೇಸ್ ಮಿಲ್‌ಂಗ್ ಟೂಲ್ ಹೋಲ್ಡರ್

FMB Inch Face Milling Tool Holder

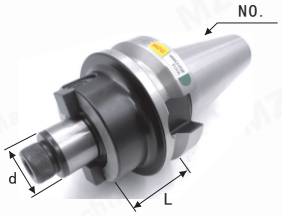

ನೌರ್‌ದ್‌ಷ್‌ಟತೆ NO. xdxL	ಬೆಲೆ USD
R8-FMA25.4	17.1
R8-FMA31.75	17.1
C20-FMB25.4	17.1
NT50-FMA31.75-75	43.6
NT50-FMA38.1-75	43.6
NT50-FMA47.625-75	92.6
NT50-FMA50.8-75	55.4
BT40-FMA25.4-60	17.1
BT40-FMA25.4-100	19.7
BT40-FMA31.75-60	18.6
BT40-FMA31.75-100	19.7
BT40-FMA38.1-60	19.7
BT40-FMA38.1-100	21.1
BT50-FMA25.4-60	42.4
BT50-FMA25.4-100	42.4
BT50-FMA25.4-150	52.9
BT50-FMA25.4-200	63.6
BT50-FMA25.4-250	84.7
BT50-FMA25.4-300	111.1
BT50-FMA31.75-60	43.6
BT50-FMA31.75-100	43.6
BT50-FMA31.75-150	56.9
BT50-FMA31.75-200	67.4
BT50-FMA31.75-250	87.4
BT50-FMA31.75-300	119.0
BT50-FMA38.1-60	42.4
BT50-FMA38.1-100	45.0
BT50-FMA38.1-150	59.6
BT50-FMA47.625-75	84.7
BT50-FMA47.625-150	145.4
BT50-FMA47.625-200	198.3
BT50-FMA50.8-75	55.4
BT50-FMA50.8-100	68.9
BT50-FMA50.8-150	79.3

FMB ಮೆಟ್ರಿಕ್ ಫೇಸ್ ಮಿಲ್‌ಂಗ್ ಟೂಲ್ ಹೋಲ್ಡರ್

FMB Metric Face Milling Tool Holder

ನೌರ್‌ದ್‌ಷ್‌ಟತೆ NO. xdxL	ಬೆಲೆ USD
BT30-FMB22-45	14.6
BT30-FMB22-60	14.6
BT30-FMB22-100	18.6
BT30-FMB27-45	14.6
BT30-FMB27-60	14.6
BT30-FMB27-100	18.6
BT30-FMB32-45	16.0
BT30-FMB32-60	16.0
BT40-FMB22-45	17.1
BT40-FMB22-60	17.1
BT40-FMB22-100	18.6
BT40-FMB22-150	22.4
BT40-FMB22-200	37.1
BT40-FMB22-250	47.6
BT40-FMB22-300	61.0
BT40-FMB22-350	74.0
BT40-FMB27-45	17.1
BT40-FMB27-60	17.1
BT40-FMB27-100	18.6
BT40-FMB27-150	23.9
BT40-FMB32-60	17.1
BT40-FMB32-100	17.1
BT40-FMB32-150	23.9
BT40-FMB40-60	19.7
BT40-FMB40-100	21.1
BT40-FMB40-150	26.4
BT50-FMB22-60	39.7
BT50-FMB22-100	39.7
BT50-FMB22-150	50.3
BT50-FMB22-200	61.0
BT50-FMB22-250	81.9
BT50-FMB22-300	100.4
BT50-FMB22-350	119.0
BT50-FMB22-400	132.4
BT50-FMB22-450	153.3
BT50-FMB22-500	185.3
BT50-FMB22-550	211.7
BT50-FMB22-600	238.1
BT50-FMB27-60	39.7
BT50-FMB27-100	39.7
BT50-FMB27-150	52.9
BT50-FMB27-200	63.6
BT50-FMB27-250	84.7
BT50-FMB27-300	103.1
BT50-FMB27-350	119.0
BT50-FMB27-400	145.4
BT50-FMB32-60	42.4
BT50-FMB32-100	45.0
BT50-FMB32-150	56.9
BT50-FMB32-200	67.4
BT50-FMB32-250	87.4
BT50-FMB32-300	119.0
BT50-FMB40-60	42.4
BT50-FMB40-100	45.0
BT50-FMB40-150	58.1
BT50-FMB40-200	68.9
BT50-FMB40-250	90.0
BT50-FMB40-300	119.0
BT50-FMB60-75	84.7
BT50-FMB60-150	145.4
R8-FMB22	16.0
R8-FMB27	16.0
R8-FMB32	17.1
R8-FMB40	19.7
C20-FMB22	16.0
C20-FMB27	16.0
C20-FMB32	17.1
C25-FMB22	17.1
C25-FMB27	17.1
C25-FMB32	17.1
C32-FMB22	18.6
C32-FMB27	18.6
C32-FMB32	18.6
MT3-FMB22	17.1
MT3-FMB27	17.1
MT3-FMB32	17.1
MT4-FMB22	19.7
MT4-FMB27	19.7
MT4-FMB32	19.7
NT30-FMB22	18.6
NT30-FMB27	18.6
NT30-FMB32	18.6
NT40-FMB22	18.6
NT40-FMB27	18.6
NT40-FMB32	18.6
NT40-FMB40	21.1
NT50-FMB22	42.4
NT50-FMB27	42.4
NT50-FMB32	42.4
NT50-FMB40-75	43.6
NT50-FMB32-150	52.9
NT50-FMB32-200	63.6
NT50-FMB60-75	92.6

ಮೇಲಿನ ಬೆಲೆ ಸರಕು, ತೆರಿಗೆ ಮತ್ತು ಶುಲ್‌ಕವನ್ನು ಹೊರತುಪಡಿಸುತ್‌ತದೆ.

ಚೀನಾದಲ್‌ಲಿ ದೇಶೀಯ ಯುಎಸ್‌ಡಿ ಡಾಲರ್ ಟ್‌ರಾನ್‌ಸಾಕ್‌ಷನ್ ಬೆಲೆ.

http://www.mzg.tw
□□□

ಜಿಎಸ್‌ಕೆ ಹೈ ಸ್ಪೀಡ್ ಮತ್ತು ಹೈ ನಿಖರವಾದ ಟೂಲ್‌ಹೋಲ್ಡರ್

GSK High Speed And High ನಿಖರತೆ Toolholder

ನಿರ್ದಿಷ್ಟತೆ NO. xColletxL	ಬೆಲೆ USD
BT30-GSK10-60	20.3
BT30-GSK10-90	20.3
BT30-GSK16-60	20.3
BT30-GSK16-90	20.3
BT40-GSK10-60	23.9
BT40-GSK10-100	23.9
BT40-GSK16-60	23.9
BT40-GSK16-100	23.9
Collet SK10	7.1
Collet SK16	9.0
Bearing Spanner	15.4

MTA/B ಮೋರ್‌ಸ್ ಟಪರ್ ಟೂಲ್‌ಹೋಲ್ಡರ್

MTA/B Morse Taper Toolholder

MTA MTB

ನಿರ್ದಿಷ್ಟತೆ NO. xMT. . xL	ಬೆಲೆ USD
BT30-MTA2-75	16.0
BT30-MTA3-75	16.0
BT30-MTA4-75	16.0
BT40-MTA1-120	26.4
BT40-MTA1-45	18.6
BT40-MTA2-120	25.3
BT40-MTA2-60	16.0
BT40-MTA3-135	25.3
BT40-MTA3-75	16.0
BT40-MTA4-165	31.7
BT40-MTA4-90	17.1
BT50-MTA1-120	55.4
BT50-MTA1-45	43.6
BT50-MTA2-135	52.9
BT50-MTA2-60	39.7
BT50-MTA3-150	52.9
BT50-MTA3-75	39.7
BT50-MTA4-180	66.1
BT50-MTA4-90	39.7
BT50-MTA5-105	43.6
BT50-MTA5-210	90.0
NT40-MTA2	18.6
NT40-MTA3	18.6
NT40-MTA4	18.6
NT50-MTA1-45	43.6
NT50-MTA2-60	42.4
NT50-MTA3-75	42.4
NT50-MTA4-90	42.4
NT50-MTA5-105	43.6
BT40-MTB1-120	26.4
BT40-MTB1-45	18.6
BT40-MTB2-120	25.3
BT40-MTB2-60	16.0
BT40-MTB3-135	25.3
BT40-MTB3-75	16.0
BT40-MTB4-165	31.7
BT40-MTB4-90	17.1
BT50-MTB1-120	55.4
BT50-MTB1-45	43.6
BT50-MTB2-135	52.9
BT50-MTB2-60	39.7
BT50-MTB3-150	52.9
BT50-MTB3-75	39.7
BT50-MTB4-180	66.1
BT50-MTB4-90	39.7
BT50-MTB5-105	43.6
BT50-MTB5-210	90.0
NT40-MTB2	18.6
NT40-MTB3	18.6
NT40-MTB4	18.6
NT50-MTB1-45	43.6
NT50-MTB2-60	42.4
NT50-MTB3-75	42.4
NT50-MTB4-90	42.4
NT50-MTB5-105	43.6

C Powerful Collet Toolholder

C Powerful Collet Toolholder

ನಿರ್ದಿಷ್ಟತೆ NO. xColletxL	ಬೆಲೆ USD
R8-C32	63.6
NT30-C25	63.6
NT30-C32	63.6
NT40-C25	63.6
NT40-C32-105	61.0
MT4-C32	74.0
MT5-C32	100.4
MT6-C32	145.4
MT6-C42	180.0
NT50-C32-105	92.6
NT50-C42-115	119.0
BT30-C20-80	61.0
BT30-C25-80	61.0
BT30-C32-105	61.0
BT40-C20-90	61.0
BT40-C25-90	61.0
BT40-C32-105	55.4
BT40-C42-100	105.7
BT50-C20-105	92.6
BT50-C25-105	92.6
BT50-C32-105	92.6
BT50-C32-135	105.7
BT50-C32-165	119.0
BT50-C32-200	145.4
BT50-C32-250	171.9
BT50-C32-300	224.7
BT50-C42-115	119.0
BT50-C42-135	132.4
BT50-C42-165	145.4
BT50-C42-200	171.9
BT50-C42-250	211.7
BT50-C42-300	259.3
SK50-C32-110	171.9
JT50-C32-110	171.9
Collet C20	3.6
Collet C25	3.6
Collet C32	3.6
Collet C42	7.6
Wrench C20/25/32/42	3.9

ಟೂಲ್ ಶಾಂಕ್ ಆಫ್ ಸ್ವ-ಬಿಗಿಗೊಳಿಸುವ ಡ್ರಿಲ್ ಚಕ್

Tool Shank Of Self-Tightening Drill Chuck

ನಿರ್ದಿಷ್ಟತೆ NO. xColletxL	ಬೆಲೆ USD
APU13 Drill Chuck	23.9
APU16 Drill Chuck	26.4
BT30-APU08-80	37.1
BT30-APU13-100	37.1
BT30-APU16-100	39.7
BT40-APU08-100	37.1
BT40-APU13-100	37.1
BT40-APU16-120	39.7
BT50-APU13-110	58.1
BT50-APU13-180	79.3
BT50-APU16-130	62.1
BT50-APU16-180	84.7
NT30-APU13-100	39.7
NT40-APU13-100	39.7
NT30-APU16-120	42.4
NT40-APU16-120	42.4
ಸ್ವ-ಬಿಗಿಗೊಳಿಸುವ ಡ್ರಿಲ್ ಚಕ್1-13	19.7
ಸ್ವ-ಬಿಗಿಗೊಳಿಸುವ ಡ್ರಿಲ್ ಚಕ್1-16	23.9
	31.7
C20-APU13	34.3
C20-APU16	35.7
C32-APU13	31.7
R8-APU13	34.3
R8-APU16	30.4
MT3-APU13	30.4
MT4-APU13	33.1
MT3-APU16	33.1
MT4-APU16	1.9
APU Wrench (08/13/16)	

SDC ಬ್ಯಾಕ್-ಪುಲ್ ಕೋಲೆಟ್ ಟೂಲ್‌ಹೋಲ್ಡರ್

SDC Back-Pull Collet Toolholder

ನಿರ್ದಿಷ್ಟತೆ NO. xColletxL	ಬೆಲೆ USD
BT30-SDC6-90	59.6
BT30-SDC8-90	59.6
BT30-SDC10-90	59.6
BT30-SDC12-90	59.6
BT40-SDC6-90	63.6
BT40-SDC8-90	63.6
BT40-SDC10-90	63.6
BT40-SDC12-90	63.6
BT40-SDC6-120	79.3
BT40-SDC8-120	79.3
BT40-SDC10-120	79.3
BT40-SDC12-120	79.3
COLLET	
Collet SDC06	11.9
Collet SDC08	11.9
Collet SDC10	13.1
Collet SDC12	13.1

ಟಾರ್‌ಶನಲ್ ಟ್ಯಾಪಿಂಗ್ ಪ್ರೊಟೆಕ್ಷನ್ ಟೂಲ್‌ಹೋಲ್ಡರ್

Torsional Tapping Protection Toolholder

ನಿರ್ದಿಷ್ಟತೆ NO. xColletxL	ಬೆಲೆ USD
BT50-J4112	119.0
BT50-J4124	132.4
BT40-J4112	79.3
BT40-J4124	92.6
MT3-J4112	74.0
MT4-J4112	79.3
MT5-J4124	100.4
Tap Collets	
GT312 China Standard	16.0
GT312 Japanese Standard	18.6
GT24 China Standard	19.7
GT24 Japanese Standard	22.4

ಸಾ ಬ್ಲೇಡ್‌ನ ಸೈಡ್ ಮಿಲ್‌ಲಿಂಗ್ ಟೂಲ್ ಹೋಲ್ಡರ್

Side Milling Tool Holder of Saw Blade

ನಿರ್ದಿಷ್ಟತೆ NO. xColletxL	ಬೆಲೆ USD
BT40-SCA22-90	65.4
BT40-SCA25.4-90	65.4
BT40-SCA25.4-120	83.3
BT40-SCA27-90	65.4
BT40-SCA32-90	65.4

ಮೆಷಿನ್ ಟೂಲ್ ಸ್ಪಿಂಡಲ್ ಟೆಸ್ಟ್ ರಾಡ್

Machine Tool Spindle Test Rod

ನಿರ್ದಿಷ್ಟತೆ NO. xL	ಬೆಲೆ USD
BT30	92.9
BT40	92.9
BT50	131.0

ಎಸ್‌ಎಲ್‌ಎನ್ ಸೈಡ್ ಸ್ಥಿರ ಟೈಪ್ ಟೂಲ್‌ಹೋಲ್ಡರ್

SLN Side Fixed Type Toolholder

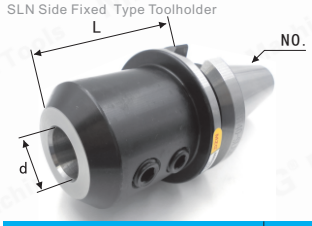

ನಿರ್ದಿಷ್ಟತೆ NO. xdxL	ಬೆಲೆ USD
BT30-SLN12	16.0
BT30-SLN16	16.0
BT30-SLN20	16.0
BT30-SLN25	16.0
BT30-SLN32	16.0
BT40-SLN06-75	21.1
BT40-SLN08-75	21.1
BT40-SLN10-75	21.1
BT40-SLN12-75	17.1
BT40-SLN16-75	17.1
BT40-SLN20-75	17.1
BT40-SLN20-150	25.3
BT40-SLN25-100	17.1
BT40-SLN25-150	25.3
BT40-SLN32-100	17.1
BT40-SLN32-150	25.3
BT40-SLN40-100	19.7
BT50-SLN06-105	46.1
BT50-SLN08-105	46.1
BT50-SLN10-105	46.1
BT50-SLN12-105	39.7
BT50-SLN16-105	39.7
BT50-SLN20-105	39.7
BT50-SLN25-105	39.7
BT50-SLN32-105	39.7
BT50-SLN40-105	42.4
BT50-SLN40-150	52.9
BT50-SLN40-200	63.6
BT50-SLN40-250	92.6
BT50-SLN40-300	105.7
BT50-SLN50.8-120	55.4
C10-SLN4-100	22.4
C10-SLN4-150	22.4
C10-SLN6-100	22.4
C10-SLN6-150	22.4
C12-SLN4-100	22.4
C12-SLN4-150	22.4
C12-SLN6-100	22.4
C12-SLN6-150	22.4
C12-SLN8-100	22.4
C12-SLN8-150	22.4
C16-SLN10-100	22.4
C16-SLN10-150	22.4
C16-SLN6-100	22.4
C16-SLN6-150	22.4
C16-SLN8-100	22.4
C16-SLN8-150	22.4
C20-SLN10-100	25.3
C20-SLN10-150	25.3
C20-SLN6-100	25.3
C20-SLN6-150	25.3
C20-SLN8-100	25.3
C20-SLN8-150	25.3
NT40-SLN12	19.7
NT40-SLN16	19.7
NT40-SLN25	19.7
NT40-SLN32	19.7
NT50-SLN12	42.4
NT50-SLN16	42.4
NT50-SLN20	42.4
NT50-SLN25	42.4
NT50-SLN32	42.4
NT50-SLN40-105	43.6
NT50-SLN42-105	47.6
NT50-SLN50.8-120	55.4
ISO20-11.3-Probe	40.4
ISO25-11.3-Probe	40.4
ISO25-20-Probe	40.4
HSK32E-11.3Probe	82.1

ಮೇಲಿನ ಬೆಲೆ ಸರಕು, ತೆರಿಗೆ ಮತ್ತು ಶುಲ್ಕವನ್ನು ಹೊರತುಪಡಿಸುತ್ತದೆ.

ಚೀನಾದಲ್ಲಿ ದೇಶೀಯ ಯುಎಸ್‌ಡಿ ಡಾಲರ್ ಟ್ರಾನ್ಸಾಕ್ಷನ್ ಬೆಲೆ.

CNC ಟೂಲ್ ಹೋಲ್ಡರ್ ಪರಿಕರಗಳು
CNC Tool Holder Accessories

ಸಿಎನ್‌ಸಿ ಟೂಲ್ ಹೋಲ್ಡರ್ ಪುಲ್ಲರ್ ಬೋಲ್ಟ್
CNC Tool Holder Puller Bolt

ನಿರ್ದಿಷ್ಟತೆ	ಬೆಲೆ USD
BT30-45°	1.4
BT30-60°	1.4
BT30-90°	1.9
BT40-45°	1.4
BT40-45° ಹೋಲ್ ಮೂಲಕ	1.9
BT40-60°	1.9
BT40-90°	1.9
BT50-45°	3.1
BT50-45° ಹೋಲ್ ಮೂಲಕ	3.6
BT50-60°	3.6
BT50-60° ಹೋಲ್ ಮೂಲಕ	3.9
BT50-90°	3.6
DIN69872-30	3.6
DIN69872-40	3.6
DIN69872-50	6.0
ISO7388-30	4.6
ISO7388-40	4.6
ISO7388-50	6.0
JIS6339-30	3.6
JIS6339-40	3.6
JIS6339-50	6.0
MAZAK-BT40	3.6
MAZAK-BT50	6.0

CNC ಟೂಲ್ ಹೋಲ್ಡರ್ ಲೋಕ್‌ಸೆಟ್
CNC Tool Holder Lockset

ನಿರ್ದಿಷ್ಟತೆ	ಬೆಲೆ USD
NBT30	14.3

CNC ಟೂಲ್ ಹೋಲ್ಡರ್ ಲೋಕ್‌ಸೆಟ್
CNC Tool Holder Lockset

ನಿರ್ದಿಷ್ಟತೆ	ಬೆಲೆ USD
ISO20	59.6
ISO25	59.6
HSK25	59.6
HSK32	59.6
HSK40	71.4
HSK50	71.4
HSK63	83.3
HSK100	119.0

CNC ಟೂಲ್ ಹೋಲ್ಡರ್ ಲೋಕ್‌ಸೆಟ್
CNC Tool Holder Lockset

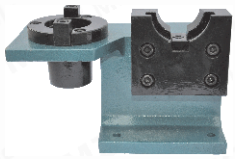

ನಿರ್ದಿಷ್ಟತೆ	ಬೆಲೆ USD
BT30	17.9
BT40	19.0
BT50	38.1

ಝಡ್-ಆಕ್ಸಿಸ್ ಸೆಟ್ಟರ್
Z-Axis Setter

Photoelectric ಡಯಲ್

ನಿರ್ದಿಷ್ಟತೆ	ಬೆಲೆ USD
Photoelectric Z-axis Setter	61.9
□□□□ Z-axis Setter	66.7

ಸಿಎನ್‌ಸಿ ಎಡ್ಜ್ ಫೈಂಡರ್
CNC Edge Finder

ಸಾಮಾನ್ಯ ಆಂಟಿಮ್ಯಾಗ್ನೆಟಿಕ್ Ceramic Photoelectric

ನಿರ್ದಿಷ್ಟತೆ	ಬೆಲೆ USD
ಸಾಮಾನ್ಯ type	2.4
ಆಂಟಿಮ್ಯಾಗ್ನೆಟಿಕ್ type	3.6
ಸೆರಾಮಿಕ್ ಮ್ಯಾಗ್ನೆಟ್ type	10.7
Photoelectric type	13.3

ಮೆಷಿನ್ ಟೂಲ್ ಸ್ಪಿಂಡಲ್ ಕ್ಲೀನಿಂಗ್ ರಾಡ್
Machine Tool Spindle Cleaning Rod

ನಿರ್ದಿಷ್ಟತೆ NO.	ಬೆಲೆ USD
BT30	3.9
BT40	3.9
BT50	5.4

ಮೇಲಿನ ಬೆಲೆ ಸರಕು, ತೆರಿಗೆ ಮತ್ತು ಶುಲ್ಕವನ್ನು ಹೊರತುಪಡಿಸುತ್ತದೆ.
ಚೀನಾದಲ್ಲಿ ದೇಶೀಯ ಯುಎಸ್‌ಡಿ ಡಾಲರ್ ಟ್ರಾನ್ಸಾಕ್ಷನ್ ಬೆಲೆ.

http://www.mzg.tw
□□ □□□□□□□□□□□□□□ □□□□□□□□□□□□, □□□□□□□□□ □□□□□□ □□□□□: eva@mzgtool.cn

ಸಿರ್ದಿಷ್ಟತೆ		1 JAWS	ಬೆಲೆ	2 JAWS	ಬೆಲೆ	3 JAWS	ಬೆಲೆ	4 JAWS	ಬೆಲೆ
ಹೊಲೊ ಹೈಡ್ರಾಲಿಕ್ ಚಕ್ Hollow Hydraulic Chuck	4 inch			SBL-204	435.3	SB-204	435.3	SBS-204	–
	5 inch			SBL-205	435.3	SB-205	435.3	SBS-205	482.9
	6 inch			SBL-206	492.9	SB-206	492.9	SBS-206	561.9
	8 inch			SBL-208	544.0	SB-208	544.0	SBS-208	629.7
	10 inch			SBL-210	697.6	SB-210	697.6	SBS-210	800.0
	12 inch			SBL-212	1190.4	SB-212	1190.4	SBS-212	1326.1
	15 inch			SBL-215	2642.9	SB-215	2642.9	SBS-215	3000.0
ದೊಡ್ಡ ಅಪರ್ಚರ್ ಹೊಲೊ ಹೈಡ್ರಾಲಿಕ್ ಚಕ್ Large Aperture Hollow Hydraulic Chuck	6 inch			2DTK-206	647.6	3DTK-206	647.6	4DTK-206	714.3
	8 inch			2DTK-208	782.1	3DTK-208	782.1	4DTK-208	869.0
	10 inch			2DTK-210	935.7	3DTK-210	935.7	4DTK-210	1038.1
ಲಾಂಗ್ ಸ್ಟ್ರೋಕ್ ಹೊಲೊ ಹೈಡ್ರಾಲಿಕ್ ಚಕ್ Long Stroke Hollow Hydraulic Chuck	6 inch					3JDB-206	988.1		
	8 inch					3JDB-208	1121.4		
	10 inch					3JDB-210	1258.3		
ಹೊಲೋ ಹಾಫ್-ಥ್ರೂ ನ್ಯೂಮಾಟಿಕ್ ಚಕ್ Hollow Half-Through Pneumatic Chuck	5 inch			SBL-205KQ	595.3	SB-205KQ	547.6	SBS-205KQ	666.7
	6 inch			SBL-206KQ	631.0	SB-206KQ	611.9	SBS-206KQ	714.3
	8 inch			SBL-208KQ	714.3	SB-208KQ	681.0	SBS-208KQ	788.1
	10 inch			SBL-210KQ	785.7	SB-210KQ	750.0	SBS-210KQ	908.6
ಘನ ಹೈಡ್ರಾಲಿಕ್ ಚಕ್ Solid Hydraulic Chuck	4 inch			JNL-04	428.6	JN-04	401.1		
	5 inch			JNL-05	452.4	JN-05	409.6		
	6 inch			JNL-06	500.0	JN-06	459.6		
	8 inch			JNL-08	547.6	JN-08	511.9		
	10 inch			JNL-10	714.3	JN-10	666.7		
	12 inch			JNL-12	1119.0	JN-12	1088.1		
	15 inch			JNL-15		JN-15	2309.6		
ಲಾಂಗ್ ಸ್ಟ್ರೋಕ್ ಘನ ಹೈಡ್ರಾಲಿಕ್ ಚಕ್ Long Stroke Solid Hydraulic Chuck	5 inch	1L-05	547.6	2L-05	511.9	3L-05	595.3		
	6 inch	1L-06	595.3	2L-06	544.0	3L-06	642.9		
	8 inch	1L-08	619.0	2L-08	542.9	3L-08	666.7		
	10 inch	1L-10	833.3	2L-10	750.0	3L-10	881.0		
ಲಾಂಗ್ ಸ್ಟ್ರೋಕ್ ಹೊಲೊ ಹೈಡ್ರಾಲಿಕ್ ಚಕ್ Long Stroke Hollow Hydraulic Chuck	6 inch					JLS-206	892.9		
	8 inch					JLS-208	940.4		
	10 inch					JLS-210	1038.1		

ಚಕ್ ಟಿ ಬ್ಲಾಕ್
Chuck T Block

□□□□□□□	ಬೆಲೆ USD
5 inch	10.7
6 inch	11.9
8 inch	15.4
10 inch	19.0
12 inch	22.1

ಚಕ್ ಜಾವ್ ಫಿಕ್ಸಿಂಗ್ ಪ್ಲೇಟ್
Chuck Jaw Fixing Plate

ಆಯಾಮಗಳು	ಬೆಲೆ USD
5 inch	61.9
6 inch	73.9
8 inch	107.1
10 inch	115.4

ಘನ ಹೈಡ್ರಾಲಿಕ್ ರೋಟರಿ ಸಿಲಿಂಡರ್
Solid Hydraulic Rotary Cylinder

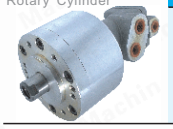

ಆಯಾಮಗಳು	ಬೆಲೆ USD
5 inch(0815)	109.6
6 inch(1020)	131.0
8/10inch(1225)	150.0
12 inch(1530)	197.6

ಹೊಲೊ ಹೈಡ್ರಾಲಿಕ್ ರೋಟರಿ ಸಿಲಿಂಡರ್
Hollow Hydraulic Rotary Cylinder

ಆಯಾಮಗಳು	ಬೆಲೆ USD
4 inch(428)	261.9
5 inch(1036)	273.9
6 inch(1246)	306.0
8 inch(1552)	357.1
10 inch(1875)	647.6
12 inch(2091)	1309.6

ಚಕ್ ಸಂಪರ್ಕ ಡಿಸ್ಕ್
Chuck Connecting Disc

ಆಯಾಮಗಳು	ಬೆಲೆ USD
4 inch	35.7
5 inch	21.4
6 inch	21.4
8 inch	35.7
10 inch	47.6
12 inch	71.4

ಹೈಡ್ರಾಲಿಕ್ ಚಕ್‌ಸ್‌ಗಾಗಿ ಹಾರ್ಡ್ ಜಾವ್
Hard Jaw For Hydraulic Chucks

ಆಯಾಮಗಳು	ಬೆಲೆ USD
5 inch	102.4
6 inch	119.0
8 inch	131.0
10 inch	163.1
12 inch	204.7
15 inch	369.0

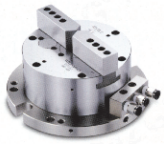

ಸಿರ್ದಿಷ್ಟತೆ		1 JAWS	ಬೆಲೆ	2 JAWS	ಬೆಲೆ	3 JAWS	ಬೆಲೆ	4 JAWS	ಬೆಲೆ
ಪರಿಹಾರ ಹೈಡ್ರಾಲಿಕ್ ಚಕ್ Compensation Solid Hydraulic Chuck	6 inch	3GB-06	720.3						
	8 inch	3GB-08	839.3						
ವರ್ಟಿಕಲ್ ಹೊಲೊ ಹೈಡ್ರಾಲಿಕ್ ಚಕ್ Vertical Hollow Hydraulic Chuck	5 inch			JYL-05	738.1	JY-05	714.3	JYS-05	833.3
	6 inch			JYL-06	785.7	JY-06	761.9	JYS-06	904.7
	8 inch			JYL-08	928.6	JY-08	904.7	JYS-08	976.1
	10 inch			JYL-10	1023.9	JY-10	988.1	JYS-10	1107.1
ಹೊಲೋ ಹಾಫ್-ಥ್ರೂ ನ್ಯೂಮಾಟಿಕ್ ಚಕ್ Vertical Hollow Half-Through Pneumatic Chuck	5 inch			SBL-205KQL	714.3	SB-205KQL	690.4	SBS-205KQL	785.7
	6 inch			SBL-206KQL	773.9	SB-206KQL	750.0	SBS-206KQL	857.1
	8 inch			SBL-208KQL	904.7	SB-208KQL	881.0	SBS-208KQL	952.4
	10 inch			SBL-210KQL	976.1	SB-210KQL	952.4	SBS-210KQL	1071.4

ಫ್ಯಾನ್ ಸಾಫ್ಟ್ ಜಾವ್ ಫಾರ್ ಹೈಡ್ರಾಲಿಕ್ ಚಕ್‌ಸ್
Fan Soft Jaw For Hydraulic Chucks

ಆಯಾಮಗಳು	ಬೆಲೆ USD
5 inch	
6 inch	
8 inch	
10 inch	
12 inch	
15 inch	

ಸಾಫ್ಟ್ ಜಾವ್ ಫಾರ್ ಹೈಡ್ರಾಲಿಕ್ ಚಕ್‌ಸ್
Soft Jaw For Hydraulic Chucks

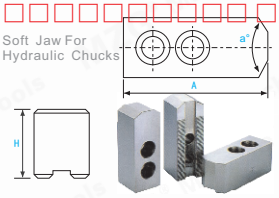

a°=120° a°=120° a°=120° a°=120° a°=120°

5 Inch Soft Jaw For Hydraulic Chucks

□□□□□	H	ಬೆಲೆ USD
5H40	40	13.6
5H50	50	17.1
5H60	60	20.4
5H70	70	23.9
5H80	80	39.3
5H90	90	45.3
5H100	100	51.1

6 Inch Soft Jaw For Hydraulic Chucks

ಆಯಾಮಗಳು	H	ಬೆಲೆ USD
6H50	50	17.1
6H60	60	20.4
6H70	70	23.9
6H80	80	28.9
6H90	90	32.4
6H100	100	37.6
6H120	120	51.1
6H130	130	56.0
6H150	150	61.9

8 Inch Soft Jaw For Hydraulic Chucks

ಆಯಾಮಗಳು	H	ಬೆಲೆ USD
8H40	40	20.4
8H50	50	20.4
8H60	60	23.9
8H70	70	27.4
8H80	80	31.0
8H90	90	35.7
8H100	100	42.9
8H120	120	51.1
8H130	130	54.7
8H140	140	65.4
8H150	150	69.0
8H200	200	135.7

10 Inch Soft Jaw For Hydraulic Chucks

ಆಯಾಮಗಳು	H	ಬೆಲೆ USD
10H50	50	23.9
10H60	60	27.4
10H70	70	31.0
10H80	80	34.6
10H90	90	41.7
10H100	100	50.0
10H110	110	54.7
10H120	120	59.6
10H130	130	68.1
10H150	150	80.0
10H170	170	102.4
10H180	180	109.6
10H200	200	146.4

12 Inch Soft Jaw For Hydraulic Chucks

ಆಯಾಮಗಳು	H	ಬೆಲೆ USD
12H60	60	34.6
12H70	70	40.4
12H80	80	47.6
12H90	90	59.6
12H100	100	73.9
12H120	120	80.0
12H150	150	94.0

a°=120°

15 Inch Soft Jaw For Hydraulic Chucks

ಆಯಾಮಗಳು	H	ಬೆಲೆ USD
15H100	100	154.7
15H120	120	170.3
15H150	150	257.1

ಸ್ಟಾಂಡರ್ಡ್ ಸಾಫ್ಟ್ ಜಾವ್ ಫಾರ್ ಹೈಡ್ರಾಲಿಕ್ ಚಕ್‌ಸ್
Standard Soft Jaw For Hydraulic Chucks

□□□□□□□	a°	H	ಬೆಲೆ USD
4 inch		23	10.3
5 inch		30	10.3
6 inch	60°	36	11.9
8 inch	90°	38	13.9
10 inch	120°	42	16.1
12 inch		50	27.4
15 inch		62	67.9

ಮೇಲಿನ ಬೆಲೆ ಸರಕು, ತೆರಿಗೆ ಮತ್ತು ಶುಲ್ಕವನ್ನು ಹೊರತುಪಡಿಸುತ್ತದೆ.
ಚೀನಾದಲ್ಲಿ ದೇಶೀಯ ಯುಎಸ್‌ಡಿ ಡಾಲರ್ ಟ್ರಾನ್ಸಾಕ್ಷನ್ ಬೆಲೆ.

Machine Tools Price

E-mail:eva@mzgtool.cn

WeChat Twitter Linkedin Facebook

ಸ್ಕ್ಯಾನ್ಂಗ್, ನಮ್ಮನ್ನು ಸಂಪರ್ಕಿಸಿ

Dongguan Ming Ze Hardware Machinery Co., Ltd.
Operation Center: No.42-1,# Article,Changrong International Machinery Hardnery Hardware Plaza,No.56, Wusha Zhen'anzhong Road,Changan town,Dongguan city,Guangdong Province, China
TEL: +86-013929492387
(Wechat/Facebook/Twitter/Whatsapp/Linkedin)
FAX: +86-769-85359513
Website: http://www. mzg. tw
E-mail: eva@mzgtool. cn