מחיר כלי מכונה

Machine Tools price

E-mail:eva@mzgtool.cn

WeChat Twitter Linkedin Facebook

סריקה, צור קשר

Scanning , Contact Us

P01.	קרביד כרסום חותך	Carbide Milling Cutter
P02.	צמנט קרביד מלט	Cemented Carbide Cutter
P03.	שחול הברגה הקש	Extrusion Screw Tap
P04.	אייפקס הקש	Apex Tap
P05.	ספירלה	Spiral Grooved Tap
P06.	יד הקש / עגול למות	Hand Tap/Circular Die
P07.	CCMT..	CNMG..
P08.	DCMT..	DNMG..
P09.	SCMT..	SNMG..
P10.	TPGT..	TNMG..
P11.	VBMT..	VNMG..
P12.	WNMG..	WNMG..
P13.	חוט	Thread Turning Tool
P14.	גזור / גרוב / חזרה הפיכת חלקים קטנים	Cut-Off/Grooving/Back Turning Of Small Parts
P15.	גירוי חיצוני גלילי	External Cylindrical GroovingCylindrical Grooving Turning Tool
P16.	חיצוני גלילי / חור פנימי מתרפסמפנה כלי	External Cylindrical/Inner Hole כלי גרירה3
P17.	Groving / Cut-Off כלי פונה	Grooving/Cut-Off Turning Tool
P18.	סוף פנים / חור פנימי גרירה	End Face/Inner Hole כלי גרירה
P19.	הפעלת כלי CNC	CNC Turning Tool
P20.	הפעלת חלקי כלי CNC	CNC Turning Tool Parts
P21.	זווית ישרה חותך חותך BAP	BAP Cut right right
P22.	עגול חיתוך האף חותך Machine-Clamped	Machine-Clamped Round Nose Milling Cutter
P23.	KM12.. SEHT.. T2139.. P3200..	
P24.	נעילה סוג השן חותך	Locking Tooth Type Cutter סוג הוספה מקדחה מהירה Insert Type Quick Drill
P25.	כלי משעמם	Boring Tool
P26.	מחזיק כלי משעמם	Boring Tool Holder
P27.	ER. . FMA/B. .	
P28.	GSK. ADS. APU.	
P29.	כלי מחזיק אביזרים CNC	CNC Tool Holder Accessories
P30.	מחרטה אביזרים Chuck	Lathe Chuck Accessories

מקצועי סיבוב, כרסום, השחלה ו חור חור עיבוד כלי תצורה.

P rofessional Turning, Milling, Threading and Boring Hole Processing Tool Configuration.

MaiFix® MZG® MOSASK®

MaiFix®

קרביד כרסום חותך
Carbide Milling Cutter

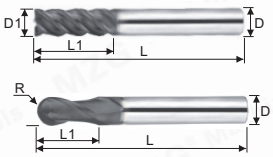

אורך של כרסום חותך עם קשיות שונה עשוי להיות שונה L1.

The L1 Length Of Milling Cutter With Different Hardness May Be Different.

Right-Angle Milling Cutter D1xL1xDxL	Ball End Milling Cutter RxL1xDxL	שחור ציפוי יכול לחתוך פלדה מתחת 45HRC Black Coatings Can Cut Steel Below 45 HRC			נחושת ציפוי יכול לחתוך פלדה מתחת 55HRC Copper Coatings Can Cut Steel Below 55 HRC				ננו שחור ציפוי יכול לחתוך פלדה מתחת 58HRC Nano Black Coatings Can Cut Steel Below 58 HRC				ננו ציפוי נחושת יכול לחתוך פלדה מתחת 60HRC Nano Copper Coatings Can Cut Steel Below 60 HRC				ננו כחול ציפוי יכול לגזור פלדה מתחת 65HRC Nano Blue Coatings Can Cut Steel Below 65 HRC		
1. 0x3xD4x50	R0. 5x2xD4x50	2. 0	2. 6		2. 7	3. 1			4. 6				5. 1		5. 1		5. 7	5. 7	
1. 5x4xD4x50	R0. 75x3xD4x50	2. 0	2. 6		2. 7	3. 1			4. 6				5. 1		5. 1		5. 7	5. 7	
2. 0x6xD4x50	R1. 0x4xD4x50	2. 0	2. 6		2. 7	3. 1			4. 6				5. 1		5. 1		5. 7	5. 7	
2. 5x8xD4x50	R1. 25x5xD4x50	2. 0	2. 6		2. 7	3. 1			4. 6				5. 1		5. 1		5. 7	5. 7	
3. 0x8xD3x50	R1. 5x6xD3x50	2. 0	2. 6		2. 7	3. 1			4. 6				5. 1		5. 1		5. 7	5. 7	
3. 0x12xD3x75	R1. 5x6xD3x75	3. 1	3. 9		4. 4	5. 1			7. 1								7. 7	7. 7	
3. 0x15xD3x100	R1. 5x6xD3x100	3. 6	4. 4		5. 0	5. 6			8. 7								8. 7	8. 7	
3. 0x8xD4x50	R1. 5x6xD4x50	2. 0	2. 6		2. 7	3. 1			4. 6				5. 1		5. 1		5. 7	5. 7	
3. 5x10xD4x50	R1. 75x7xD4x50	2. 0	2. 6		2. 7	3. 1			4. 6				5. 1		5. 1		5. 7	5. 7	
4. 0x10xD4x50	R2. 0x8xD4x50	1. 7	2. 6	3. 4	2. 7	3. 1	4. 9	4. 4	4. 6	6. 0	6	6. 7	5. 1	6. 1	5. 1	6. 1	5. 7	5. 7	7. 6
4. 0x20xD4x75	R2. 0x8xD4x75	2. 9	3. 6	5. 0	4. 4	5. 1	6. 1		7. 1	7. 9			6. 6	8. 1	6. 7	8. 1	7. 7	7. 7	8. 7
4. 0x25xD4x100	R2. 0x8xD4x100	3. 3	4. 1	6. 4	5. 0	5. 4	7. 7		7. 6	9. 0			7. 8	9. 1	7. 9	9. 1	8. 7	8. 7	10. 0
5. 0x13xD5x50	R2. 5x10xD5x50	3. 7	4. 7	6. 9	4. 7	5. 6	7. 7		8. 1	9. 3			9. 5	11. 6	9. 6	11. 6	10. 7	10. 7	12. 3
5. 0x13xD5x75	R2. 5x10xD5x75	5. 3	6. 1	7. 7	7. 4	8. 1	9. 1		11. 3	13. 5							13. 0	13. 0	14. 7
5. 0x13xD5x100	R2. 5x10xD5x100	6. 6	7. 6	11. 0	8. 9	9. 6	11. 1		13. 0	15. 7							15. 3	15. 3	17. 1
5. 0x13xD6x50	R2. 5x10xD6x50	3. 7	4. 3	6. 4	4. 7	5. 7	8. 4		8. 1	9. 3			9. 5	11. 6	9. 6	11. 6	10. 7	10. 7	12. 3
6. 0x15xD6x50	R3. 0x12xD6x50	3. 1	4. 3	6. 4	4. 7	5. 7	8. 4	7. 4	8. 1	9. 3	9. 4	10. 5	9. 5	11. 6	9. 6	11. 6	10. 7	10. 7	12. 3
6. 0x20xD6x75	R3. 0x12xD6x75	4. 9	5. 6	7. 1	7. 4	8. 1	10. 0		11. 1	12. 4			11. 4	13. 6	11. 4	13. 6	13. 0	13. 0	14. 7
6. 0x30xD6x100	R3. 0x12xD6x100	6. 0	7. 0	10. 3	8. 9	9. 6	11. 4		13. 6	15. 0			13. 4	16. 3	13. 4	16. 3	15. 3	15. 3	17. 3
6. 0x30xD6x150	R3. 0x12xD6x150	12. 3	14. 3	18. 7	18. 7	19. 9	23. 4		27. 6				26. 5		26. 6		26. 3	26. 3	29. 7
8. 0x20xD8x60	R4. 0x16xD8x60	5. 9	7. 6	10. 4	8. 4	10. 0	13. 3	13	13. 9	15. 2	15. 3	16. 5	15. 3	18. 4	15. 3	18. 4	17. 6	17. 6	20. 3
8. 0x25xD8x75	R4. 0x16xD8x75	8. 1	9. 4	11. 6	11. 0	12. 4	15. 3		17. 6	19. 3			17. 7	21. 1	17. 7	21. 1	20. 0	20. 0	22. 6
8. 0x35xD8x100	R4. 0x16xD8x100	9. 6	11. 1	14. 0	14. 0	15. 4	19. 6		21. 4	23. 8			22. 1	26. 6	22. 1	26. 6	25. 0	25. 0	28. 7
8. 0x40xD8x150	R4. 0x16xD8x150	19. 0	22. 1	29. 0	25. 9	27. 3	32. 3		35. 4				37. 1		37. 1		41. 0	41. 0	45. 0
10x25xD10x75	R5. 0x20xD10x75	9. 6	12. 7	16. 6	15. 1	16. 6	21. 6	21. 4	23. 3	25. 7	24. 3	26. 2	24. 7	30. 3	24. 7	30. 3	27. 7	27. 7	32. 0
10x40xD10x100	R5. 0x20xD10x100	14. 6	16. 9	21. 0	20. 3	21. 3	29. 1		30. 3	33. 1	32. 5	34. 8	31. 3	37. 4	31. 3	37. 4	31. 7	31. 7	37. 3
10x45xD10x150	R5. 0x20xD10x150	28. 1	32. 9	41. 7	39. 4	41. 7	48. 3		56. 1				54. 4		54. 4		54. 7	54. 7	63. 0
12x30xD12x75	R6. 0x24xD12x75	14. 9	17. 4	22. 0	21. 1	23. 3	28. 7	28. 3	33. 1	36. 4	32. 9	35. 5	32. 6	39. 4	32. 7	39. 4	37. 0	37. 0	42. 0
12x45xD12x100	R6. 0x24xD12x100	19. 4	22. 6	28. 1	27. 7	28. 7	37. 0		40. 4	44. 5	48. 6	52. 4	43. 5	47. 3	43. 6	47. 3	47. 0	47. 0	53. 0
12x50xD12x150	R6. 0x24xD12x150	34. 3	40. 0	50. 7	49. 3	52. 1	60. 3		72. 9				70. 7		70. 7		77. 6	77. 6	85. 6
14x35xD14x80	R7. 0x28xD14x80	25. 6	29. 7		32. 3	34. 1		49. 3			54. 3	58							
14x40xD14x100	R7. 0x28xD14x100	27. 1	31. 7		34. 6	38. 0			52. 9				54. 4		54. 4		61. 0	61. 0	70. 6
14x60xD14x150	R7. 0x28xD14x150	49. 6	57. 9		64. 6	68. 3			95. 4				91. 2		91. 1		100. 6	100. 6	
16x40xD16x100	R8. 0x32xD16x100	35. 7	38. 9		51. 0	53. 0		63. 6	74. 0		67. 4	73	72. 8		72. 9		78. 7	78. 7	91. 3
16x65xD16x150	R8. 0x32xD16x150	63. 3	73. 9		86. 0	91. 0			129. 0				116. 3		116. 3		127. 6	127. 6	143. 0
18x40xD18x100	R9. 0x36xD18x100	43. 3	50. 4		59. 1	65. 1			89. 7		82. 3	87. 9	88. 4		88. 4		96. 7	96. 7	111. 3
18x65xD18x150	R9. 0x36xD18x150	74. 9	86. 7		101. 3	101. 3			148. 1				153. 1		153. 1				
20x40xD20x100	R10x40xD20x100	52. 7	57. 6		73. 1	75. 9		95. 3	106. 7		93. 5	102. 9	105. 5		105. 4		115. 7	115. 7	133. 7
20x65xD20x150	R10x40xD20x150	86. 3	100. 7		126. 1	126. 1			168. 3				180. 3		180. 3		196. 3	196. 3	220. 0

55° נקודה עשרונית לא שטוח שטוח סוף כרית חותך
55° Decimal Point Non-Standard Flat-End Milling Cutter

מפרט RxDxL	מחיר
D1. 1–D3. 9xD4x50	4. 3
D4. 1–D5. 9xD6x50	6. 9
D6. 1–D7. 9xD8x60	12. 4
D8. 1–D9. 9xD10x75	20. 4
D10. 1–D11. 9xD12x75	29. 0
כל המרווח מפרט לעיל 0. 1mm	
D1. 0–D3. 0xD4x75	6. 0
D1. 0–D3. 0xD4x100	6. 4
D1. 0–D4. 0xD6x50	6. 4
D1. 0–D5. 0xD6x75	9. 6
D1. 0–D5. 0xD6x100	11. 9
כל המרווח מפרט לעיל 0. 5mm	
D2xD2x50	4. 7
D4x15xD4x50	4. 0
D6x20xD6x50	6. 9
D8x30xD8x60	12. 4
D8x40xD8x120	20. 7
D8x200	43. 6
D10x30xD10x75	20. 4
D10x35xD10x75	20. 4
D10x50xD10x100	26. 1
D10x45xD10x120	32. 4
D10x200	64. 3
D12x35xD12x75	27. 4
D12x50xD12x100	34. 7
D12x45xD12x120	42. 9
D12x200	86. 9
D13xD14x100	54. 7
D15xD16x100	66. 7
D16x50xD16x100	63. 1
D16x200	154. 7
D20x200	222. 9

55° נקודה עשרונית לא סנטרדרטית סוף חותך סוף חותך
55° Decimal Point Non-Standard Ball End Milling Cutter

מפרט RxDxL	מחיר
R0. 6–R1. 9xD4x50	4. 7
כל המרווח מפרט לעיל R0. 1mm	
R0. 5–R1. 5xD4x75	6. 9
R0. 5–R1. 5xD4x100	7. 6
R0. 5–R2. 0xD6x50	7. 6
R0. 5–R2. 5xD6x75	10. 7
R0. 5–R2. 5xD6x100	12. 6
כל המרווח מפרט לעיל R0. 25mm	
R4x120	20. 7
R4x200	43. 6
R5x120	32. 4
R5x200	40. 3
R6x120	42. 6
R6x200	86. 9
R8x200	154. 7
R10x200	222. 9

מיקרו-קוטר שטוח סוף קוצץ כרסום ניתן לחתוך פלדה מתחת 60HRC
Micro-Diameter Flat-End Milling Cutter Can Cut Steel Below 60 HRC

מפרט D1xDxL	AL	ציפוי
0. 3xD4x50	4. 6	5. 3
0. 4xD4x50	4. 6	5. 3
0. 5xD4x50	4. 6	5. 3
0. 6xD6x50	4. 6	5. 3
0. 7xD6x50	4. 6	5. 3
0. 8xD8x50	4. 6	5. 3
0. 9xD8x50	4. 6	5. 3

קוטר קטן צוואר ארוך שטוח סוף טחינה חותך פלדה מתחת 60HRC ניתן לגזור
Small Diameter Long Neck Flat-End Milling Cutter Can Cut Steel Below 60 HRC

D1	L1	AL	ציפוי
0. 3	2/3/4	4. 6	5. 3
0. 4	2/3/4/5/6	4. 6	5. 3
0. 5	2/3/4/6/8	4. 6	5. 3
0. 6	2/3/4/6/8	4. 6	5. 3
0. 7	3/4/6/8/10	4. 6	5. 3
0. 8	3/4/6/8/10	4. 6	5. 3
0. 9	3/4/6/8/10	4. 6	5. 3
1. 0	6/8/10/12/15/20	3. 9	4. 6
1. 5	6/8/10/12/15/20	3. 9	4. 6
2. 0	8/10/12/15/20	3. 9	4. 6
2. 5	10/12/15/20	3. 9	4. 6

כרסום חותך יכול לחתוך Ball-End מיקרו-קוטר פלדה מתחת 60HRC
Micro-Diameter Ball-End Milling Cutter Can Cut Steel Below 60 HRC

מפרט RxDxL	AL	ציפוי
R0. 15xD4x50	5. 3	5. 4
R0. 2xD4x50	5. 3	5. 4
R0. 25xD4x50	5. 3	5. 4
R0. 3xD6x50	5. 3	5. 4
R0. 35xD6x50	5. 3	5. 4
R0. 4xD8x50	5. 3	5. 4
R0. 45xD8x50	5. 3	5. 4

קוטר קטן ארוך צוואר סוף סוף חותך פלדה מתחת 60HRC ניתן לגזור
Small Diameter Long Neck Ball-End Milling Cutter Can Cut Steel Below 60 HRC

D1	L1	AL	ציפוי
0. 3	2/3/4	4. 6	5. 3
0. 4	2/3/4/5/6	4. 6	5. 3
0. 5	2/3/4/6/8	4. 6	5. 3
0. 6	2/3/4/6/8	4. 6	5. 3
0. 7	3/4/6/8/10	4. 6	5. 3
0. 8	3/4/6/8/10	4. 6	5. 3
0. 9	3/4/6/8/10	4. 6	5. 3
1. 0	6/8/10/12/15/20	4. 6	5. 3
1. 5	6/8/10/12/15/20	4. 6	5. 3
2. 0	8/10/12/15/20	4. 6	5. 3
2. 5	10/12/15/20	4. 6	5. 3

קוטר קטן צוואר ארוך עגול אף שטוח סוף טחינה חותך
Small Diameter Long Neck Round Nose Flat End Milling Cutter

D1xR	L1	ציפוי
D1R0. 1	4/6/8/10	10. 3
D1R0. 2	4/6/8/10	10. 3
D1. 5R0. 1	6/8/10/12	10. 3
D1. 5R0. 2	6/8/10/12	10. 3
D2R0. 1	8/10/12/16	10. 3
D2R0. 2	8/10/12/16	10. 3
D3R0. 2	12/16/20	19. 3
D3R0. 5	12/16/20	19. 3
D3R0. 5	26/30	24. 6
D4R0. 2	16/20	19. 3
D4R0. 5	16/20	19. 3
D4R0. 5	26/30	24. 6

מעל מחיר אינו כולל דמי הובלה, דמי ו.
דולר מקומי דולר עסקה מחיר בסין.
אם יש לך שאלות, אנא שלח דוא"ל: eva@mzgtool.cn

http://www.mzg.tw

קצה יחיד אקריליק / אלומיניום כרסום חותך
Single-Edge Acrylic / Aluminium Milling Cutter

ממדים D1xL1xDxL	General	Polishing	AL -Polishing
D2x6xD3. 175x50	2. 0		
D2x8xD3. 175x50	2. 0		
D2x10xD3. 175x50	2. 0		
D2x12xD3. 175x50	2. 0		
D2x22xD3. 175x50	2. 0		
D2. 5x8xD3. 175x50	2. 0		
D2. 5x15xD3. 175x50	2. 0		
D2. 5x22xD3. 175x50	2. 0		
D3. 175x12xD3. 175x50	2. 0	4. 0	4. 3
D3. 175x15xD3. 175x50	2. 0	4. 0	4. 3
D3. 175x17xD3. 175x50	2. 0	4. 0	4. 3
D3. 175x22xD3. 175x50	3. 1	4. 3	4. 7
D3. 175x25xD3. 175x50	3. 4	4. 3	4. 7
D3. 175x28xD3. 175x50	3. 9	5. 7	6. 1
D3. 175x32xD3. 175x50	4. 0	6. 4	6. 9
D3. 175x42xD3. 175x60	7. 9	9. 3	9. 7
D3. 175x52xD3. 175x70	10. 3	12. 1	12. 6
D4x12xD4x50	4. 7	5. 4	6. 1
D4x15xD4x50	4. 7	5. 4	6. 1
D4x17xD4x50	4. 7	5. 4	6. 1
D4x22xD4x50	4. 7	5. 4	6. 1
D4x25xD4x50	5. 3	5. 7	6. 4
D4x28xD4x50	6. 0	7. 1	7. 9
D4x32xD4x50	6. 4	8. 6	9. 3
D4x42xD4x60	10. 3	12. 1	12. 9
D4x52xD4x70	13. 3	17. 1	17. 9
D6x12xD6x50	9. 3	10. 0	11. 4
D6x15xD6x50	9. 3	10. 0	11. 4
D6x17xD6x50	9. 3	10. 0	11. 4
D6x22xD6x50	9. 3	10. 0	11. 4
D6x25xD6x50	9. 3	10. 0	11. 4
D6x28xD6x50	11. 1	12. 1	13. 6
D6x32xD6x50	11. 1	12. 9	14. 3
D6x42xD6x60	15. 7	17. 7	19. 3
D6x52xD6x70	20. 3	22. 3	25. 7
D6x62xD6x80	25. 0	32. 1	33. 6
D6x72xD6x90	31. 4	39. 3	40. 7
D8x20xD8x50	19. 7	33. 3	42. 6
D8x32xD8x50	19. 7	33. 3	42. 6
D10x20xD10x50	35. 3	35. 7	49. 3
D10x32xD10x50	35. 3	35. 7	49. 3
D12x20xD12x50	46. 9	50. 0	53. 6
D12x32xD12x50	46. 9	50. 0	53. 6

חותך חותך עבור טונגסטן 3-Edged Taper
HRC - פלדה יכול לחתוך פלדה מתחת ל

3-Edged Taper Milling Cutter For Tungsten Steel can cut steel underneath - HRC

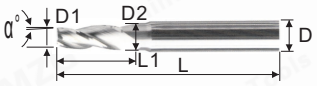

ממדים D1xα° xL1xD2xDxLx3F	מחיר USD
D1x0. 5°x4LxD1. 07xD4x50Lx3F	6. 9
D1x1°x4LxD1. 14xD4x50Lx3F	6. 9
D1x1. 5°x4LxD1. 21xD4x50Lx3F	6. 9
D1x2°x4LxD1. 28xD4x50Lx3F	6. 9
D1x3°x4LxD1. 42xD4x50Lx3F	6. 9
D1x5°x4LxD1. 7xD4x50Lx3F	6. 9
D1. 5x0. 5°x5LxD1. 59xD4x50Lx3F	6. 9
D1. 5x1°x5LxD1. 67xD4x50Lx3F	6. 9
D1. 5x1. 5°x5LxD1. 76xD4x50Lx3F	6. 9
D1. 5x2°x5LxD1. 85xD4x50Lx3F	6. 9
D1. 5x3°x5LxD2. 02xD4x50Lx3F	6. 9
D1. 5x5°x5LxD2. 37xD4x50Lx3F	6. 9
D2x0. 5°x6LxD2. 1xD4x50Lx3F	6. 9
D2x1°x6LxD2. 21xD4x50Lx3F	6. 9
D2x1. 5°x6LxD2. 31xD4x50Lx3F	6. 9
D2x2°x6LxD2. 41xD4x50Lx3F	6. 9
D2x3°x6LxD2. 62xD4x50Lx3F	6. 9
D2x5°x6LxD3. 05xD4x50Lx3F	6. 9
D3x0. 5°x10LxD3. 17xD4x50Lx3F	6. 9
D3x1°x10LxD3. 35xD4x50Lx3F	6. 9
D3x1. 5°x10LxD3. 52xD4x50Lx3F	6. 9
D3x2°x10LxD3. 69xD4x50Lx3F	6. 9
D3x3°x9. 5LxD4xD4x50Lx3F	6. 9
D3x5°x10LxD4. 75xD6x50Lx3F	11. 9
D3x10°x10LxD6. 53xD8x60Lx3F	18. 1
D3x15°x13. 06LxD10xD10x75Lx3F	29. 0

ממדים D1xα° xL1xD2xDxLx3F	מחיר USD
D4x0. 5°x15LxD4. 26xD6x50Lx3F	11. 9
D4x1°x15LxD4. 52xD6x50Lx3F	11. 9
D4x1. 5°x15LxD4. 79xD6x50Lx3F	11. 9
D4x2°x15LxD5. 04xD6x50Lx3F	11. 9
D4x3°x15LxD5. 57xD6x50Lx3F	11. 9
D4x5°x15LxD6. 62xD8x60Lx3F	18. 1
D4x8°x14. 93LxD8xD8x60Lx3F	18. 1
D4x10°x15LxD9. 29xD10x75Lx3F	28. 9
D4x15°x14. 93LxD12xD12x75Lx3F	39. 6
D6x0. 5°x20LxD6. 35xD8x60Lx3F	18. 1
D6x1°x20LxD6. 7xD8x60Lx3F	18. 1
D6x1. 5°x20LxD7. 05xD8x60Lx3F	18. 1
D6x2°x20LxD7. 4xD8x60Lx3F	18. 1
D6x3°x19LxD8xD8x60Lx3F	18. 1
D6x5°x20LxD9. 5xD10x75Lx3F	28. 9
D6x8°x20LxD11. 62xD12x75Lx3F	39. 6
D6x10°x17LxD12xD12x75Lx3F	39. 6
D8x0. 5°x25LxD8. 44xD10x75Lx3F	28. 9
D8x1°x25LxD8. 87xD10x75Lx3F	28. 9
D8x1. 5°x25LxD9. 31xD10x75Lx3F	28. 9
D8x2°x25LxD9. 74xD10x75Lx3F	28. 9
D8x3°x25LxD10. 62xD12x75Lx3F	39. 6
D8x5°x22. 8LxD12xD12x75Lx3F	39. 6

צד כרסום T-Groove טונגסטן פלדה
HRCיכול לגזור פלדה מתחת Cutter 55
Tungsten steel T-Groove Side Milling Cutter Can Cut Steel Below 55 HRC

ממדים D1RxDxL	מחיר USD
D4x0. 5HxD1. 5xD6x50	6. 4
D4x1HxD1. 5xD6x50	6. 4
D4x1. 5HxD1. 5xD6x50	6. 4
D4x2HxD1. 5xD6x50	6. 4
D4x3HxD1. 5xD6x50	6. 4
D6x0. 5HxD2. 5xD8x50	10. 4
D6x1HxD2. 5xD8x50	10. 4
D6x1. 5HxD2. 5xD8x50	10. 4
D6x2HxD2. 5xD8x50	10. 4
D6x3HxD2. 5xD8x50	10. 4
D8x0. 5HxD3. 5xD8x60	16. 9
D8x1HxD3. 5xD8x60	16. 9
D8x1. 5HxD3. 5xD8x60	16. 9
D8x2HxD3. 5xD8x60	16. 9
D8x3HxD3. 5xD8x60	16. 9
D10x0. 5HxD4xD10x75	24. 6
D10x1HxD4xD10x75	24. 6
D10x1. 5HxD4xD10x75	24. 6
D10x2HxD4xD10x75	24. 6
D10x3HxD4xD10x75	24. 6
D12x0. 5HxD5xD12x75	31. 9
D12x1HxD5xD12x75	31. 9
D12x1. 5HxD5xD12x75	31. 9
D12x2HxD5xD12x75	31. 9
D12x3HxD5xD12x75	31. 9

טחינה חותך R טונגסטן פלדה פנימית
HRCניתן לגזור פלדה מתחת 55
Tungsten steel Inner R Milling Cutter Can Cut Steel Below 55 HRC

ממדים D1RxDxL	מחיר USD
D4R0. 5xD4x50	6. 7
D4R0. 75xD4x50	6. 7
D4R1. 0xD4x50	6. 7
D6R1. 0xD6x50	11. 9
D6R1. 5xD6x50	11. 9
D6R2. 0xD6x50	11. 9
D8R2. 0xD8x50	20. 0
D8R2. 5xD8x50	20. 0
D8R3. 0xD8x50	20. 0
D10R4. 0xD10x60	29. 1
D12R5. 0xD12x60	40. 1

כרסום grove פלדה טונגסטן להכשיר
HRCיכול לגזור פלדה מתחת Cutter 60
Tungsten steel Dovetail Groove Milling Cutter Can Cut Steel Below 60 HRC

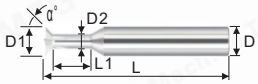

ממדים D1xα° xD2xL1xDxL	מחיר USD
D4x90°xD1. 5x6xD4x50	6. 4
D6x90°xD2. 5x8xD6x50	10. 4
D8x90°xD3x6xD8x50	16. 9
D10x90°xD4x10xD10x60	24. 6
D12x90°xD5x12xD12x60	31. 9

טונגסטן פלדה גרוב ישר
חותך Chamfer יכול לגזור פלדה
58 להלן HRC (60 ° / 90 ° / 120 °)

Tungsten steel Straight Groove Chamfer Cutter Can Cut Steel Below 58 HRC(60°/90°/120°)

ממדים DxL	AL	ציפוי
D1xD4x50L	4. 6	5. 0
D2xD4x50L	4. 6	5. 0
D3x50L	4. 6	5. 0
D4x50L	4. 6	5. 0
D5x50L	8. 6	9. 3
D6x50L	8. 6	9. 3
D8x60L	13. 6	14. 3
D10x75L	20. 0	21. 1
D12x75L	26. 9	27. 9

מיוחד כרסום חותך עבור טונגסטן
פלדה קונוס הפוכה למות מסגרת
HRCניתן לגזור פלדה מתחת 55

Special Milling Cutter for Tungsten Steel Inverted Cone Die Frame Can Cut Steel Below 55 HRC

ממדים D1xL1xDxL	מחיר USD
D4x15xD4x50	4. 0
D6x30xD6x100	11. 1
D8x30xD8x60	12. 1
D10x30xD10x75	20. 4
D10x45xD10x100	26. 1
D12x35xD12x75	27. 1
D12x50xD12x100	34. 7
D16x50xD16x100	57. 9

טונגסטן פלדה קבוע נקודה מקדחה כפולה
יכול לגזור Chamfer שימוש קבוע נקודת ו
HRCפלדה מתחת 58

פלדה טונגסטן Fixed-point Drill Dual Use Of Fixed Point And Chamfer Can Cut Steel Below 58 HRC

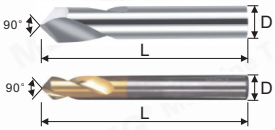

ציפוי (צהוב / שחור / נחושת)

ממדים DxL	AL	ציפוי
D1xD4x50L	3. 3	3. 9
D1. 5xD4x50L	3. 3	3. 9
D2xD4x50L	3. 3	3. 9
D3xD4x50L	3. 3	3. 9
D3x100L	6. 1	6. 9
D4x50L	3. 3	3. 9
D4x100L	6. 1	6. 9
D5x50L	6. 0	6. 4
D5x100L	12. 1	12. 9
D6x50L	6. 0	6. 4
D6x100L	12. 1	12. 9
D8x60L	11. 1	12. 1
D8x100L	19. 0	20. 0
D10x75L	18. 9	19. 3
D10x100L	27. 1	28. 3
D12x75L	25. 4	27. 1
D12x100L	37. 9	38. 9
D14x100L	51. 4	52. 6
D16x100L	64. 0	65. 7
D20x100L	94. 6	96. 9

Spiral-Edged טונגסטן פלדה Reamer
HRCניתן לגזור פלדה מתחת 55
Spiral-Edged Tungsten steel Reamer Can Cut Steel Below 55 HRC

ממדים D1xL1xDxLxT	מחיר USD
D3x50xD3x100Lx4T	7. 6
D4x50xD4x100Lx4T	8. 1
D5x50xD5x100Lx6T	11. 1
D6x50xD6x100Lx6T	13. 3
D8x50xD8x100Lx6T	21. 1
D10x50xD10x100Lx6T	30. 7
D12x50xD12x100Lx6T	40. 7

Reamer ישר קצוות טונגסטן פלדה
HRCניתן לגזור פלדה מתחת 55

Straight-Edged Tungsten Steel Reamer Can Cut Steel Below 55 HRC

ממדים D1xL1xDxLxT	מחיר USD
D3x50xD3x100Lx4T	6. 0
D4x50xD4x100Lx4T	6. 4
D5x50xD5x100Lx6T	8. 9
D6x50xD6x100Lx6T	9. 6
D8x50xD8x100Lx6T	14. 6
D10x50xD10x100Lx6T	22. 1
D12x50xD12x100Lx6T	30. 0

טונגסטן פלדה מקדחות
Tungsten Steel Drills

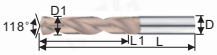

ממדים	מחיר USD
D1. 0–D1. 5	1. 9
D1. 6–D2. 0	2. 4
D2. 1–D2. 5	2. 6
D2. 6–D3. 0	3. 3
D3. 1–D3. 5	4. 0
D3. 6–D4. 0	4. 7
D4. 1–D4. 5	5. 4
D4. 6–D5. 0	6. 9
D5. 1–D5. 5	7. 9
D5. 6–D6. 0	9. 6
D6. 1–D6. 5	11. 1
D6. 6–D7. 0	12. 9
D7. 1–D7. 5	16. 9
D7. 6–D8. 0	18. 9
D8. 1–D8. 5	22. 4
D8. 6–D9. 0	24. 7
D9. 1–D9. 5	28. 3
D9. 6–D10. 0	30. 7
D10. 1–D10. 5	35. 7
D10. 6–D11. 0	37. 4
D11. 1–D11. 5	46. 0
D11. 6–D12. 0	50. 0

טונגסטן בר פלדה
Tungsten Steel Bar

ממדים DxL	55° USD	60° USD
D3x100L	2. 4	3. 6
D4x100L	3. 9	6. 0
D5x100L	6. 1	7. 4
D6x100L	7. 4	8. 6
D8x100L	14. 3	21. 1
D10x100L	21. 4	32. 4
D12x100L	31. 1	46. 9

פעמיים ראש טונגסטן פלדה קבוע נקודה
מקדחה שימוש כפול של נקודה קבועה ו
HRCיכול לגזור פלדה מתחת Chamfer 58

Double Head Tungsten steel Fixed-point Drill Dual Use Of Fixed Point And Chamfer Can Cut Steel Below 58 HRC

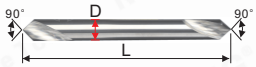

ממדים DxL	AL	ציפוי
D3x100L–DB	7. 4	8. 1
D4x100L–DB	7. 4	8. 1
D5x100L–DB	14. 3	15. 0
D6x100L–DB	14. 3	15. 0

שחול הברגה הקש
Extrusion Screw Tap

שחול הברגה הקש
Extrusion Screw Tap

P
לבן

B
Tin

אורך x פסיעה x אשכול (הפוך שיניים /)	דיוק	צורה	לבן	Tin
M0. 5x0. 125	RH2	B	11. 0	11. 9
M0. 6x0. 15	RH2	B	9. 3	10. 0
M0. 7x0. 175	RH3	B	9. 3	10. 0
M0. 8x0. 2	RH4	B	6. 7	7. 4
M0. 9x0. 25	RH4	B	6. 7	7. 4
M1. 0x0. 25	RH4	P	5. 3	6. 0
	RH4	B	5. 3	6. 0
	RH5	P	5. 3	6. 0
	RH5	B	5. 3	6. 0
M1. 1x0. 25	RH4	P	7. 1	7. 9
	RH4	B	7. 1	7. 9
M1. 2x0. 25	RH4	P	5. 3	6. 0
	RH4	B	5. 3	6. 0
	RH5	P	5. 3	6. 0
	RH5	B	5. 3	6. 0
M1. 4x0. 2	RH4	P	7. 1	7. 9
M1. 4x0. 3	RH4	P	5. 3	6. 0
	RH4	B	5. 3	6. 0
	RH5	P	5. 3	6. 0
	RH5	B	5. 3	6. 0
M1. 4x0. 3-80L			9. 7	10. 4
M1. 5x0. 3	RH4	P	7. 1	7. 9
	RH4	B	7. 1	7. 9
M1. 6x0. 2	RH4	P	7. 1	7. 9
	RH4	B	7. 1	7. 9
M1. 6x0. 35	RH4	P	5. 3	6. 0
	RH4	B	5. 3	6. 0
	RH5	P	5. 3	6. 0
	RH5	B	5. 3	6. 0
M1. 6x0. 35-80L			9. 7	10. 4
M1. 7x0. 2	RH4	B	7. 1	7. 9
M1. 7x0. 35	RH4	P	5. 3	6. 0
	RH4	B	5. 3	6. 0
	RH5	P	5. 3	6. 0
	RH5	B	5. 3	6. 0
M1. 8x0. 2	RH4	B	7. 1	7. 9
M1. 8x0. 35	RH4	P	5. 7	6. 7
	RH4	B	5. 7	6. 7
M2. 0x0. 25	RH4	P	7. 1	7. 9
	RH4	B	7. 1	7. 9
M2. 0x0. 4	RH4	P	4. 7	5. 4
	RH4	B	4. 7	5. 4
	RH5	P	4. 7	5. 4
	RH5	B	4. 7	5. 4
	RH6	P	4. 7	5. 4
	RH6	B	4. 7	5. 4
	RH7	P	4. 7	5. 4
	RH7	B	4. 7	5. 4
	RH8	B	4. 7	5. 4
M2. 0x0. 4-80L			8. 9	9. 7
M2. 0x0. 4-100L			9. 7	10. 4
M2. 0x0. 4L הפוך שיניים	RH6	B	7. 1	7. 9
M2. 2x0. 45	RH4	P	5. 3	6. 0
	RH4	B	5. 3	6. 0
M2. 3x0. 4	RH5	P	4. 7	5. 4
	RH5	B	4. 7	5. 4
M2. 3x0. 4L הפוך שיניים	RH6	B	7. 1	7. 9
M2. 5x0. 25	RH6	B	7. 1	7. 9
M2. 5x0. 35	RH6	B	7. 1	7. 9
M2. 5x0. 45	RH4	P	4. 7	5. 4
	RH4	B	4. 7	5. 4
	RH5	P	4. 7	5. 4
	RH5	B	4. 7	5. 4
	RH6	P	4. 7	5. 4
	RH6	B	4. 7	5. 4
	RH7	P	4. 7	5. 4
	RH7	B	4. 7	5. 4
	RH8	B	4. 7	5. 4
M2. 5x0. 45-80L			8. 9	9. 7
M2. 5x0. 45-100L			9. 7	10. 4
M2. 5x0. 45L הפוך שיניים	RH6	B	7. 1	7. 9
M2. 6x0. 45	RH5	P	4. 7	5. 4
	RH5	B	4. 7	5. 4
	RH6	P	4. 7	5. 4
	RH6	B	4. 7	5. 4
	RH7	B	4. 7	5. 4
M2. 6x0. 45-100L			9. 7	10. 4

אורך x פסיעה x אשכול (הפוך שיניים /)	דיוק	צורה	לבן	Tin
M3. 0x0. 35	RH6	B	7. 1	7. 9
M3. 0x0. 5	RH4	P	4. 7	5. 4
	RH4	B	4. 7	5. 4
	RH5	P	4. 7	5. 4
	RH5	B	4. 7	5. 4
	RH6	P	4. 7	5. 4
	RH6	B	4. 7	5. 4
	RH7	P	4. 7	5. 4
	RH7	B	4. 7	5. 4
	RH8	B	4. 7	5. 4
	RH9	B	4. 7	5. 4
M3. 0x0. 5-80L			8. 9	
M3. 0x0. 5-100L			9. 7	10. 4
M3. 0x0. 5-150L			17. 6	18. 3
M3. 0x0. 5L הפוך שיניים	RH6	B	6. 7	7. 4
M3. 5x0. 6-100L			9. 7	10. 4
M3. 5x0. 6L הפוך שיניים	RH6	B	6. 7	7. 4
M4. 0x0. 35	RH6	B	7. 1	7. 9
M4. 0x0. 5	RH6	B	7. 1	7. 9
M4. 0x0. 7	RH5	P	4. 7	5. 4
	RH5	B	4. 7	5. 4
	RH6	P	4. 7	5. 4
	RH6	B	4. 7	5. 4
	RH7	P	4. 7	5. 4
	RH7	B	4. 7	5. 4
	RH8	P	4. 7	5. 4
	RH8	B	4. 7	5. 4
	RH9	B	4. 7	5. 4
M4. 0x0. 7-80L			8. 9	9. 7
M4. 0x0. 7-100L			9. 7	10. 4
M4. 0x0. 7-150L			17. 6	18. 3
M4. 0x0. 7L הפוך שיניים	RH6	B	6. 7	7. 4
M4. 5x0. 5	RH7	B	7. 4	8. 3
M4. 5x0. 75	RH7	B	5. 7	6. 9
M5. 0x0. 35	RH6	B	7. 4	8. 3
M5. 0x0. 5	RH6	B	7. 4	8. 3
M5. 0x0. 8	RH6	P	5. 3	6. 1
	RH6	B	5. 3	6. 1
	RH7	P	5. 3	6. 1
	RH7	B	5. 3	6. 1
	RH8	B	5. 3	6. 1
M5. 0x0. 8-80L			9. 3	10. 3
M5. 0x0. 8-100L			10. 0	11. 0
M5. 0x0. 8-150L			18. 3	19. 3
M5. 0x0. 8L הפוך שיניים	RH6	B	7. 1	8. 1
M6. 0x0. 5	RH7	B	7. 4	8. 3
M6. 0x0. 75	RH7	B	7. 4	8. 3
M6. 0x1. 0	RH6	P	5. 3	6. 1
	RH6	B	5. 3	6. 1
	RH7	P	5. 3	6. 1
	RH7	B	5. 3	6. 1
	RH8	B	5. 3	6. 1
M6. 0x1. 0-80L			9. 3	10. 3
M6. 0x1. 0-100L			10. 0	11. 0
M6. 0x1. 0-150L			18. 3	19. 3
M6. 0x1. 0L הפוך שיניים	RH6	B	7. 1	8. 1
M7. 0x0. 5	RH7	B	9. 3	10. 4
M7. 0x0. 75	RH7	B	9. 3	10. 4
M7. 0x1. 0	RH7	B	9. 3	10. 4
M8. 0x0. 5	RH7	B	9. 3	10. 4
M8. 0x0. 75	RH7	B	9. 3	10. 4
M8. 0x1. 0	RH7	B	9. 3	10. 4
M8. 0x1. 25	RH9	B	9. 3	10. 4
M8. 0x1. 25-100L			13. 1	14. 6
M8. 0x1. 25-150L			18. 9	20. 3
M8. 0x1. 25L הפוך שיניים	RH7	B	11. 0	12. 4
M9. 0x0. 5	RH7	B	10. 4	12. 1
M9. 0x0. 75	RH7	B	10. 4	12. 1
M9. 0x1. 0	RH7	B	10. 4	12. 1
M9. 0x1. 25	RH7	B	10. 4	12. 1
M10x0. 5	RH7	B	10. 4	12. 1
M10x0. 75	RH7	B	10. 4	12. 1
M10x1. 0	RH7	B	10. 4	12. 1
M10x1. 25	RH7	B	10. 4	12. 1
M10x1. 5	RH9	B	10. 4	12. 1
M10x1. 5-100L			15. 3	16. 7
M10x1. 5-150L			20. 3	21. 7
M10x1. 5L הפוך שיניים	RH7	B	12. 6	14. 0
M11x1. 0	RH7	B	11. 9	13. 9
M12x0. 5	RH7	B	11. 9	13. 9
M12x0. 75	RH7	B	11. 9	13. 9
M12x1. 0	RH7	B	11. 9	13. 9
M12x1. 25	RH7	B	11. 9	13. 9
M12x1. 5	RH7	B	11. 9	13. 9
M12x1. 75	RH8	B	11. 9	13. 9
M12x1. 75-100L			19. 7	21. 7
M12x1. 75-150L			22. 9	25. 0
M12x1. 75L הפוך שיניים	RH7	B	14. 0	16. 1

אורך x פסיעה x אשכול (הפוך שיניים /)	דיוק	צורה	לבן	Tin
M14x1. 0	RH8	B	26. 1	28. 9
M14x1. 25	RH8	B	26. 1	28. 9
M14x1. 5	RH8	B	26. 1	28. 9
M14x2. 0	RH8	B	26. 1	28. 9
M16x1. 0	RH8	B	34. 0	37. 1
M16x1. 25	RH8	B	34. 0	37. 1
M16x1. 5	RH8	B	34. 0	37. 1
M16x2. 0	RH8	B	34. 0	37. 1
UNF0-80	RH4	P	5. 7	6. 1
	RH4	B	5. 7	6. 1
UNC1-64	RH4	B	5. 7	6. 1
UNF1-72	RH4	B	7. 4	7. 9
UNC2-56	RH4	P	5. 7	6. 1
	RH4	B	5. 7	6. 1
	RH5	P	5. 7	6. 1
	RH5	B	5. 7	6. 1
UNC2-56-100L			10. 0	10. 7
UNF2-64	RH5	B	6. 7	7. 9
UNC3-48	RH5	B	5. 7	6. 1
UNF3-56	RH5	B	7. 4	7. 9
UNC4-40	RH5	P	4. 7	5. 4
	RH5	B	4. 7	5. 4
	RH6	P	4. 7	5. 4
	RH6	B	4. 7	5. 4
	RH7	B	4. 7	5. 4
UNC4-40-100L			10. 0	10. 7
UNF4-48	RH5	P	7. 4	7. 9
	RH5	B	7. 4	7. 9
UNC5-40	RH5	P	5. 3	6. 0
	RH5	B	5. 3	6. 0
UNC5-40-100L			10. 0	10. 7
UNF5-44	RH6	B	7. 4	7. 9
UNC6-32	RH5	P	4. 7	5. 4
	RH5	B	4. 7	5. 4
	RH6	P	4. 7	5. 4
	RH6	B	4. 7	5. 4
	RH7	B	4. 7	5. 4
UNC6-32-100L			10. 0	10. 7
UNF6-40	RH6	P	6. 7	7. 4
	RH6	B	6. 7	7. 4
UNC8-32	RH6	P	5. 0	5. 7
	RH6	B	5. 0	5. 7
	RH7	P	5. 0	5. 7
	RH7	B	5. 0	5. 7
UNC8-32-100L			10. 0	10. 7
UNF8-36	RH7	B	7. 4	8. 1
UNS8-40	RH6	B	7. 4	8. 1
UNC10-24	RH6	P	5. 3	6. 0
	RH7	B	5. 3	6. 0
UNC10-24-100L			10. 0	11. 0
UNC10-24L הפוך שיניים	RH7	B	7. 1	8. 1
UNF10-32	RH7	P	6. 7	7. 4
	RH7	B	6. 7	7. 4
UNF10-32-100L			10. 0	11. 0
UNF10-32L הפוך שיניים	RH7	B	7. 1	8. 1
UNF12-24	RH7	B	5. 4	6. 7
UNF12-28	RH7	B	6. 7	7. 6
UNS12-32	RH7	B	6. 7	7. 6
UNC1/4-20	RH7	P	5. 4	6. 7
	RH7	B	5. 4	6. 7
UNC1/4-20-100L			10. 0	11. 0
UNC1/4-20L הפוך שיניים	RH7	B	7. 1	8. 1
UNF1/4-28	RH7	P	6. 7	7. 6
	RH7	B	6. 7	7. 6
	RH7	B	7. 1	8. 1
UNF1/4-28L הפוך שיניים	RH7	B	6. 7	7. 6
UNEF1/4-32	RH7	B	6. 7	7. 6
UNS1/4-36	RH7	B	9. 3	10. 4
UNC5/16-18	RH7	B	11. 1	12. 6
UNC5/16-18L הפוך שיניים			13. 6	15. 0
UNC5/6-18-100L	RH7	B	10. 0	11. 1
UNF5/16-24	RH7	B	11. 0	13. 1
UNC3/8-16			15. 3	16. 7
UNC3/8-16-100L	RH7	B	13. 1	14. 7
UNC3/8-16L הפוך שיניים	RH7	B	11. 9	13. 9
UNC3/8-24	RH7	B	14. 6	16. 4
UNC7/16-14	RH7	B	15. 7	17. 9
UNF7/16-20	RH7	B	17. 1	19. 7
UNC1/2-12	RH7	B	17. 1	19. 7
UNF1/2-20				
	RH6	P	5. 3	6. 0
W1/8-40	RH6	B	5. 3	6. 0
	RH7	B	5. 3	6. 0
W5/32-32	RH7	B	5. 3	6. 0
W3/16-24	RH7	B	5. 4	6. 7
W1/4-20	RH7	B	9. 3	10. 4
W5/16-18	RH7	B	11. 9	13. 9
W3/8-16	RH7	B	14. 6	16. 4
W7/16-14	RH7	B	17. 1	19. 7
W1/2-12				

מעל מחיר אינו כולל דמי הובלה, דמי ו.
דולר מקומי דולר עסקה מחיר בסין.
אם יש לך שאלות, אנא שלח דוא"ל: eva@mzgtool.cn

http://www.mzg.tw

אייפקס הקש
Apex Tap

לבן

Tin

אורך x פסיעה x אשכול (הפוך שיניים)	דיוק	צורה	לבן	Tin
M1. 0x0. 25	P1		5. 3	6. 0
M1. 0x0. 25 Carbide	P2			27. 6
M1. 2x0. 25	P1		5. 3	6. 0
M1. 2x0. 25 Carbide	P2			25. 0
M1. 4x0. 2	P1		6. 7	7. 4
M1. 4x0. 3	P1		5. 3	6. 0
	P2		5. 3	6. 0
M1. 4x0. 3-80L			9. 3	
M1. 4x0. 3 Carbide	P2			22. 4
M1. 5x0. 3	P2		5. 7	6. 7
M1. 6x0. 2	P2		6. 7	7. 4
M1. 6x0. 35	P2		5. 3	6. 0
M1. 6x0. 35-80L			9. 3	
M1. 6x0. 35 Carbide	P2		0. 0	21. 0
M1. 7x0. 35	P2		5. 3	6. 0
M1. 7x0. 35 Carbide	P2			21. 0
M1. 8x0. 2	P2		6. 7	7. 4
M1. 8x0. 35	P2		5. 7	6. 7
M2. 0x0. 25	P2		6. 7	7. 4
M2. 0x0. 4	P2		4. 7	5. 4
	P3		4. 7	5. 4
	P4		4. 7	5. 4
M2. 0x0. 4-80L			8. 3	
M2. 0x0. 4-100L			9. 3	
M2. 0x0. 4 Carbide	P3			19. 7
M2. 2x0. 25	P2		6. 7	7. 4
M2. 2x0. 45	P2		4. 7	5. 4
M2. 3x0. 4	P2		4. 7	5. 4
M2. 5x0. 35	P2		6. 7	7. 4
M2. 5x0. 45	P2		4. 7	5. 4
	P3		4. 7	5. 4
	P4		4. 7	5. 4
M2. 5x0. 45-80L			8. 3	
M2. 5x0. 45-100L			9. 3	
M2. 5x0. 45 Carbide	P3			19. 7
M2. 6x0. 35	P2		6. 7	7. 4
M2. 6x0. 45	P2		4. 7	5. 4
M2. 6x0. 45-100L			9. 3	
M3. 0x0. 35	P2		4. 7	5. 4
M3. 0x0. 5	P2		4. 0	4. 7
	P3		4. 0	4. 7
	P4		4. 0	4. 7
	+0. 1		4. 7	5. 4
M3. 0x0. 5-80L			8. 3	
M3. 0x0. 5-100L			9. 3	
M3. 0x0. 5-150L			17. 1	
M3. 0x0. 5 Carbide	P3			19. 7
M3. 5x0. 6-100L			9. 3	
M4. 0x0. 35	P2		6. 7	7. 4
M4. 0x0. 5	P2		4. 7	5. 4
M4. 0x0. 7	P2		4. 0	4. 7
	P3		4. 0	4. 7
	P4		4. 0	4. 7
	+0. 1		4. 7	5. 4
M4. 0x0. 7-80L			8. 3	
M4. 0x0. 7-100L			9. 3	
M4. 0x0. 7-150L			17. 1	
M4. 0x0. 7 Carbide	P3			19. 7
M5. 0x0. 5	P2		4. 7	5. 7
M5. 0x0. 8	P2		4. 0	5. 0
	P3		4. 0	5. 0
	P4		4. 0	5. 0
	+0. 1		4. 7	5. 7
M5. 0x0. 8-80L			8. 6	
M5. 0x0. 8-100L			9. 6	
M5. 0x0. 8-150L			17. 9	
M5. 0x0. 8 Carbide	P3			21. 0
M6. 0x0. 5	P2		4. 7	5. 7
M6. 0x0. 75	P2		4. 7	5. 7
M6. 0x1. 0	P2		4. 0	5. 0
	P3		4. 0	5. 0
	P4		4. 0	5. 0
	+0. 1		4. 7	5. 7
M6. 0x1. 0-80L			8. 6	
M6. 0x1. 0-100L			9. 6	
M6. 0x1. 0-150L			17. 9	
M6. 0x1. 0 Carbide	P3			22. 4

אורך x פסיעה x אשכול (הפוך שיניים)	דיוק	צורה	לבן	Tin
M7. 0x0. 5	P2		6. 7	7. 9
M7. 0x0. 75	P2		6. 7	7. 9
M7. 0x1. 0	P2		6. 0	7. 4
M8. 0x0. 5	P2		6. 7	7. 9
M8. 0x0. 75	P3		6. 7	7. 9
M8. 0x1. 0	P3		6. 7	7. 9
M8. 0x1. 25	P3		6. 0	7. 4
	P4		6. 0	7. 4
M8. 0x1. 25-100L			12. 6	
M8. 0x1. 25-150L			18. 3	
M8. 0x1. 25 Carbide	P4			43. 3
M9. 0x0. 5	P2		8. 3	10
M9. 0x0. 75	P3		8. 3	10
M9. 0x1. 0	P3		8. 3	10
M9. 0x1. 25	P3		7. 9	9. 6
M10x0. 5	P2		8. 3	10
M10x0. 75	P3		8. 3	10
M10x1. 0	P3		8. 3	10
M10x1. 25	P3		8. 3	10
M10x1. 5	P3		7. 9	9. 6
	P4		7. 9	9. 6
M10x1. 5-100L			14. 6	
M10x1. 5-150L			19. 7	
M10x1. 5 Carbide	P4			51. 1
M11x1. 0	P3		10. 4	12. 6
M12x0. 5	P2		11. 0	13. 1
M12x0. 75	P3		11. 0	13. 1
M12x1. 0	P4		11. 0	13. 1
M12x1. 25	P4		11. 0	13. 1
M12x1. 5	P3		11. 0	13. 1
M12x1. 75	P4		10. 4	12. 6
M12x1. 75-100L			18. 9	
M12x1. 75-150L			22. 4	
M12x1. 75 Carbide	P4			62. 9
M14x1. 0	P3		17. 1	19. 7
M14x1. 25	P3		17. 1	19. 7
M14x1. 5	P3		17. 1	19. 7
M14x2. 0	P2		15. 7	18. 3
M16x1. 0	P3		19. 7	22. 4
M16x1. 25	P3		19. 7	22. 4
M16x1. 5	P3		19. 7	22. 4
M16x2. 0	P4		18. 3	21
UNF0-80	P1		5. 3	6
UNC1-64	P1		5. 3	6
UNF1-72	P1		6. 7	7. 4
UNC2-56	P2		5. 3	6
	P4		5. 3	6
UNC2-56-100L			9. 6	
UNF2-64	P2		6. 7	7. 4
UNC3-48	P2		5. 3	6
UNF3-56	P2		6. 7	7. 4
UNC4-40	P2		4. 7	5. 4
	P3		4. 7	5. 4
	P4		4. 7	5. 4
UNC4-40-100L			9. 6	
UNF4-48	P2		6. 7	7. 4
UNC5-40	P2		4. 7	5. 4
UNC5-40-100L			9. 6	
UNC6-32	P2		4. 7	5. 4
	P3		4. 7	5. 4
	P4		4. 7	5. 4
UNC6-32-100L			9. 6	
UNF6-40	P2		6. 7	7. 4
UNC8-32	P2		4. 7	5. 4
	P3		4. 7	5. 4
	P4		4. 7	5. 4
UNC8-32-100L			9. 6	
UNF8-36	P2		6. 7	7. 4
UNC10-24	P2		4. 7	5. 7
UNC10-24-100L			9. 6	
UNF10-32	P2		4. 7	5. 7
UNF10-32-100L			9. 6	
UNC12-24	P2		4. 7	5. 7
UNF12-28	P2		6. 7	7. 6
UNC1/4-20	P2		4. 7	5. 7
	P3		4. 7	5. 7
	P4		4. 7	5. 7
UNC1/4-20-100L			9. 6	
UNC1/4-28	P2		6. 7	7. 6
UNS1/4-32	P2		6. 7	7. 6
UNEF1/4-36	P2		6. 7	7. 6
UNC5/16-18	P3		6. 0	7. 4
UNC5/6-18-100L			13. 1	
UNF5/16-24	P2		7. 4	8. 6
UNC3/8-16	P3		7. 9	9. 6
UNC3/8-16-100L			14. 7	
UNF3/8-24	P2		9. 3	10. 7
UNC7/16-14	P3		11. 9	13. 9
UNF7/16-20	P3		12. 6	14. 7

אורך x פסיעה x אשכול (הפוך שיניים)	דיוק	צורה	לבן	Tin
UNC1/2-12	P3		13. 1	15. 3
UNF1/2-20	P3		14. 6	16. 4
W1/8-40	P1		4. 7	5. 4
W5/32-32	P2		4. 7	5. 4
W3/16-24	P2		4. 7	5. 4
W7/32-24	P2		4. 7	5. 7
W1/4-20	P2		4. 7	5. 7
W5/16-18	P2		6. 0	7. 4
W3/8-16	P2		7. 9	9. 6
W7/16-14	P3		11. 9	13. 9
W1/2-12	P2		13. 1	15. 3
PS1/8-28 Carbide	P4			56. 4
PS1/4-19 Carbide	P4			91. 7
PT1/8-28 Carbide	P4			62. 9
PT1/4-19 Carbide	P4			95. 7
NPS1/8-27 Carbide	P4			56. 4
NPS1/4-18 Carbide	P4			91. 7
NPT1/8-27 Carbide	P4			62. 9
NPT1/4-18 Carbide	P4			95. 7

ספירלה
Spiral Grooved Tap

ספירלה
Spiral Grooved Tap

לבן

Tin

אורך x פסיעה x אשכול (הפוך שיניים)	דיוק	לבן	Tin
M1. 0x0. 25	P1	5. 3	6. 0
	P2	5. 3	6. 0
	P3	5. 3	6. 0
	P4	5. 3	6. 0
M1. 2x0. 25	P1	5. 3	6. 0
	P2	5. 3	6. 0
	P3	5. 3	6. 0
	P4	5. 3	6. 0
M1. 4x0. 2	P1	6. 7	7. 4
M1. 4x0. 3	P1	5. 3	6. 0
	P2	5. 3	6. 0
	P3	5. 3	6. 0
	P4	5. 3	6. 0
M1. 5x0. 3	P1	6. 7	7. 4
M1. 6x0. 2	P1	6. 7	7. 4
M1. 6x0. 35	P1	5. 3	6. 0
	P2	5. 3	6. 0
	P3	5. 3	6. 0
	P4	5. 3	6. 0
M1. 6x0. 35-HT Sheath	1B		6. 9
M1. 7x0. 2	P1	6. 7	7. 4
M1. 7x0. 35	P1	5. 3	6. 0
	P2	5. 3	6. 0
	P3	5. 3	6. 0
	P4	5. 3	6. 0
M1. 8x0. 2	P1	6. 7	7. 4
M1. 8x0. 35	P1	5. 7	6. 7
M2. 0x0. 25	P1	6. 7	7. 4
M2. 0x0. 4	+0. 1	5. 3	6. 0
	P1	4. 7	5. 4
	P2	4. 7	5. 4
	P3	4. 7	5. 4
	P4	4. 7	5. 4
M2. 0x0. 4-100L		9. 3	
M2. 0x0. 4-AL	P1	4. 7	4. 7
M2. 0x0. 4-HT Sheath	1B	5. 4	6. 7
M2. 0x0. 4L הפוך שיניים	P1	5. 7	6. 7
M2. 2x0. 25	P1	6. 7	7. 4
M2. 2x0. 45	P1	4. 7	5. 4
M2. 3x0. 4	P1	4. 7	5. 4
M2. 3x0. 4L הפוך שיניים	P1	5. 7	6. 7
M2. 5x0. 35	P1	6. 7	7. 4
M2. 5x0. 45	+0. 1	5. 3	6. 0
	P1	4. 7	5. 4
	P2	4. 7	5. 4
	P3	4. 7	5. 4
	P4	4. 7	5. 4
M2. 5x0. 45-100L		9. 3	
M2. 5x0. 45-AL	P1	4. 7	4. 7
M2. 5x0. 45-HT Sheath	1B	5. 4	6. 7
M2. 5x0. 45L הפוך שיניים	P1	5. 7	6. 7
M2. 6x0. 35	P1	6. 7	7. 4
M2. 6x0. 45	P1	4. 7	5. 4
	P2	4. 7	5. 4
	P3	4. 7	5. 4
	P4	4. 7	5. 4
M2. 6x0. 45-100L		9. 3	
M2. 6x0. 45L הפוך שיניים	P1	5. 7	6. 7
M3. 0x0. 35	P1	4. 7	5. 4
	P2	4. 7	5. 4
	P3	4. 7	5. 4
	P4	4. 7	5. 4
	P2	5. 7	6. 7
M3. 0x0. 35L הפוך שיניים	+0. 1	4. 7	5. 4
M3. 0x0. 5	P1	4	4. 7
	P2	4	4. 7
	P3	4	4. 7
	P4	4	4. 7
M3. 0x0. 5-100L		9. 3	
M3. 0x0. 5-150L	P2	17. 1	
M3. 0x0. 5-AL	1B	4	4. 0
M3. 0x0. 5-HT Sheath	P2	4. 7	6. 1
M3. 0x0. 5L הפוך שיניים		4. 7	5. 4
M3. 5x0. 6-100L	P2	9. 3	
M4. 0x0. 35	P2	4. 7	5. 4
M4. 0x0. 5	P3	4. 7	5. 4
	P4	4. 7	5. 4
	P2	5. 7	6. 7
M4. 0x0. 5L הפוך שיניים			

אורך x פסיעה x אשכול (הפוך שיניים)	דיוק	לבן	Tin
M4. 0x0. 7	+0. 1	4. 7	5. 4
	P2	4	4. 7
	P3	4	4. 7
	P4	4	4. 7
M4. 0x0. 7-100L		9. 3	
M4. 0x0. 7-150L		17. 1	
M4. 0x0. 7-AL	P2	4	4
M4. 0x0. 7-HT Sheath	1B	4. 7	6. 1
M4. 0x0. 7L הפוך שיניים	P2	4. 7	5. 7
M5. 0x0. 5	P2	4. 7	5. 4
	P3	4. 7	5. 4
	P4	4. 7	5. 4
	P2	5. 7	6. 9
M5. 0x0. 5L הפוך שיניים	+0. 1	4. 7	5. 4
M5. 0x0. 8	P2	4	4. 7
	P3	4	4. 7
	P4	4	4. 7
M5. 0x0. 8-100L		9. 6	
M5. 0x0. 8-150L		17. 9	
M5. 0x0. 8-AL	P2	4	4
M5. 0x0. 8-HT Sheath	1B	4. 7	6. 1
M5. 0x0. 8L הפוך שיניים	P2	4. 7	5. 7
M6. 0x0. 5	P2	4. 7	5. 4
	P3	4. 7	5. 7
	P4	4. 7	5. 7
	P2	5. 7	6. 9
M6. 0x0. 5L הפוך שיניים	P2	4. 7	5. 7
M6. 0x0. 75	P3	4. 7	5. 7
	P4	4. 7	5. 7
	P2	5. 7	6. 9
M6. 0x0. 75L הפוך שיניים	0. 1	4. 7	5. 7
M6. 0x1. 0	P2	4	5
	P3	4	5
	P4	4	5
M6. 0x1. 0-100L		9. 6	
M6. 0x1. 0-150L	P2	17. 9	
M6. 0x1. 0-AL	1B	4	4
M6. 0x1. 0-HT Sheath	P2	4. 7	6. 1
M6. 0x1. 0L הפוך שיניים	P2	4. 7	5. 7
M7. 0x0. 5	P4	6. 7	7. 9
	P2	6. 7	7. 9
M7. 0x0. 75	P4	6. 7	7. 9
	P2	7. 9	9. 3
M7. 0x0. 75L הפוך שיניים	P2	6	7. 4
M7. 0x1. 0	P4	6	7. 4
	P2	7. 4	8. 6
M7. 0x1. 0L הפוך שיניים	P2	6. 7	7. 9
M8. 0x0. 5	P4	6. 7	7. 9
	P2	6. 7	7. 9
M8. 0x0. 75	P4	6. 7	7. 9
	P2	7. 9	9. 3
M8. 0x0. 75L הפוך שיניים	P2	6. 7	7. 9
M8. 0x1. 0	P4	6. 7	7. 9
	P2	7. 9	9. 3
	+0. 1	6. 7	7. 9
M8. 0x1. 0L הפוך שיניים	P2	6	7. 4
M8. 0x1. 25	P3	6	7. 4
	P4	6	7. 4
		12. 6	
M8. 0x1. 25-100L	P2	18. 3	
M8. 0x1. 25-150L	1B	7. 4	6
M8. 0x1. 25-AL	P2	7. 4	7. 9
M8. 0x1. 25-HT Sheath	P2	7. 9	8. 6
M8. 0x1. 25L הפוך שיניים	P2	7. 9	9. 6
M9. 0x0. 5	P2	7. 9	9. 6
M9. 0x0. 75	P2	10	9. 6
M9. 0x1. 0	P2	7. 9	11. 4
M9. 0x1. 0L הפוך שיניים	P2	8. 3	9. 6
M9. 0x1. 25	P2	8. 3	10
M10x0. 5	P4	8. 3	10
M10x0. 75	P2	10	10
	P2	8. 3	11. 4
M10x0. 75L הפוך שיניים	P4	8. 3	10
M10x1. 0	P2	10	10
	P2	8. 3	11. 4
M10x1. 0L הפוך שיניים	P4	8. 3	10
M10x1. 25	P2	10	10
	+0. 1	8. 3	11. 4
M10x1. 25L הפוך שיניים	P2	7. 9	10
M10x1. 5	P3	7. 9	9. 6
	P4	7. 9	9. 6
		14. 6	9. 6
		19. 7	
M10x1. 5-100L	P2		7. 9
M10x1. 5-150L	1B	9. 3	10
M10x1. 5-AL	P2	9. 6	11
M10x1. 5-HT Sheath	P2	11	13. 1
M10x1. 5L הפוך שיניים	P2	11	13. 1
M11x0. 5	P2	11	13. 1
M11x0. 75	P2	10. 4	12. 6
M11x1. 0			
M11x1. 5			

אורך x פסיעה x אשכול (הפוך שיניים)	דיוק	לבן	Tin
M12x0. 5	P2	11. 0	13. 1
M12x0. 75	P2	11. 0	13. 1
M12x1. 0	P2	11. 0	13. 1
	P4	11. 0	13. 1
M12x1. 0L הפוך שיניים	P2	12. 6	14. 7
M12x1. 25	P2	11. 0	13. 1
	P4	11. 0	13. 1
M12x1. 25L הפוך שיניים	P2	12. 6	14. 7
M12x1. 5	P2	11. 0	13. 1
	P4	11. 0	13. 1
M12x1. 5L הפוך שיניים	P2	12. 6	14. 7
M12x1. 75	+0. 1	11. 0	13. 1
	P2	10. 4	12. 6
	P3	10. 4	12. 6
	P4	10. 4	12. 6
M12x1. 75-100L		18. 9	
M12x1. 75-150L		22. 4	
M12x1. 75-AL	P2		10. 4
M12x1. 75-HT Sheath	1B	11. 9	12. 6
M12x1. 75L הפוך שיניים	P2	12. 1	14. 7
M14x1. 0	P2	17. 1	19. 7
M14x1. 25	P2	17. 1	19. 7
M14x1. 5	P2	17. 1	19. 7
M14x2. 0	P2	15. 7	18. 3
M16x1. 0	P2	19. 7	22. 9
M16x1. 25	P2	19. 7	22. 9
M16x1. 5	P2	19. 7	22. 9
M16x2. 0	P2	18. 3	21. 4
	P1	5. 3	6
UNF0-80	P1	5. 3	6
UNC1-64	P1	6. 7	7. 4
UNF1-72	P1	5. 3	6
UNC2-56	P2	5. 3	6
	P3	5. 3	6
	P4	5. 3	6
		9. 6	
UNC2-56-100L	1B	6. 1	6. 9
UNC2-56-HT Sheath	P1	6. 7	7. 4
UNF2-64	P1	5. 3	6
UNC3-48	P1	6. 7	7. 4
UNF3-56	P1	4. 7	5. 4
UNC4-40	P2	4. 7	5. 4
	P3	4. 7	5. 4
	P4	4. 7	5. 4
		9. 6	
UNC4-40-100L	P2	4. 7	
UNC4-40-AL	1B	5. 4	6. 7
UNC4-40-HT Sheath	P1	6. 7	7. 4
UNF4-48	P2	4. 7	5. 4
UNC5-40		9. 6	
UNC5-40-100L	P2	6. 7	7. 4
UNF5-44	P2	4. 7	5. 4
UNC6-32	P3	4. 7	5. 4
	P4	4. 7	5. 4
		9. 6	
UNC6-32-100L	P2	4. 7	
UNC6-32-AL	1B	5. 4	6. 7
UNC6-32-HT Sheath	P2	5. 7	6. 7
UNC6-32L הפוך שיניים	P2	6. 7	7. 4
UNF6-40	P2	4. 7	5. 4
UNC8-32	P3	4. 7	5. 4
	P4	4. 7	5. 4
		9. 6	
UNC8-32-100L	P2	4. 7	
UNC8-32-AL	1B	5. 4	6. 7
UNC8-32-HT Sheath	P2	5. 7	6. 7
UNC8-32L הפוך שיניים	P2	6. 7	7. 4
UNF8-36	P2	4. 7	5. 7
UNC10-24	P3	4. 7	5. 7
	P4	4. 7	5. 7
		9. 6	
UNC10-24-100L	P2	4. 7	
UNC10-24-AL	1B	5. 4	6. 7
UNC10-24-HT Sheath	P2	5. 7	6. 9
UNC10-24L הפוך שיניים	P2	4. 7	5. 7
UNF10-32	P3	4. 7	5. 7
	P4	4. 7	5. 7
		9. 6	
UNF10-32-100L	1B		7. 4
UNF10-32-HT Sheath	P2	7. 4	8. 3
UNF10-32L הפוך שיניים	P2	4. 7	5. 7
UNC12-24	P2	6. 7	7. 6
UNF12-28	P2	6. 7	7. 6
UNEF12-32	P2	6. 7	7. 6
UNS12-36	P2	4. 7	5. 7
UNC1/4-20	P3	4. 7	5. 7
	P4	4. 7	5. 7
		9. 6	
UNC1/4-20	P2	4. 7	
UNC1/4-20-100L	1B	5. 4	6. 7
UNC1/4-20-AL	P2	5. 7	6. 9
UNC1/4-20-HT Sheath			
UNC1/4-20L הפוך שיניים			

אורך x פסיעה x אשכול (הפוך שיניים)	דיוק	לבן	Tin
UNF1/4-28	P2	6. 7	7. 6
	P4	6. 7	7. 6
UNF1/4-28-HT Sheath	1B		7. 4
UNF1/4-28L הפוך שיניים	P2	7. 4	8. 3
UNEF1/4-32	P2	6. 7	7. 6
UNS1/4-36	P2	6. 7	7. 6
UNC5/16-18	P2	6. 0	7. 4
	P3	6. 0	7. 4
	P4	6. 0	7. 4
UNC5/16-18-100L		13. 1	
UNC5/16-18-AL	P2	6. 7	
UNC5/16-18-HT Sheath	1B	7. 9	8. 3
UNC5/16-18L הפוך שיניים	P2	7. 4	8. 6
UNF5/16-24	P2	7. 4	8. 6
	P4	7. 4	8. 6
UNF5/16-24-HT Sheath	1B		10. 0
UNF5/16-24L הפוך שיניים	P2	9. 3	10. 4
UNC3/8-16	P2	7. 9	9. 6
	P3	7. 9	9. 6
	P4	7. 9	9. 6
		14. 7	
UNC3/8-16-100L	P2	8. 3	
UNC3/8-16-AL	1B	9. 6	10. 4
UNC3/8-16-HT Sheath	P2	9. 6	11. 0
UNC3/8-16L הפוך שיניים	P2	9. 3	10. 7
UNF3/8-24	P4	9. 3	10. 7
	1B		12. 1
UNF3/8-24-HT Sheath	P2	11. 0	12. 6
UNF3/8-24L הפוך שיניים	P2	9. 3	10. 7
UNS3/8-32	P2	11. 9	13. 9
UNC7/16-14	P2	12. 6	14. 7
UNF7/16-20	P2	13. 1	15. 3
UNC1/2-12	P2	14. 6	16. 4
UNF1/2-20			
	P1	4. 7	5. 4
W1/8-40	P2	4. 7	5. 4
W5/32-32	P2	4. 7	5. 4
W3/16-24	P2	4. 7	5. 7
W7/32-24	P2	4. 7	5. 7
W1/4-20	P2	6. 0	7. 4
W5/16-18	P2	7. 9	9. 6
W3/8-16	P2	11. 9	13. 9
W7/16-14	P2	13. 1	15. 3
W1/2-12			
		7. 9	
PS1/8-28 תקן בריטי		22. 4	
PS1/4-14 תקן אמריקאי		7. 9	
PS1/4-18 תקן אמריקאי		9. 3	
PS1/4-19 תקן בריטי		13. 1	
PS3/8-18 תקן אמריקאי		14. 6	
PS3/8-19 תקן בריטי		17. 1	
PS1/2-14 תקן אמריקאי		19. 7	
PS1/2-14 תקן בריטי		25. 0	
PS3/4-14 תקן בריטי		41. 9	
PS1-11 תקן בריטי		41. 9	
PS1-11. 1-2		7. 9	
		7. 9	
PT1/16-28 תקן בריטי		10. 4	
PT1/8-28 תקן בריטי		15. 7	
PT1/4-19 תקן בריטי		19. 7	
PT3/8-19 תקן בריטי		27. 6	
PT1/2-14 תקן בריטי		46. 0	
PT3/4-14 תקן בריטי			
PT1-11 תקן בריטי		7. 9	
		10. 4	
NPT1/8-27 תקן אמריקאי		15. 7	
NPT1/4-18 תקן אמריקאי		19. 7	
NPT3/8-18 תקן אמריקאי		27. 6	
NPT1/2-14 תקן אמריקאי		46. 0	
NPT1/4-14 תקן אמריקאי			
NPT1-11. 1-2			

מעל מחיר אינו כולל דמי הובלה.
דולר מקומי דולר עסקה מחיר בסין.

ישר חוט HT
HT Straight Wire Tap

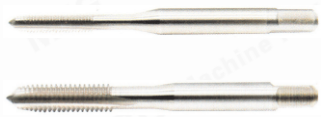

אורך x פסיעה x אשכול (הפוך שיניים /)	דיוק	לבן
M1. 0x0. 25	P1	4. 3
M1. 2x0. 25	P1	4. 3
M1. 6x0. 35	P1	4. 3
M1. 7x0. 35	P1	4. 3
M1. 8x0. 35	P1	4. 3
M2. 0x0. 25	P1	4. 7
M2. 0x0. 4	P2	4. 0
	P3	4. 0
	P4	4. 0
M2. 2x0. 25	P1	4. 7
M2. 2x0. 45	P2	4. 0
M2. 3x0. 25	P1	4. 7
M2. 3x0. 4	P2	4. 0
M2. 5x0. 35	P1	4. 7
M2. 5x0. 45	P2	4. 0
	P3	4. 0
	P4	4. 0
M2. 6x0. 35	P2	4. 7
M2. 6x0. 45	P2	4. 0
	P3	4. 0
	P4	4. 0
M3. 0x0. 35	P2	4. 7
M3. 0x0. 5	P2	3. 3
	P3	3. 3
	P4	3. 3
M3. 5x0. 35	P2	4. 7
M3. 5x0. 6	P2	3. 3
	P3	3. 3
	P4	3. 3
M4. 0x0. 35	P2	4. 7
M4. 0x0. 5	P2	4. 7
M4. 0x0. 7	P2	3. 3
	P3	3. 3
	P4	3. 3
M4. 0x0. 75	P2	4. 7
M4. 5x0. 5	P2	4. 7
M4. 5x0. 75	P2	3. 6
M5. 0x0. 35	P2	4. 7
M5. 0x0. 5	P2	4. 7
M5. 0x0. 8	P2	3. 6
	P3	3. 6
	P4	3. 6
M6. 0x0. 35	P2	5. 3
M6. 0x0. 5	P2	4. 7
M6. 0x0. 75	P2	4. 7
M6. 0x1. 0	P2	3. 6
	P3	3. 6
	P4	3. 6
M7. 0x0. 5	P2	6. 1
M7. 0x0. 75	P2	6. 1
M7. 0x1. 0	P2	5. 3
M8. 0x0. 35	P2	7. 4
M8. 0x0. 5	P2	6. 1
M8. 0x0. 75	P2	6. 1
M8. 0x1. 0	P2	6. 1
M8. 0x1. 25	P2	5. 3
	P3	5. 3
M9. 0x0. 5	P3	8. 1
M9. 0x0. 75	P3	8. 1
M9. 0x1. 0	P3	8. 1
M9. 0x1. 25	P3	6. 9
M10x0. 5	P3	8. 1
M10x0. 75	P3	8. 1
M10x1. 0	P3	8. 1
M10x1. 25	P3	8. 1
M10x1. 5	P3	6. 9
	P4	6. 9
M11x0. 5	P3	10. 4
M11x0. 75	P3	10. 4
M11x1. 0	P3	10. 4
M11x1. 5	P3	9. 3
M12x0. 5	P3	10. 4
M12x0. 75	P3	10. 4
M12x1. 0	P3	10. 4
M12x1. 25	P3	10. 4
M12x1. 5	P3	10. 4
M12x1. 75	P3	9. 3
	P4	9. 3
M14x2. 0	P3	10. 4
M16x2. 0	P3	13. 1

אורך x פסיעה x אשכול (הפוך שיניים /)	דיוק	לבן
UNF0-80	P1	4. 3
UNC1-64	P1	4. 3
UNF1-72	P1	5. 0
UNC2-56	P1	4. 3
UNF2-64	P1	5. 0
UNC3-48	P1	4. 3
UNF3-56	P1	5. 0
UNC4-40	P2	4. 0
	P3	4. 0
UNF4-48	P2	4. 7
UNC5-40	P2	4. 0
UNF5-44	P2	4. 7
UNC6-32	P2	4. 0
	P3	4. 0
UNF6-40	P2	4. 7
UNC8-32	P2	4. 0
	P3	4. 0
UNF8-36	P2	4. 7
UNC10-24	P2	4. 0
UNF10-32	P2	4. 7
UNC12-24	P2	4. 0
UNF12-28	P2	4. 7
UNC1/4-20	P2	4. 0
UNF1/4-28	P2	4. 7
UNF1/4-32	P2	4. 7
UNC5/16-18	P3	5. 3
UNF5/16-24	P3	6. 1
UNEF5/16-32	P3	6. 7
UNC3/8-16	P3	6. 9
UNF3/8-24	P3	8. 1
UNEF3/8-32	P3	8. 1
UNC7/16-14	P3	9. 3
UNF7/16-20	P3	10. 4
UNC1/2-13	P3	9. 3
UNF1/2-20	P3	10. 4
Tube Tapping		
PS1/16-28 תקן בריטי		6. 7
PS1/8-27 תקן אמריקאי		6. 7
PS1/8-28 תקן בריטי		6. 7
PS1/4-14 תקן אמריקאי		22. 4
PS1/4-18 תקן אמריקאי		7. 9
PS1/4-19 תקן בריטי		7. 9
PS3/8-18 תקן אמריקאי		13. 1
PS3/8-19 תקן בריטי		13. 1
PS1/2-14 תקן אמריקאי		17. 1
PS1/2-14 תקן בריטי		17. 1
PS3/4-14 תקן בריטי	American Standard	22. 4
PS1-11 תקן בריטי		38. 1
PS1-11. 1-2		38. 1
PT1/16-28 תקן בריטי		6. 7
PT1/8-28 תקן בריטי		6. 7
PT1/4-19 תקן בריטי		8. 6
PT3/8-19 תקן בריטי		14. 6
PT1/2-14 תקן בריטי		18. 3
PT3/4-14 תקן בריטי		25. 0
PT1-11 תקן בריטי		41. 9
NPT1/8-27 תקן אמריקאי	American Standard	6. 7
NPT1/4-18 תקן אמריקאי		8. 6
NPT3/8-18 תקן אמריקאי		14. 6
NPT1/2-14 תקן אמריקאי		18. 3
NPT1/4-14 תקן אמריקאי		25. 0
NPT1-11. 1-2		41. 9

מתכוונן למות עגול AR-D
AR-D Adjustable Circular Die

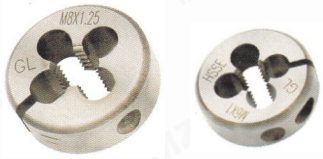

אורך x פסיעה x אשכול (הפוך שיניים /)	External Diameter	לבן
M1. 0x0. 25	20	33. 1
M1. 2x0. 25	20	13. 1
M1. 4x0. 3	20	13. 1
M1. 5x0. 3	20	13. 1
M1. 6x0. 35	20	13. 1
M1. 7x0. 35	20	13. 1
M1. 8x0. 35	20	13. 1
M2. 0x0. 25	20	11. 9
M2. 0x0. 4	20	10. 4
M2. 0x0. 4L הפוך שיניים	20	11. 9
M2. 2x0. 25	20	11. 9
M2. 2x0. 45	20	10. 4
M2. 3x0. 4	20	10. 4
M2. 5x0. 35	20	11. 9
M2. 5x0. 45	20	10. 4
M2. 5x0. 45L הפוך שיניים	20	11. 9
M2. 6x0. 35	20	11. 9
M2. 6x0. 45	20	10. 4
M3. 0x0. 35	20	11. 9
M3. 0x0. 5	20	10. 4
M3. 0x0. 5L הפוך שיניים	20	11. 9
M4. 0x0. 35	20	11. 9
M4. 0x0. 5	20	11. 9
M4. 0x0. 7	20	10. 4
M4. 0x0. 7L הפוך שיניים	20	11. 9
M4. 5x0. 5	20	11. 9
M4. 5x0. 75	20	10. 4
M5. 0x0. 35	20	11. 9
M5. 0x0. 5	20	11. 9
M5. 0x0. 8	20	10. 4
M5. 0x0. 8L הפוך שיניים	20	11. 9
M6. 0x0. 5	20	11. 9
M6. 0x0. 75	20	11. 9
M6. 0x1. 0	20	10. 4
M6. 0x1. 0L הפוך שיניים	20	11. 9
M7. 0x0. 5	25	13. 1
M7. 0x0. 75	25	13. 1
M7. 0x1. 0	25	11. 9
M8. 0x0. 5	25	13. 1
M8. 0x0. 75	25	13. 1
M8. 0x1. 0	25	13. 1
M8. 0x1. 0	25	11. 9
M8. 0x1. 25	25	13. 1
M8. 0x1. 25L הפוך שיניים	25	13. 1
M9. 0x0. 5	25	13. 1
M9. 0x0. 75	25	13. 1
M9. 0x1. 0	25	11. 9
M9. 0x1. 25	25	13. 1
M10x0. 5	25	13. 1
M10x0. 75	25	13. 1
M10x1. 0	25	13. 1
M10x1. 25	25	11. 9
M10x1. 5	25	13. 1
M10x1. 5L הפוך שיניים	25	11. 9
M11x1. 0	25	13. 1
M12x0. 5	25	13. 1
M12x0. 75	25	13. 1
M12x1. 0	25	13. 1
M12x1. 25	25	13. 1
M12x1. 5	25	11. 9
M12x1. 75	25	13. 1
M12x1. 75L הפוך שיניים	38	25. 0
M14x1. 0	38	25. 0
M14x1. 25	38	25. 0
M14x1. 5	38	23. 6
M14x2. 0	38	25. 0
M16x1. 0	38	25. 0
M16x1. 25	38	25. 0
M16x1. 5	38	23. 6
M16x2. 0		

אורך x פסיעה x אשכול (הפוך שיניים /)	External Diameter	לבן
UNF0-80	20	11. 9
UNC1-64	20	10. 4
UNF1-72	20	11. 9
UNC2-56	20	10. 4
UNC3-48	20	10. 4
UNF3-56	20	11. 9
UNC4-40	20	10. 4
UNF4-48	20	11. 9
UNC5-40	20	10. 4
UNC6-32	20	10. 4
UNF6-40	20	11. 9
UNC8-32	20	10. 4
UNF8-36	20	11. 9
UNC10-24	20	10. 4
UNF10-32	20	11. 9
UNC12-24	20	10. 4
UNF12-28	20	11. 9
UNC1/4-20	20	10. 4
UNF1/4-28	20	11. 9
UNS1/4-32	20	11. 9
UNEF1/4-36	20	11. 9
UNC5/16-18	25	11. 9
UNF5/16-24	25	13. 1
UNC3/8-16	25	11. 9
UNF3/8-24	25	13. 1
UNC7/16-14	25	11. 9
UNF7/16-20	25	13. 1
UNC1/2-12	25	11. 9
UNF1/2-20	25	13. 1
W1/8-40	20	10. 4
W5/32-32	20	10. 4
W3/16-24	20	10. 4
W1/4-20	20	10. 4
W5/16-18	25	11. 9
W3/8-16	25	11. 9
W7/16-14	25	11. 9
W1/2-12	25	11. 9

מעל מחיר אינו כולל דמי הובלה, דמי ו.
דולר מקומי דולר עסקה מחיר בסין.
אם יש לך שאלות, אנא שלח דוא"ל: eva@mzgtool.cn

הוספת הערות
Turning Inserts

תמונות מוצר	מפרט	R	USD
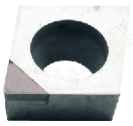 ברזל יצוק וקשוח חומרים סיום עיבוד שבבי	CCGT060202 CBN1 CCGT060204 CBN1 CCGT060208 CBN1 CCGT09T302 CBN1 CCGT09T304 CBN1 CCGT09T308 CBN1 CCGT120402 CBN1 CCGT120404 CBN1 CCGT120408 CBN1	0.2 0.4 0.8 0.2 0.4 0.8 0.2 0.4 0.8	6.9 6.9 6.9 6.9 6.9 6.9 6.9 6.9 6.9
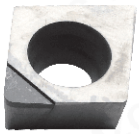 נחושת ואלומיניום סיום עיבוד שבבי	CCGT060202 PCD1 CCGT060204 PCD1 CCGT09T302 PCD1 CCGT09T304 PCD1 CCGT09T308 PCD1 CCGT120402 PCD1 CCGT120404 PCD1 CCGT120408 PCD1	0.2 0.4 0.2 0.4 0.8 0.2 0.4 0.8	6.9 6.9 6.9 6.9 6.9 6.9 6.9 6.9
נחושת ואלומיניום בינונית סיום עיבוד שבבי	CCGT060202-AL ZK01 CCGT060204-AL ZK01 CCGT060208-AL ZK01 CCGT09T302-AL ZK01 CCGT09T304-AL ZK01 CCGT09T308-AL ZK01 CCGT120402-AL ZK01 CCGT120404-AL ZK01 CCGT120408-AL ZK01	0.2 0.4 0.8 0.2 0.4 0.8 0.2 0.4 0.8	1.1 1.1 1.1 1.4 1.4 1.4 2.3 2.3 2.3
נירוסטה עיבוד	CCMT060204 ZM30 CCMT060208 ZM30 CCMT09T304 ZM30 CCMT09T308 ZM30 CCMT120404 ZM30 CCMT120408 ZM30	0.4 0.8 0.4 0.8 0.4 0.8	1.6 1.6 1.7 1.7 2.4 2.4
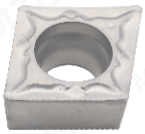 בינונית פיין פלדה Cermet חלקים יש לסיים טוב	CCMT060204-FG ZN60 CCMT09T304-FG ZN60 CCMT09T308-FG ZN60	0.4 0.4 0.8	1.7 1.9 1.9
בינונית פיין פלדה Cermet חלקים יש לסיים טוב	CCMT060202-HQ ZN60 CCMT060204-HQ ZN60 CCMT09T302-HQ ZN60 CCMT09T304-HQ ZN60	0.2 0.4 0.2 0.4	1.7 1.7 1.9 1.9
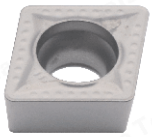 בינונית פיין פלדה Cermet חלקים יש לסיים טוב	CCMT060204-MT ZN60 CCMT09T304-MT ZN60 CCMT09T308-MT ZN60	0.4 0.8 0.8	1.7 1.9 1.9
פיין פלדה Cermet חלקים יש לסיים טוב	CCGT060202EL-U ZN90 CCGT060204EL-U ZN90 CCGT09T302EL-U ZN90 CCGT09T304EL-U ZN90	0.2 0.4 0.2 0.4	4.0 4.0 4.0 4.0
פיין פלדה Cermet חלקים יש לסיים טוב	CCGT060202ER-U ZN90 CCGT060204ER-U ZN90 CCGT09T302ER-U ZN90 CCGT09T304ER-U ZN90	0.2 0.4 0.2 0.4	4.0 4.0 4.0 4.0

תמונות מוצר	מפרט	R	USD
ברזל יצוק וקשוח חומרים סיום עיבוד שבבי	CNMG120402 CBN1 CNMG120404 CBN1 CNMG120408 CBN1	0.2 0.4 0.8	6.9 6.9 6.9
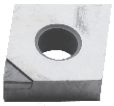 נחושת ואלומיניום סיום עיבוד שבבי	CNMG120402 PCD1 CNMG120404 PCD1 CNMG120408 PCD1	0.2 0.4 0.8	6.9 6.9 6.9
גימור בינוני של פלדה	CNMG120404-TM ZC25 CNMG120408-TM ZC25 CNMG120412-TM ZC25	0.4 0.8 1.2	2.6 2.6 2.6
R-X L-X עיבוד קשה של פלדה	CNMG120408R-X ZC25 CNMG120408L-X ZC25	0.8 0.8	2.6 2.6
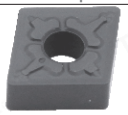 גימור בינוני עיבוד שבבי של פלדה קשה	CNMG120404-TM ZC35 CNMG120408-TM ZC35	0.4 0.8	2.6 2.6
נחושת ואלומיניום בינונית סיום עיבוד שבבי	CNMG120404-HA ZK01 CNMG120408-HA ZK01	0.4 0.8	2.0 2.0
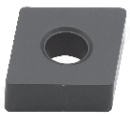 מחצבים בינוניים של ברזל יצוק	CNMA120404 ZK50 CNMA120408 ZK50	0.4 0.8	2.6 2.6
גימור בינוני של ברזל יצוק	CNMG120404 ZK50 CNMG120408 ZK50	0.4 0.8	2.6 2.6
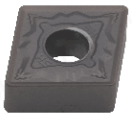 נירוסטה עיבוד	CNMG120408-HS ZM30	0.8	2.6
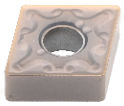 נירוסטה עיבוד	CNMG120404-MA ZM30 CNMG120408-MA ZM30	0.4 0.8	2.6 2.6
נירוסטה עיבוד	CNMG120404-MS ZM30 CNMG120408-MS ZM30	0.4 0.8	2.6 2.6
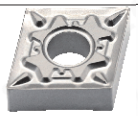 בינונית פיין פלדה Cermet חלקים יש לסיים טוב	CNMG120404-HQ ZN60 CNMG120408-HQ ZN60	0.4 0.8	2.3 2.3
בינונית פיין פלדה Cermet חלקים יש לסיים טוב	CNMG120404-TS ZN60 CNMG120408-TS ZN60	0.4 0.8	2.3 2.3

מעל מחיר אינו כולל דמי הובלה, דמי ו.
דולר מקומי דולר עסקה מחיר בסין.
אם יש לך שאלות, אנא שלח דוא"ל: eva@mzgtool.cn

http://www.mzg.tw

תמונות מוצר	מפרט	R	USD
ברזל יצוק וקשוח חומרים סיום עיבוד שבבי	DCGT070202 CBN1 DCGT070204 CBN1 DCGT070208 CBN1 DCGT11T301 CBN1 DCGT11T302 CBN1 DCGT11T304 CBN1 DCGT11T308 CBN1 DCGW11T308 CBN1	0.2 0.4 0.8 0.1 0.2 0.4 0.8 0.8	6.9 6.9 6.9 6.9 6.9 6.9 6.9 6.9
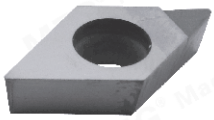 נחושת ואלומיניום סיום עיבוד שבבי	DCGT070201 PCD1 DCGT070202 PCD1 DCGT070204 PCD1 DCGT070208 PCD1 DCGT11T301 PCD1 DCGT11T302 PCD1 DCGT11T304 PCD1 DCGT11T308 PCD1	0.1 0.2 0.4 0.8 0.1 0.2 0.4 0.8	6.9 6.9 6.9 6.9 6.9 6.9 6.9 6.9
נחושת ואלומיניום בינונית סיום עיבוד שבבי	DCGT070202-AL ZK01 DCGT070204-AL ZK01 DCGT11T302-AL ZK01 DCGT11T304-AL ZK01 DCGT11T308-AL ZK01	0.2 0.4 0.2 0.4 0.8	1.4 1.4 1.6 1.6 1.6
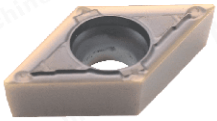 נירוסטה עיבוד	DCMT070204-MV ZM30 DCMT11T304-MV ZM30	0.4 0.4	1.6 1.7
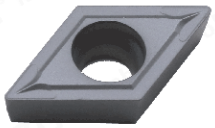 נירוסטה עיבוד	DCMT11T304 ZM30 DCMT11T308 ZM30	0.4 0.8	1.7 1.7
בינונית פיין פלדה Cermet חלקים יש לסיים טוב	DCMT070204-FG ZN60 DCMT11T302-FA ZN60 DCMT11T304-FG ZN60	0.4 0.2 0.4	1.7 1.9 1.9
בינונית פיין פלדה Cermet חלקים יש לסיים טוב	DCMT070202-HQ ZN60 DCMT070204-HQ ZN60 DCMT11T302-HQ ZN60 DCMT11T304-HQ ZN60	0.2 0.4 0.2 0.4	1.7 1.7 1.9 1.9
פיין פלדה Cermet חלקים יש לסיים טוב	DCGT11T302FL-U ZN90 DCGT11T304FL-U ZN90	0.2 0.4	4.0 4.0
פיין פלדה Cermet חלקים יש לסיים טוב	DCGT11T302FR-U ZN90 DCGT11T304FR-U ZN90	0.2 0.4	4.0 4.0

תמונות מוצר	מפרט	R	USD
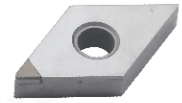 ברזל יצוק וקשוח חומרים סיום עיבוד שבבי	DNMA150404 CBN1 DNMA150408 CBN1	0.4 0.8	6.9 6.9
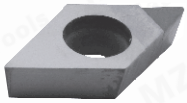 נחושת ואלומיניום סיום עיבוד שבבי	DNMA150404 PCD1 DNMA150408 PCD1	0.4 0.8	6.9 6.9
נחושת ואלומיניום בינונית סיום עיבוד שבבי	DNMG150404-HA ZK01 DNMG150408-HA ZK01 DNMG150604-HA ZK01 DNMG150608-HA ZK01	0.4 0.8 0.4 0.8	4.3 4.3 4.9 4.9
בינונית פיין פלדה Cermet חלקים יש לסיים טוב	DNMG110404-FG ZN60	0.4	2.6
בינונית פיין פלדה Cermet חלקים יש לסיים טוב	DNMG150404-HQ ZN60 DNMG150408-HQ ZN60	0.4 0.8	2.6 2.6
בינונית פלדה קשה Cermet חלקים יש לסיים טוב	DNMG150404L-VF ZN60	0.4	2.6
בינונית פלדה קשה Cermet חלקים יש לסיים טוב	DNMG150404R-VF ZN60	0.4	2.6

מעל מחיר אינו כולל דמי הובלה, דמי ו.
דולר מקומי דולר עסקה מחיר בסין.
אם יש לך שאלות, אנא שלח דוא"ל: eva@mzgtool.cn

הוספת הערות
Turning Inserts

תמונות מוצר	מפרט	R	USD
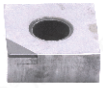 ברזל יצוק וקשוח חומרים סיום עיבוד שבבי	SNMG120404 CBN1 SNMG120408 CBN1	0.4 0.8	6.9 6.9
נחושת ואלומיניום סיום עיבוד שבבי	SNMG120404 PCD1 SNMG120408 PCD1	0.4 0.8	6.9 6.9
עיבוד קשה של פלדה	SNMG120408L-S ZC25	0.8	2.6
עיבוד קשוח של פלדה קשה	SNMG120408L-S ZC35	0.8	2.6
עיבוד קשה של פלדה	SNMG120408R-S ZC25	0.8	2.6
עיבוד קשוח של פלדה קשה	SNMG120408R-S ZC35	0.8	2.6
גימור בינוני של פלדה	SNMG120408-TM ZC25	0.8	2.6
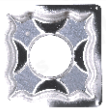 נחושת ואלומיניום בינונית סיום עיבוד שבבי	SNMG120404-HA ZK01 SNMG120408-HA ZK01	0.4 0.8	2.0 2.0
נירוסטה עיבוד	SNMG120408-MA ZM30	0.8	2.6
נירוסטה עיבוד	SNMG120404-MS ZM30	0.4	2.6
נירוסטה עיבוד	SNMG120404-HQ ZN60 SNMG120404-HQ ZN60	0.4 0.8	2.3 2.3
בינונית פיין פלדה Cermet חלקים יש לסיים טוב	SCMT09T304-MT ZN60	0.4	1.9
נחושת ואלומיניום בינונית סיום עיבוד שבבי	SCGT09T304-AL ZK01 SCGT09T308-AL ZK01 SCGT120404-AL ZK01 SCGT120408-AL ZK01	0.4 0.8 0.4 0.8	1.4 1.4 1.9 1.9

תמונות מוצר	מפרט	R	USD
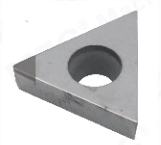 ברזל יצוק וקשוח חומרים סיום עיבוד שבבי	TBGT060102 CBN1 TCGT110302 CBN1 TCGT16T302 CBN1 TCGT16T304 CBN1 TCGT16T308 CBN1 TPGT080202 CBN1 TPGT080204 CBN1 TPGT090202 CBN1 TPGT090204 CBN1 TPGT110202 CBN1 TPGT110204 CBN1 TPGT110302 CBN1 TPGT110304 CBN1 TPGT110308 CBN1	0.2 0.2 0.2 0.4 0.8 0.2 0.4 0.2 0.4 0.2 0.4 0.2 0.4 0.8	6.9 6.9 6.9 6.9 6.9 6.9 6.9 6.9 6.9 6.9 6.9 6.9 6.9 6.9
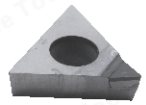 נחושת ואלומיניום סיום עיבוד שבבי	TBGT060102 PCD1 TCGT110202 PCD1 TCGT110204 PCD1 TCGT110304 PCD1 TCGT16T302 PCD1 TCGT16T304 PCD1 TCGT16T308 PCD1 TPGT080202 PCD1 TPGT080204 PCD1 TPGT090202 PCD1 TPGT090204 PCD1 TPGT110204 PCD1 TPGT110302 PCD1 TPGT110304 PCD1	0.2 0.2 0.4 0.4 0.2 0.4 0.8 0.2 0.4 0.2 0.4 0.4 0.2 0.4	6.9 6.9 6.9 6.9 6.9 6.9 6.9 6.9 6.9 6.9 6.9 6.9 6.9 6.9
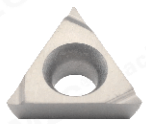 בינונית פיין פלדה Cermet חלקים יש לסיים טוב	TBGT060102L ZN90 TBGT060104L ZN90 TCGT110202L ZN90 TCGT110204L ZN90 TPGH080202L ZN90 TPGH080204L ZN90 TPGH090202L ZN90 TPGH090204L ZN90 TPGH110302L ZN90 TPGH110304L ZN90	0.2 0.4 0.2 0.4 0.2 0.4 0.2 0.4 0.2 0.4	3.4 3.4 3.4 3.4 3.4 3.4 3.4 3.4 3.4 3.4
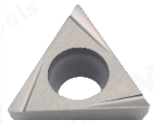 בינונית פיין פלדה Cermet חלקים יש לסיים טוב	TBGT060102L-W ZN90 TBGT060104L-W ZN90 TPGT080202L-W ZN90 TPGT080204L-W ZN90 TPGT090202L-W ZN90 TPGT090204L-W ZN90 TPGT110302L-W ZN90 TPGT110304L-W ZN90	0.2 0.4 0.2 0.4 0.2 0.4 0.2 0.4	3.4 3.4 3.4 3.4 3.4 3.4 3.4 3.4
בינונית פיין פלדה Cermet חלקים יש לסיים טוב	TCMT090202-HQ ZN60 TCMT090204-HQ ZN60 TCMT110202-HQ ZN60 TCMT110204-HQ ZN60 TCMT110208-HQ ZN60 TCMT16T304-HQ ZN60 TPMT110304-HQ ZN60 TPMT110308-HQ ZN60	0.2 0.4 0.2 0.4 0.8 0.4 0.4 0.8	1.7 1.7 1.7 1.7 1.7 2.4 1.7 1.7
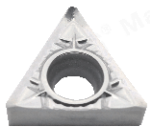 נחושת ואלומיניום בינונית סיום עיבוד שבבי	TCGT090202-AL ZK01 TCGT090204-AL ZK01 TCGT110202-AL ZK01 TCGT110204-AL ZK01 TCGT110302-AL ZK01 TCGT110304-AL ZK01 TCGT16T302-AL ZK01 TCGT16T304-AL ZK01 TCGT16T308-AL ZK01	0.2 0.4 0.2 0.4 0.2 0.4 0.2 0.4 0.8	1.4 1.4 1.4 1.4 1.6 1.6 1.7 1.7 1.7
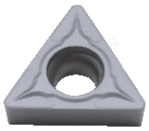 נירוסטה עיבוד	TCMT110204 ZM30 TCMT110208 ZM30 TCMT16T304 ZM30 TCMT16T308 ZM30	0.4 0.8 0.4 0.8	1.6 1.6 2.3 2.3

מעל מחיר אינו כולל דמי הובלה, דמי ו.
דולר מקומי דולר עסקה מחיר בסין.
אם יש לך שאלות, אנא שלח דוא"ל: eva@mzgtool.cn

http://www.mzg.tw

תמונות מוצר	מפרט	R	USD
ברזל יצוק וקשוח חומרים סיום עיבוד שבבי	TNMA160402 CBN1 TNMA160404 CBN1 TNMA160408 CBN1	0.2 0.4 0.8	6.9 6.9 6.9
נחושת ואלומיניום סיום עיבוד שבבי	TNMA160402 PCD1 TNMA160404 PCD1 TNMA160408 PCD1	0.2 0.4 0.8	6.9 6.9 6.9
CQ HQ גימור בינוני של פלדה	TNMG160404-CQ ZC25 TNMG160408-CQ ZC25 TNMG160404-HQ ZC25 TNMG160408-HQ ZC25	0.4 0.8 0.4 0.8	2.3 2.3 2.3 2.3
R-S L-S עיבוד קשה של פלדה	TNMG160404L-S ZC25 TNMG160408L-S ZC25 TNMG160404R-S ZC25 TNMG160408R-S ZC25	0.4 0.8 0.4 0.8	2.3 2.3 2.3 2.3
R-S L-S עיבוד קשוח של פלדה קשה	TNMG160404L-S ZC35 TNMG160408L-S ZC35 TNMG160404R-S ZC35 TNMG160408R-S ZC35	0.4 0.8 0.4 0.8	2.3 2.3 2.3 2.3
גימור בינוני של פלדה	TNMG160404-TM ZC25 TNMG160408-TM ZC25 TNMG160412-TM ZC25	0.4 0.8 1.2	2.3 2.3 2.3
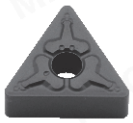 גימור בינוני עיבוד שבבי של פלדה קשה	TNMG160404-TM ZC35 TNMG160408-TM ZC35	0.4 0.8	2.3 2.3
נחושת ואלומיניום בינונית סיום עיבוד שבבי	TNMG160402-HA ZK01 TNMG160404-HA ZK01 TNMG160408-HA ZK01	0.2 0.4 0.8	1.9 1.9 1.9
TNMA מחוספס בינוני עיבוד שבבי של Cast Iron TNMG גימור בינוני עיבוד שבבי של Cast Iron	TNMA160404 ZK50 TNMA160408 ZK50 TNMG160404 ZK50 TNMG160408 ZK50	0.4 0.8 0.4 0.8	2.3 2.3 2.3 2.3
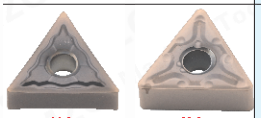 HA MA נירוסטה עיבוד	TNMG160404-HA ZM30 TNMG160408-HA ZM30 TNMG160404-MA ZM30 TNMG160408-MA ZM30	0.4 0.8 0.4 0.8	2.3 2.3 2.3 2.3
נירוסטה עיבוד	TNMG160404-MQ ZM30 TNMG160408-MQ ZM30	0.4 0.8	2.3 2.3
נירוסטה עיבוד	TNMG160404-MS ZM30 TNMG160408-MS ZM30	0.4 0.8	2.3 2.3

תמונות מוצר	מפרט	R	USD
R-C L-C בינונית פיין פלדה Cermet חלקים יש לסיים טוב	TNMG160404L-C ZN60 TNMG160408L-C ZN60 TNMG160404R-C ZN60 TNMG160408R-C ZN60	0.4 0.8 0.4 0.8	1.9 1.9 1.9 1.9
R-S L-S בינונית פיין פלדה Cermet חלקים יש לסיים טוב	TNMG160404L-S ZN60 TNMG160408L-S ZN60 TNMG160404R-S ZN60 TNMG160408R-S ZN60	0.4 0.8 0.4 0.8	1.9 1.9 1.9 1.9
R-VF L-VF בינונית פיין פלדה Cermet חלקים יש לסיים טוב	TNMG160404L-VF ZN60 TNMG160408L-VF ZN60 TNMG160404R-VF ZN60 TNMG160408R-VF ZN60	0.4 0.8 0.4 0.8	1.9 1.9 1.9 1.9
R-FS L-FS בינונית פיין פלדה Cermet חלקים יש לסיים טוב	TNMG160404L-FS ZN60 TNMG160408L-FS ZN60 TNMG160404R-FS ZN60 TNMG160408R-FS ZN60	0.4 0.8 0.4 0.8	1.9 1.9 1.9 1.9
בינונית פיין פלדה Cermet חלקים יש לסיים טוב	TNMG160404-HQ ZN60 TNMG160408-HQ ZN60	0.4 0.8	1.9 1.9
בינונית פיין פלדה Cermet חלקים יש לסיים טוב	TNMG160404-MT ZN60 TNMG160408-MT ZN60	0.4 0.8	1.9 1.9
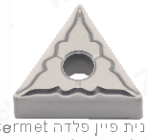 בינונית פיין פלדה Cermet חלקים יש לסיים טוב	TNMG160404-TS ZN60 TNMG160408-TS ZN60	0.4 0.8	1.9 1.9
R-P L-P פיין פלדה Cermet חלקים יש לסיים טוב	TNGG160402L-P ZN90 TNGG160404L-P ZN90 TNGG160402R-P ZN90 TNGG160404R-P ZN90	0.2 0.4 0.2 0.4	3.6 3.6 3.6 3.6
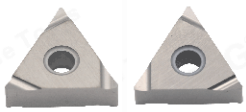 R-S L-S פיין פלדה Cermet חלקים יש לסיים טוב	TNGG160402L-S ZN90 TNGG160404L-S ZN90 TNGG160402R-S ZN90 TNGG160404R-S ZN90	0.2 0.4 0.2 0.4	3.6 3.6 3.6 3.6

מעל מחיר אינו כולל דמי הובלה, דמי ו.
דולר מקומי דולר עסקה מחיר בסין.
אם יש לך שאלות, אנא שלח דוא"ל: eva@mzgtool.cn

תמונות מוצר	מפרט	R	USD
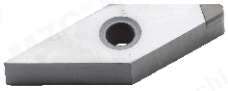 ברזל יצוק וקשוח חומרים סיום עיבוד שבבי	VBMT110302 CBN1 VBMT110304 CBN1 VBMT160402 CBN1 VBMT160404 CBN1 VBMT160408 CBN1 VCGT110302 CBN1 VCGT110304 CBN1 VCGT110308 CBN1 VCGT160402 CBN1 VCGT160404 CBN1 VCGT160408 CBN1 VCGT160412 CBN1	0.2 0.4 0.2 0.4 0.8 0.2 0.4 0.8 0.2 0.4 0.8 1.2	6.9 6.9 6.9 6.9 6.9 6.9 6.9 6.9 6.9 6.9 6.9 6.9
נחושת ואלומיניום סיום עיבוד שבבי	VBGT110301 PCD1 VBGT110302 PCD1 VBGT110304 PCD1 VBGT110308 PCD1 VBGT160402 PCD1 VBGT160404 PCD1 VBGT160408 PCD1 VCGT110301 PCD1 VCGT110302 PCD1 VCGT110304 PCD1 VCGT110308 PCD1 VCGT160401 PCD1 VCGT160402 PCD1 VCGT160404 PCD1 VCGT160408 PCD1 VCGT160412 PCD1	0.1 0.2 0.4 0.8 0.2 0.4 0.8 0.1 0.2 0.4 0.8 0.1 0.2 0.4 0.8 1.2	6.9 6.9 6.9 6.9 6.9 6.9 6.9 6.9 6.9 6.9 6.9 6.9 6.9 6.9 6.9 6.9
נחושת ואלומיניום בינונית סיום עיבוד שבבי	VBGT110302-AL ZK01 VBGT110304-AL ZK01 VBGT160402-AL ZK01 VBGT160404-AL ZK01 VBGT160408-AL ZK01 VCGT110302-AL ZK01 VCGT110304-AL ZK01 VCGT160402-AL ZK01 VCGT160404-AL ZK01 VCGT160408-AL ZK01	0.2 0.4 0.2 0.4 0.8 0.2 0.4 0.2 0.4 0.8	1.1 1.1 2.0 2.0 2.0 1.1 1.1 2.0 2.0 2.0
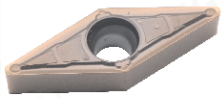 נירוסטה עיבוד	VBMT160404-MV ZM30 VBMT160408-MV ZM30	0.4 0.8	3.7 3.7
בינונית פיין פלדה Cermet חלקים יש לסיים טוב	VBMT110304-HQ ZN60 VBMT160404-HQ ZN60	0.4 0.4	2.7 3.4
בינונית פיין פלדה Cermet חלקים יש לסיים טוב	VBMT160404-MT ZN60	0.4	3.6
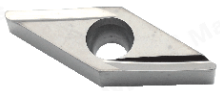 פיין פלדה Cermet חלקים יש לסיים טוב	VBGT110302L ZN90 VBGT110304L ZN90	0.2 0.4	4.7 4.7
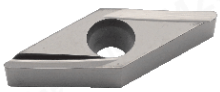 פיין פלדה Cermet חלקים יש לסיים טוב	VBGT110302R-Y ZN90 VBGT110304R-Y ZN90	0.2 0.4	4.7 4.7

תמונות מוצר	מפרט	R	USD
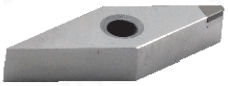 ברזל יצוק וקשוח חומרים סיום עיבוד שבבי	VNMG160404 CBN1 VNMG160408 CBN1	0.4 0.8	6.9 6.9
נחושת ואלומיניום סיום עיבוד שבבי	VNMG160402 PCD1 VNMG160404 PCD1 VNMG160408 PCD1	0.2 0.4 0.8	6.9 6.9 6.9
גימור בינוני של פלדה	VNMG160404-TM ZC25 VNMG160408-TM ZC25	0.4 0.8	2.7 2.7
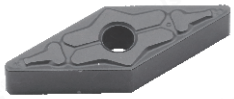 גימור בינוני עיבוד שבבי של פלדה קשה	VNMG160404-TM ZC35 VNMG160408-TM ZC35	0.4 0.8	2.7 2.7
נחושת ואלומיניום בינונית סיום עיבוד שבבי	VNMG160404-AL ZK01 VNMG160408-AL ZK01	0.4 0.8	2.3 2.3
נירוסטה עיבוד	VNMG160404 ZM30 VNMG160408 ZM30	0.4 0.8	2.7 2.7
נירוסטה עיבוד	VNMG160404-HS ZM30 VNMG160408-HS ZM30	0.4 0.8	2.7 2.7
בינונית פיין פלדה Cermet חלקים יש לסיים טוב	VNMG160404-MT ZN60 VNMG160408-MT ZN60	0.4 0.8	2.3 2.3

מעל מחיר אינו כולל דמי הובלה, דמי ו.
דולר מקומי דולר עסקה מחיר בסין.
אם יש לך שאלות, אנא שלח דוא"ל: eva@mzgtool.cn

http://www.mzg.tw

תמונות מוצר	מפרט	R	USD
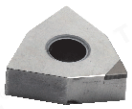 ברזל יצוק וקשוח חומרים סיום עיבוד שבבי	WNMG080404 CBN1 WNMG080408 CBN1 WNMG080412 CBN1	0.4 0.8 1.2	6.9 6.9 6.9
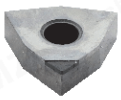 נחושת ואלומיניום סיום עיבוד שבבי	WNMA080402 PCD1 WNMA080404 PCD1 WNMA080408 PCD1	0.2 0.4 0.8	6.9 6.9 6.9
גימור בינוני של פלדה	WNMG080404-CQ ZC25 WNMG080408-CQ ZC25 WNMG080412-CQ ZC25	0.4 0.8 1.2	2.6 2.6 2.6
גימור בינוני של פלדה	WNMG080404-HQ ZC25 WNMG080408-HQ ZC25	0.4 0.8	2.6 2.6
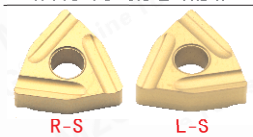 R-S L-S עיבוד קשה של פלדה	WNMG080404L-S ZC25 WNMG080408L-S ZC25 WNMG080404R-S ZC25 WNMG080408R-S ZC25	0.4 0.8 0.4 0.8	2.6 2.6 2.6 2.6
R-S L-S עיבוד קשוח של פלדה קשה	WNMG080404L-S ZC35 WNMG080408L-S ZC35 WNMG080404R-S ZC35 WNMG080408R-S ZC35	0.4 0.8 0.4 0.8	2.6 2.6 2.6 2.6
TM ZC25 TM ZC35 גימור בינוני של פלדה	WNMG080404-TM ZC25 WNMG080408-TM ZC25 WNMG080412-TM ZC25	0.4 0.8 1.2	2.6 2.6 2.6
גימור בינוני של פלדה	WNMG080408-CM ZC25 WNMG080412-CM ZC25	0.8 1.2	2.6 2.6
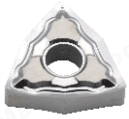 נחושת ואלומיניום בינונית סיום עיבוד שבבי	WNMG080402-HA ZK01 WNMG080404-HA ZK01 WNMG080408-HA ZK01	0.2 0.4 0.8	2.3 2.3 2.3
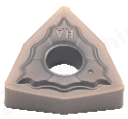 נירוסטה עיבוד	WNMG080404-HA ZM30 WNMG080408-HA ZM30	0.4 0.8	2.6 2.6
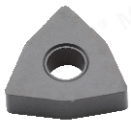 מחצבים בינוניים של ברזל יצוק	WNMA080404 ZK50 WNMA080408 ZK50	0.4 0.8	2.6 2.6
גימור בינוני של ברזל יצוק	WNMG080404 ZK50 WNMG080408 ZK50	0.4 0.8	2.6 2.6

תמונות מוצר	מפרט	R	USD
נירוסטה עיבוד	WNMG080404-MA ZM30 WNMG080408-MA ZM30	0.4 0.8	2.6 2.6
נירוסטה עיבוד	WNMG080404-MQ ZM30 WNMG080408-MQ ZM30	0.4 0.8	2.6 2.6
נירוסטה עיבוד	WNMG080404-MS ZM30 WNMG080408-MS ZM30	0.4 0.8	2.6 2.6
בינונית פיין פלדה Cermet חלקים יש לסיים טוב	WNMG080404-HS ZN60 WNMG080408-HS ZN60	0.4 0.8	2.3 2.3
בינונית פיין פלדה Cermet חלקים יש לסיים טוב	WNMG080404-HQ ZN60 WNMG080408-HQ ZN60	0.4 0.8	2.3 2.3
R-S L-S בינונית פלדה קשה Cermet חלקים יש לסיים טוב	WNMG080404L-X ZN60 WNMG080408L-X ZN60 WNMG080404R-X ZN60 WNMG080408R-X ZN60	0.4 0.8 0.4 0.8	2.3 2.3 2.3 2.3
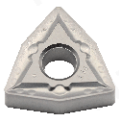 בינונית פיין פלדה Cermet חלקים יש לסיים טוב	WNMG080404-MT ZN60 WNMG080408-MT ZN60	0.4 0.8	2.3 2.3
בינונית פיין פלדה Cermet חלקים יש לסיים טוב	WNMG080404-TS ZN60 WNMG080408-TS ZN60	0.4 0.8	2.3 2.3

חוט
Thread Turning Tool

תמונות מוצר	מפרט	TPI	USD
ZP10 General Machining PCD1 נחושת ואלומיניום סיום עיבוד שבבי מטרי חיצוני 60° עיבוד אשכולות	16ER 050ISO ZP10	0.50	2.0
	16ER 075ISO ZP10	0.75	2.0
	16ER 100ISO ZP10	1.00	2.0
	16ER 125ISO ZP10	1.25	2.0
	16ER 150ISO ZP10	1.50	2.0
	16ER 175ISO ZP10	1.75	2.0
	16ER 200ISO ZP10	2.00	2.0
	16ER 250ISO ZP10	2.50	2.0
	16ER 300ISO ZP10	3.00	2.0
	16ER 350ISO ZP10	3.50	2.0
	16ER A60 ZP10	0.5-1.5	2.0
	16ER AG60 PCD1	0.5-3.0	6.9
	16ER AG60 ZP10	0.5-3.0	2.0
	16ER G60 ZP10	1.5-3.0	2.0
	22ER 350ISO ZP10	3.50	5.1
	22ER 400ISO ZP10	4.00	5.1
	22ER 500ISO ZP10	5.00	5.1
	22ER 600ISO ZP10	6.00	5.1
	22ER N60 ZP10	3.5-5.0	5.1
B-SEL SER עיבוד אשכולות חיצוני	SER1616H16	–	7.1
	SER2020K16	–	7.1
	SER2525M16	–	9.3
	SER2020K22	–	9.6
	SER2525M22	–	13.1
	SER3232P22	–	20.3
	B-SEL1212H16	–	9.6
	B-SEL1616H16	–	9.6
	B-SEL2020K16	–	9.6
	B-SEL2525M16	–	13.1
ZP10 General Machining PCD1 נחושת ואלומיניום סיום עיבוד שבבי מטרי חור פנימי 60° עיבוד אשכולות	06IR A60 ZP10	0.5-1.25	4.7
	08IR 150ISO ZP10	1.50	4.1
	08IR A60 ZP10	0.5-1.5	4.1
	11IR 150ISO ZP10	1.5	2.0
	11IR 200ISO ZP10	2.0	2.0
	11IR A60 ZP10	0.5-1.5	2.0
	16IR 050ISO ZP10	0.50	2.0
	16IR 075ISO ZP10	0.75	2.0
	16IR 100ISO ZP10	1.00	2.0
	16IR 125ISO ZP10	1.25	2.0
	16IR 150ISO ZP10	1.50	2.0
	16IR 175ISO ZP10	1.75	2.0
	16IR 200ISO ZP10	2.00	2.0
	16IR 250ISO ZP10	2.50	2.0
	16IR 300ISO ZP10	3.00	2.0
	16IR 350ISO ZP10	3.50	2.0
	16IR A60 ZP10	0.5-1.5	2.0
	16IR AG60 PCD1	0.5-3.0	6.9
	16IR AG60 ZP10	0.5-3.0	2.0
	16IR G60 ZP10	1.5-3.0	2.0
	22IR 350ISO ZP10	3.50	5.1
	22IR 400ISO ZP10	4.00	5.1
	22IR 500ISO ZP10	5.00	5.1
	22IR 600ISO ZP10	6.00	5.1
	22IR N60 ZP10	3.5-5.0	5.1
חור פנימי עיבוד אשכולות	SNR0005K06-A12	–	7.1
	SNR0007J08	–	5.1
	SNR0008K08	–	5.1
	SNR0010K11	–	5.1
	SNR0012M11	–	5.4
	SNR0013N16	–	6.1
	SNR0014N16	–	6.7
	SNR0016Q16	–	6.7
	SNR0020R16	–	7.1
	SNR0025S16	–	11.7
	SNR0032T16	–	20.3
	SNR0020R22	–	10.7
	SNR0025S22	–	14.3
	SNR0032T22	–	22.9
TKFT.. TTP.. עיבוד של 60 מטרי אשכול חלקים קטנים	TKFT6001 ZP15	0.5-3.0	5.9
	TTP6001 ZP15	0.5-3.0	5.9
	TTP..		
	TTPR12	–	9.3
	TTPR16	–	11.7

תמונות מוצר	מפרט	TPI	USD
חוטים טרפזיים עבור 30° שידור DIN103 עיבוד אשכולות חיצוני	16ER 2TR ZP10	2.0	2.0
	16ER 3TR ZP10	3.0	2.0
חוטים טרפזיים עבור 30° שידור DIN103 עיבוד חוטים פנימיים	16IR 2TR ZP10	2.0	2.0
	16IR 3TR ZP10	3.0	2.0
ZP10 General Machining PCD1 נחושת ואלומיניום סיום עיבוד שבבי אינץ' חיצוני 55° עיבוד אשכולות	16ER 11W ZP10	1 Inch 11 Tooth	2.0
	16ER 14W ZP10	1 Inch 14 Tooth	2.0
	16ER 19W ZP10	1 Inch 19 Tooth	2.0
	16ER 24W ZP10	1 Inch 24 Tooth	2.0
	16ER 8W ZP10	1 Inch 8 Tooth	2.0
	16ER A55 ZP10	0.5-1.5	2.0
	16ER AG55 PCD1	0.5-3.0	6.9
	16ER AG55 ZP10	0.5-3.0	2.0
	16ER G55 ZP10	1.5-3.0	2.0
	22ER N55 ZP10	3.5-5.0	5.1
ZP10 General Machining PCD1 נחושת ואלומיניום סיום עיבוד שבבי אינץ' חור פנימי 55° עיבוד אשכולות	06IR A55 ZP10	0.5-1.25	4.7
	08IR A55 ZP10	0.5-1.5	4.1
	11IR 19W ZP10	1 Inch 19 Tooth	2.0
	16IR 11W ZP10	1 Inch 11 Tooth	2.0
	16IR 12W ZC01	1 Inch 12 Tooth	2.0
	16IR 14W ZP10	1 Inch 14 Tooth	2.0
	16IR 19W ZP10	1 Inch 19 Tooth	2.0
	16IR A55 ZP10	0.5-1.5	2.0
	16IR AG55 PCD1	0.5-3.0	6.9
	16IR AG55 ZP10	0.5-3.0	2.0
	16IR G55 ZP10	1.5-3.0	2.0
	22IR N55 ZP10	3.5-5.0	5.1
אמריקאי חיצוני 60° עיבוד אשכולות	16ER 12UN ZP10	1 Inch 12 Tooth	2.0
	16ER 14UN ZP10	1 Inch 14 Tooth	2.0
	16ER 16UN ZP10	1 Inch 16 Tooth	2.0
	16ER 18UN ZP10	1 Inch 18 Tooth	2.0
	16ER 20UN ZP10	1 Inch 20 Tooth	2.0
חור פנימי אמריקאי 60° עיבוד אשכולות	16IR 12UN ZP10	1 Inch 12 Tooth	2.0
	16IR 14UN ZP10	1 Inch 14 Tooth	2.0
	16IR 16UN ZP10	1 Inch 16 Tooth	2.0
	16IR 18UN ZP10	1 Inch 18 Tooth	2.0
	16IR 20UN ZP10	1 Inch 20 Tooth	2.0
BSPT בריטית תקן Taper Tube הליך משנה חיצוני הליך משנה	16ER 11BSPT ZP10	1 Inch 11 Tooth	2.0
	16ER 14BSPT ZP10	1 Inch 14 Tooth	2.0
	16ER 19BSPT ZP10	1 Inch 19 Tooth	2.0
	16ER 28BSPT ZP10	1 Inch 28 Tooth	2.0
BSPT בריטית תקן Taper חוט פנימי Tube עיבוד תבריג חור	16IR 11BSPT ZP10	1 Inch 11 Tooth	2.0
	16IR 14BSPT ZP10	1 Inch 14 Tooth	2.0
צינור צנרת NPT עיבוד אשכולות חיצוני	16ER 11.5NPT ZP10	1 Inch 11.5 Tooth	2.0
	16ER 14NPT ZP10	1 Inch 14 Tooth	2.0
	16ER 18NPT ZP10	1 Inch 18 Tooth	2.0
חוט פנימי NPT צינור עיבוד אשכולות	16IR 11.5NPT ZP10	1 Inch 11.5 Tooth	2.0
	16IR 14NPT ZP10	1 Inch 14 Tooth	2.0

מעל מחיר אינו כולל דמי הובלה, דמי ו.
דולר מקומי דולר עסקה מחיר בסין.
אם יש לך שאלות, אנא שלח דוא"ל: eva@mzgtool.cn

תמונות מוצר	מפרט	Width	USD
1-2.2 mm ואת עומק 0.5-3 mm רוחב חריץ מלאי חומר כללי ניתן לחתוך באופן רוחבי	T16E100 ZP15 T16E150 ZP15 T16E160 ZP15 T16E200 ZP15 T16E250 ZP15 T16E300 ZP15	1.0 1.5 1.6 2.0 2.5 3.0	3.0 3.0 3.0 3.0 3.0 3.0
	SER1616H16 SER2020K16 SER2525M16	– – –	7.1 7.1 9.3
1-2.2 mm ואת עומק 0.5-3 mm רוחב חריץ מלאי חומר כללי ניתן לחתוך באופן רוחבי	T11N100 ZP15 T11N150 ZP15 T11N200 ZP15 T16N100 ZP15 T16N150 ZP15 T16N160 ZP15 T16N180 ZP15 T16N200 ZP15 T16N230 ZP15 T16N250 ZP15 T16N300 ZP15	1.0 1.5 2.0 1.0 1.5 1.6 1.8 2.0 2.3 2.5 3.0	3.0 3.0 3.0 3.0 3.0 3.0 3.0 3.0 3.0 3.0 3.0
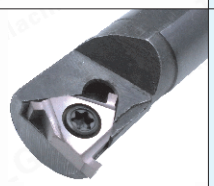	SNR0010K11 SNR0012M11 SNR0013N16 SNR0014N16 SNR0016Q16 SNR0020R16 SNR0025S16	– – – – – – –	5.1 5.4 6.1 6.7 6.7 7.1 11.7
16° Taper חלקים קטנים עיבוד גזירה	CTP10FR ZP15 CTP15FR ZP15 CTP20FR ZP15 CTPA10FR ZP15 CTPA15FR ZP15 CTPA20FR ZP15	1.0 1.5 2.0 1.0 1.5 2.0	5.9 5.9 5.9 6.6 6.6 6.6
חלקים קטנים גזור עיבוד/	CTP10FRN ZP15 CTP15FRN ZP15 CTP20FRN ZP15 CTPA10FRN ZP15 CTPA15FRN ZP15 CTPA20FRN ZP15	1.0 1.5 2.0 1.0 1.5 2.0	5.9 5.9 5.9 6.6 6.6 6.6
CTPSL CTPASL..	CTPSL10 CTPSL12 CTPASL10 CTPASL12 CTPASL16	– – – – –	10.7 11.9 10.7 11.9 14.3
CTPR/CTPAR..	CTPR08 CTPR10 CTPR12 CTPR16 CTPR20 CTPAR10 CTPAR12 CTPAR16 CTPAR20 CTPAR25	– – – – – – – – – –	11.9 9.4 9.4 9.4 10.7 9.4 9.4 9.4 10.7 14.3
חזרה הפיכת חלקים קטנים	TTB6001 ZP15	–	5.9
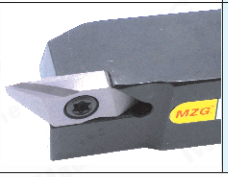	TBPR10 TBPR12 TBPAR10 TBPAR12 TBPAR16	– – – – –	9.4 9.4 9.4 9.4 9.4

תמונות מוצר	מפרט	Width	USD
חלקים קטנים גזור עיבוד/	TKF12R100-S ZP15 TKF12R150-S ZP15 TKF12R200-S ZP15 TKF16R100-S ZP15 TKF16R150-S ZP15 TKF16R200-S ZP15	1.0 1.5 2.0 1.0 1.5 2.0	5.9 5.9 5.9 6.6 6.6 6.6
16° Taper חלקים קטנים עיבוד גזירה	TKF12R100-S16R ZP15 TKF12R150-S16R ZP15 TKF12R200-S16R ZP15 TKF16R100-S16R ZP15 TKF16R150-S16R ZP15 TKF16R200-S16R ZP15	1.0 1.5 2.0 1.0 1.5 2.0	5.9 5.9 5.9 6.6 6.6 6.6
חזרה הפיכת חלקים קטנים	TKFB6001 ZP15	–	5.9
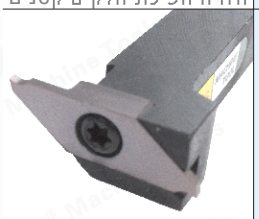 KTKFSL..	KTKFSL1010JX12 KTKFSL1212JX12 KTKFSL1212JX16	– – –	11.9 11.9 11.9
KTKFR..	KTKFR0810JX12 KTKFR1010JX12 KTKFR1212JX12 KTKFR1616JX12 KTKFR1010JX16 KTKFR1212JX16 KTKFR1616K16 KTKFR2020JX16	– – – – – – – –	11.9 9.4 9.4 9.4 9.4 9.4 9.4 10.7
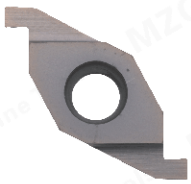 סיום עיבוד שבבי פנים	FVC1604R150 ZP15 FVC1604R200 ZP15 FVV1604R300 ZP15	1.5 2.0 3.0	4.3 4.3 4.3
SVQCR..	SVQCR2020K16-NJ	–	11.9
סיום עיבוד שבבי פנים	VC1604R250 ZP15 VC1604R300 ZP15	2.5 3.0	4.3 4.3
SGIVFR..	SGIVFR16Q16 SGIVFR20Q16 SGIVFR25R16	– – –	14.3 14.3 16.7

מעל מחיר אינו כולל דמי הובלה, דמי ו.
דולר מקומי דולר עסקה מחיר בסין.
אם יש לך שאלות, אנא שלח דוא"ל: eva@mzgtool.cn

http://www.mzg.tw

גירוי חיצוני גלילי
External Cylindrical Drag tool

תמונות מוצר	מפרט	Width	USD
רוחב חריץ מלאי 0.3-3.2mm עומק חיתוך סלקטיבי 0.8-4 mm חומר כללי יכול להיות חתך חוצה	TGF32R050 ZP15 TGF32R080 ZP15 TGF32R100 ZP15 TGF32R110 ZP15 TGF32R120 ZP15 TGF32R125 ZP15 TGF32R130 ZP15 TGF32R140 ZP15 TGF32R150 ZP15 TGF32R160 ZP15 TGF32R170 ZP15 TGF32R180 ZP15 TGF32R190 ZP15 TGF32R200 ZP15 TGF32R210 ZP15 TGF32R220 ZP15 TGF32R230 ZP15 TGF32R250 ZP15 TGF32R260 ZP15 TGF32R270 ZP15 TGF32R280 ZP15 TGF32R290 ZP15 TGF32R300 ZP15	0.5 0.8 1.0 1.1 1.2 1.25 1.3 1.4 1.5 1.6 1.7 1.8 1.9 2.0 2.1 2.2 2.3 2.5 2.6 2.7 2.8 2.9 3.0	2.6 2.6 2.6 2.6 2.6 2.6 2.6 2.6 2.6 2.6 2.6 2.6 2.6 2.6 2.6 2.6 2.6 2.6 2.6 2.6 2.6 2.6 2.6
KTGFR..	KTGFR1010H16 KTGFR1212H16 KTGFR1616H16 KTGFR2020K16 KTGFR2525M16	– – – – –	6.9 6.9 6.9 6.9 9.0
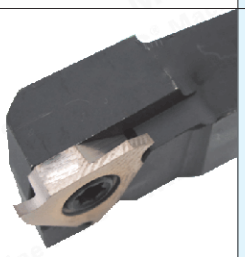	KTGFR1010H16F KTGFR1212H16F KTGFR1616H16F KTGFR2020K16F	– – – –	6.7 6.7 6.7 6.7
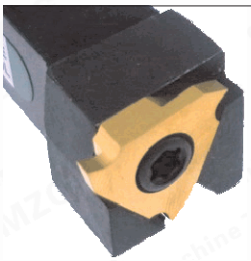 KTGFSL..	KTGFSL1010H16 KTGFSL1212H16 KTGFSL1616H16 KTGFSL2020K16 KTGFSL2525M16	– – – – –	6.9 6.9 6.9 6.9 9.3
S..-KTGFL..	S16N-KTGFL16 S20Q-KTGFL16 S25R-KTGFL16	– – –	9.3 11.0 13.1

תמונות מוצר	מפרט	Width	USD
רוחב חריץ מלאי 0.3-3.2mm עומק חיתוך סלקטיבי 0.8-4 mm חומר כללי יכול להיות חתך חוצה	TGF32L050 ZP15 TGF32L080 ZP15 TGF32L100 ZP15 TGF32L110 ZP15 TGF32L120 ZP15 TGF32L125 ZP15 TGF32L130 ZP15 TGF32L140 ZP15 TGF32L150 ZP15 TGF32L160 ZP15 TGF32L170 ZP15 TGF32L180 ZP15 TGF32L190 ZP15 TGF32L200 ZP15 TGF32L210 ZP15 TGF32L220 ZP15 TGF32L230 ZP15 TGF32L250 ZP15 TGF32L260 ZP15 TGF32L270 ZP15 TGF32L280 ZP15 TGF32L290 ZP15 TGF32L300 ZP15	0.5 0.8 1.0 1.1 1.2 1.25 1.3 1.4 1.5 1.6 1.7 1.8 1.9 2.0 2.1 2.2 2.3 2.5 2.6 2.7 2.8 2.9 3.0	2.6 2.6 2.6 2.6 2.6 2.6 2.6 2.6 2.6 2.6 2.6 2.6 2.6 2.6 2.6 2.6 2.6 2.6 2.6 2.6 2.6 2.6 2.6
KTGFL..	KTGFL1010H16 KTGFL1212H16 KTGFL1616H16 KTGFL2020K16 KTGFL2525M16	– – – – –	6.9 6.9 6.9 6.9 9.0
	KTGFL1010H16F KTGFL1212H16F KTGFL1616H16F KTGFL2020K16F	– – – –	6.7 6.7 6.7 6.7
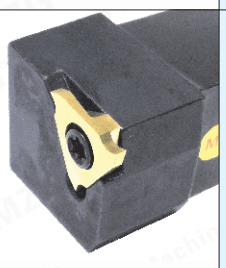 KTGFSR..	KTGFSR1010H16 KTGFSR1212H16 KTGFSR1616H16 KTGFSR2020K16 KTGFSR2525M16	– – – – –	6.9 6.9 6.9 6.9 9.3
S..-KTGFR..	S16N-KTGFR16 S20Q-KTGFR16 S25R-KTGFR16	– – –	9.3 11.0 13.1

מעל מחיר אינו כולל דמי הובלה, דמי ו.
דולר מקומי דולר עסקה מחיר בסין.
אם יש לך שאלות, אנא שלח דוא"ל: eva@mzgtool.cn

http://www.mzg.tw

תמונות מוצר	מפרט	Width	USD
רוחב חריץ מלאי 1.0-4.8mm עומק חיתוך סלקטיבי 2.0-5.0 mm חומר כללי יכול להיות חתך חוצה	GBA43R250 ZP15 GBA43R300 ZP15 GBA43R350 ZP15 GBA43R400 ZP15 GBA43R450 ZP15	2.5 3.0 3.5 4.0 4.5	6.1 6.1 6.1 6.1 6.1
CGBR.. 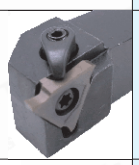	CGBR1616H43 CGBR2020K43 CGBR2525M43	– – –	9.3 13.1 16.4
CGBSL.. 	CGBSL2020K43 CGBSL2525M43	– –	12.4 19.0
SGBR.. 	SGBR1616H43 SGBR2020K43 SGBR2525M43	– – –	6.7 6.7 9.0
SGBSL.. 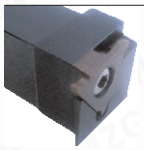	SGBSL2020K43 SGBSL2525M43	– –	10.7 14.3
רוחב חריץ מלאי 1.0-4.8mm עומק חיתוך סלקטיבי 2.0-5.0 mm חומר כללי יכול להיות חתך חוצה	GBA43L250 ZP15 GBA43L300 ZP15 GBA43L350 ZP15 GBA43L400 ZP15 GBA43L450 ZP15	2.5 3.0 3.5 4.0 4.5	6.1 6.1 6.1 6.1 6.1
CGBL.. 	CGBL1616H43 CGBL2020K43 CGBL2525M43	– – –	9.3 13.1 16.4
CGBSR.. 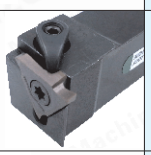	CGBSR2020K43 CGBSR2525M43	– –	12.4 19.0
SGBL.. 	SGBL1616H43 SGBL2020K43 SGBL2525M43	– – –	6.7 6.7 9.0
SGBSR.. 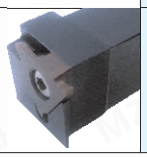	SGBSR2020K43 SGBSR2525M43	– –	10.7 14.3

תמונות מוצר	מפרט	Width	USD
 עיבוד שבבי SIGER.. פלדה האביב	GER100-A ZP15 GER150-A ZP15 SIGER0606A-EH SIGER0808A-EH פלדה האביב SIGER0808A-EHT	1.0 1.5 – – –	4.7 4.7 19.0 11.9 11.9
 עיבוד שבבי SIGER.. פלדה האביב	GER100-B ZP15 GER150-B ZP15 GER200-B ZP15 GER250-B ZP15 GER300-B ZP15 SIGER1010B-EH SIGER1210B-EH פלדה האביב SIGER1010B-EHT SIGER1210B-EHT	1.0 1.5 2.0 2.5 3.0 – – – –	4.7 4.7 4.7 4.7 4.7 11.9 11.9 11.9 11.9
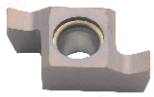 עיבוד שבבי SIGER.. פלדה האביב	GER100-C ZP15 GER150-C ZP15 GER200-C ZP15 GER250-C ZP15 GER300-C ZP15 GER350-C ZP15 SIGER1412C-EH SIGER1616C-EH פלדה האביב SIGER1412C-EH	1.0 1.5 2.0 2.5 3.0 3.5 – – –	4.7 4.7 4.7 4.7 4.7 4.7 11.9 13.3 11.9
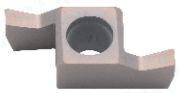 עיבוד שבבי SIGER.. פלדה האביב	GER100-D ZP15 GER150-D ZP15 GER200-D ZP15 GER250-D ZP15 GER300-D ZP15 GER400-D ZP15 SIGER2020D-EH SIGER2525D-EH	1.0 1.5 2.0 2.5 3.0 4.0 – –	5.1 5.1 5.1 5.1 5.1 5.1 14.3 16.7
   עיבוד שבבי	7GR100 ZP15 7GR150 ZP15 7GR200 ZP15 SNGR08J07 SNGR10K07 פלדה האביב SNGR10K07	1.0 1.5 2.0 – – –	2.6 2.6 2.6 8.6 8.6 9.6
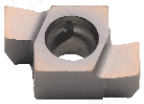 עיבוד שבבי SNGR.. פלדה האביב	8GR200 ZP15 8GR300 ZP15 SNGR10K08 SNGR12M08 פלדה האביב SNGR10K08	2.0 3.0 – – –	2.9 2.9 8.6 9.0 11.9
עיבוד שבבי SNGR..	9GR100 ZP15 9GR200 ZP15 9GR250 ZP15 9GR300 ZP15 SNGR12M09 SNGR16Q09 SNGR20R09	1.0 2.0 2.5 3.0 – – –	3.0 3.0 3.0 3.0 9.0 11.0 13.1

Groving / Cut-Off כלי פונה
Grooving/Cut-Off Turning Tool

תמונות מוצר	מפרט	Width	USD
ברזל יצוק וקשוח חומרים סיום עיבוד שבבי	MGMN150 CBN1 MGMN200 CBN1 MGMN250 CBN1 MGMN300 CBN1 MGMN400 CBN1 MGMN500 CBN1	1.5 2.0 2.5 3.0 4.0 5.0	6.9 6.9 6.9 6.9 6.9 6.9
נחושת ואלומיניום סיום עיבוד שבבי	MGMN150 PCD1 MGMN200 PCD1 MGMN250 PCD1 MGMN300 PCD1 MGMN400 PCD1	1.5 2.0 2.5 3.0 4.0	6.9 6.9 6.9 6.9 6.9
עיבוד גרוטאות / חיתוך	MGGN300 ZP15 MGGN400 ZP15	3.0 4.0	1.6 1.7
8° Taper גזור עיבוד	MGGN200-Q ZP15 MGGN300-Q ZP15	2.0 3.0	1.7 1.7
נחושת או אלומיניום עיבוד גרוטאות / חיתוך	MGGN200 ZK01 MGGN300 ZK01 MGGN400 ZK01	2.0 3.0 4.0	1.7 1.9 2.3
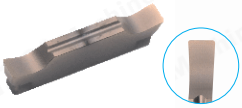 עיבוד גרוטאות / חיתוך	MGGN150 ZP30 MGGN200 ZP30 MGGN250 ZP30 MGGN300 ZP30 MGGN400 ZP30 MGGN500 ZP30	1.5 2.0 2.5 3.0 4.0 5.0	1.7 1.7 1.7 1.7 2.0 2.7
8° Taper גזור עיבוד	MGGN150R-8 ZP30 MGGN200R-8 ZP30 MGGN250R-8 ZP30 MGGN300R-8 ZP30 MGGN400R-8 ZP30 MGGN500R-8 ZP30	1.5 2.0 2.5 3.0 4.0 5.0	1.7 1.7 1.9 2.0 2.4 3.1
8° Taper גזור עיבוד	MGGN150L-8 ZP30 MGGN200L-8 ZP30 MGGN250L-8 ZP30 MGGN300L-8 ZP30 MGGN400L-8 ZP30	1.5 2.0 2.5 3.0 4.0	1.7 1.7 1.9 2.0 2.4
-G -M Copper or Aluminum עיבוד גרוטאות / חיתוך	MGMN150-G ZK01 MGMN200-G ZK01 MGMN200-M ZK01 MGMN300-M ZK01 MGMN400-M ZK01	1.5 2.0 2.0 3.0 4.0	1.7 1.7 1.7 1.7 2.0
בינוני בסדר Cermet לסיים טובחלקי פלדה יש	MGMN200-G ZN60 MGMN300-M ZN60 MGMN400-M ZN60 MGMN500-M ZN60	2.0 3.0 4.0 5.0	1.4 1.7 2.0 2.7
-H -T פלדת אל - חלד עיבוד גרוטאות / חיתוך	MGMN200-T ZP30 MGMN300-T ZP30 MGMN400-T ZP30 MGMN300-H ZP30	2.0 3.0 4.0 3.0	1.6 1.6 2.0 1.6
-G -M פלדה Groving גזור עיבוד/	MGMN200-G ZP20 MGMN250-G ZP20 MGMN250-M ZP20 MGMN300-M ZP20 MGMN400-M ZP20	2.0 2.5 2.5 3.0 4.0	1.6 1.6 1.6 1.6 2.0
-G -M פלדה קשה גזור עיבוד/	MGMN150-G ZP30 MGMN200-M ZP30 MGMN200-G ZP30 MGMN250-M ZP30 MGMN250-G ZP30 MGMN300-M ZP30 MGMN400-M ZP30 MGMN500-M ZP30	1.5 2.0 2.0 2.5 2.5 3.0 4.0 5.0	1.6 1.6 1.6 1.6 1.6 1.6 2.0 2.7

תמונות מוצר	מפרט	Width	USD
-G -M גימור בגרובינג פרופיל של חלקי פלדה	MRMN200-G ZP30 MRMN200-M ZP30 MRMN300-M ZP30 MRMN400-M ZP30	R1.0 R1.0 R1.5 R2.0	1.6 1.6 1.6 2.0
ברזל יצוק וקשוח חומרים סיום עיבוד שבבי	MRMN400 CBN1	R2.0	6.9
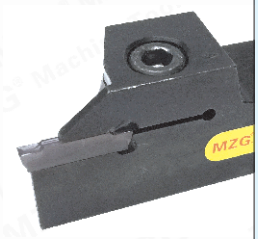 גלילי גרוב / חתוך	MGEHR1010-1.5 MGEHR1010-2 MGEHR1212-1.5 MGEHR1212-2 MGEHR1212-3 MGEHR1616-1.5 MGEHR1616-2 MGEHR1616-2.5 MGEHR1616-3 MGEHR1616-4 MGEHR2020-1.5 MGEHR2020-2 MGEHR2020-2.5 MGEHR2020-3 MGEHR2020-4 MGEHR2020-5 MGEHR2020-6 MGEHR2525-1.5 MGEHR2525-2 MGEHR2525-2.5 MGEHR2525-3 MGEHR2525-4 MGEHR2525-5 MGEHR2525-6 MGEHR3232-2 MGEHR3232-3 MGEHR3232-4 MGEHR3232-5 MGEHR3232-6	1.5 2.0 1.5 2.0 3.0 1.5 2.0 2.5 3.0 4.0 1.5 2.0 2.5 3.0 4.0 5.0 6.0 1.5 2.0 2.5 3.0 4.0 5.0 6.0 2.0 3.0 4.0 5.0 6.0	9.0 9.0 9.0 9.0 9.0 6.7 6.7 6.7 6.7 6.7 6.7 6.7 6.7 6.7 6.7 8.3 9.0 9.0 9.0 9.0 9.0 9.0 10.7 16.4 16.4 16.4 16.4 17.9
פלדה האביב גלילי גרוב / חתוך	MGEHR1010-1.5T12 MGEHR1010-2T12 MGEHR1212-1.5T12 MGEHR1212-2T12 MGEHR1616-1.5T13 MGEHR1616-2T16 MGEHR1616-2.5T18 MGEHR1616-3T12 MGEHR1616-3T20 MGEHR1616-4T20 MGEHR2020-1.5T13 MGEHR2020-2T16 MGEHR2020-3T20 MGEHR2020-4T20 MGEHR2525-3T20 MGEHR2525-4T20	1.5 2.0 1.5 2.0 1.5 2.0 2.5 3.0 3.0 4.0 1.5 2.0 3.0 4.0 3.0 4.0	10.7 10.7 9.6 9.6 9.0 9.0 9.0 9.0 9.0 9.0 9.6 9.6 9.6 9.6 11.0 11.0
גלילי גרוב / חתוך	MGEHL1010-1.5 MGEHL1010-2 MGEHL1212-1.5 MGEHL1212-2 MGEHL1616-1.5 MGEHL1616-2 MGEHL1616-2.5 MGEHL1616-3 MGEHL1616-4 MGEHL2020-1.5 MGEHL2020-2 MGEHL2020-2.5 MGEHL2020-3 MGEHL2020-4 MGEHL2020-5 MGEHL2525-2 MGEHL2525-2.5 MGEHL2525-3 MGEHL2525-4 MGEHL2525-5 MGEHL2525-6 MGEHL3232-3 MGEHL3232-4 MGEHL3232-5 MGEHL3232-6	1.5 2.0 1.5 2.0 1.5 2.0 2.5 3.0 4.0 1.5 2.0 2.5 3.0 4.0 5.0 2.0 2.5 3.0 4.0 5.0 6.0 3.0 4.0 5.0 6.0	9.0 9.0 9.0 9.0 6.7 6.7 6.7 6.7 6.7 6.7 6.7 6.7 6.7 6.7 6.7 9.0 9.0 9.0 9.0 9.0 9.0 10.7 16.4 16.4 16.4 17.9

.מעל מחיר אינו כולל דמי הובלה, דמי ו
.דולר מקומי דולר עסקה מחיר בסין
.אם יש לך שאלות, אנא שלח דוא"ל: eva@mzgtool.cn

תמונות מוצר	מפרט	Width	USD
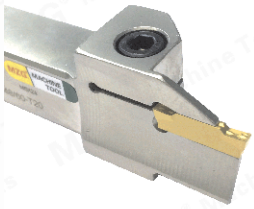 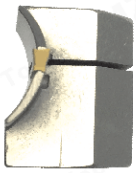 עיבוד שבבי של מעגלי גרוב על פני קצה	MGHH320R-35/48 MGHH320R-48/66 MGHH320R-64/100 MGHH320R-98/160 MGHH320R-160/400 MGHH325R-35/48 MGHH325R-48/60 MGHH325R-60/75 MGHH325R-64/100 MGHH325R-100/140 MGHH325R-160/400 MGHH325R-200/800 MGHH420R-48/60 MGHH420R-60/75 MGHH420R-64/100 MGHH420R-98/160 MGHH420R-160/400 MGHH425R-48/66 MGHH425R-64/100 MGHH425R-100/140 MGHH425R-160/400 MGHH425R-200/800	3.0 3.0 3.0 3.0 3.0 3.0 3.0 3.0 3.0 3.0 3.0 3.0 4.0 4.0 4.0 4.0 4.0 4.0 4.0 4.0 4.0 4.0	19.0 19.0 19.0 19.0 19.0 28.6 28.6 28.6 28.6 28.6 28.6 28.6 19.0 19.0 19.0 19.0 19.0 28.6 28.6 28.6 28.6 28.6
פלדה האביב עיבוד שבבי של מעגלי גרוב על פני קצה	MGHH320R13-30/50 MGHH320R15-50/80 MGHH320R17-80/160 MGHH320R18-160/400 MGHH325R18-160/400 MGHH420R15-30/50 MGHH420R18-50/80 MGHH420R20-80/160 MGHH425R15-30/50 MGHH425R18-50/80 MGHH425R20-80/160 MGHH425R20-160-400	3.0 3.0 3.0 3.0 3.0 4.0 4.0 4.0 4.0 4.0 4.0 4.0	21.9 21.9 21.9 21.9 23.9 21.9 21.9 21.9 23.9 23.9 23.9 23.9
פלדה האביב עיבוד שבבי של מעגלי גרוב על פני קצה	MFH216R08-20/140 MFH320R10-25/140 MFH325R10-25/140 MFH420R12-25/140 MFH425R08-25/140 MFH425R10-25/140	2.0 3.0 3.0 4.0 4.0 4.0	16.7 21.4 24.6 21.4 24.6 24.6
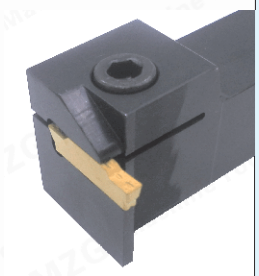 גלילי גלילי	MGEVR1616-2 MGEVR1616-2.5 MGEVR1616-3 MGEVR1616-4 MGEVR2020-2 MGEVR2020-2.5 MGEVR2020-3 MGEVR2020-4 MGEVR2525-3	2.0 2.5 3.0 4.0 2.0 2.5 3.0 4.0 3.0	8.6 8.6 8.6 8.6 8.6 8.6 8.6 8.6 11.0
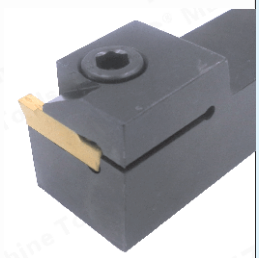 גלילי גלילי	MGEVL1616-2 MGEVL1616-2.5 MGEVL1616-3 MGEVL1616-4 MGEVL2020-2 MGEVL2020-2.5 MGEVL2020-3 MGEVL2020-4 MGEVL2525-3	2.0 2.5 3.0 4.0 2.0 2.5 3.0 4.0 3.0	8.6 8.6 8.6 8.6 8.6 8.6 8.6 8.6 11.0

תמונות מוצר	מפרט	Width	USD
עיבוד שבבי של חור פנימי חור	MGIVR2016-1.5 MGIVR2016-2 MGIVR2016-2.5 MGIVR2016-3 MGIVR2520-1.5 MGIVR2520-2 MGIVR2520-2.5 MGIVR2520-3 MGIVR2520-4 MGIVR3125-1.5 MGIVR2925-2 MGIVR3125-3 MGIVR3125-4 MGIVR3125-5 MGIVR3732-3 MGIVR3732-4 MGIVR3732-5 MGIVR3732-6	1.5 2.0 2.5 3.0 1.5 2.0 2.5 3.0 4.0 1.5 2.0 3.0 4.0 5.0 3.0 4.0 5.0 6.0	9.3 9.3 9.3 9.3 11.0 11.0 11.0 11.0 11.0 13.1 13.1 13.1 13.1 13.1 26.1 26.1 26.1 26.1
פלדה האביב עיבוד שבבי של חור פנימי חור	MGIVR2520-3T8 MGIVR2520-4T8	3.0 4.0	15.4 15.4
עיבוד שבבי של חור פנימי חור	MGIVL2016-1.5 MGIVL2016-2 MGIVL2016-2.5 MGIVL2016-3 MGIVL2316-3 MGIVL2520-1.5 MGIVL2520-2 MGIVL2520-2.5 MGIVL2520-3 MGIVL2520-4 MGIVL2925-2 MGIVL3125-3 MGIVL3125-4 MGIVL3125-5 MGIVL3732-3 MGIVL3732-4 MGIVL3732-5	1.5 2.0 2.5 3.0 3.0 1.5 2.0 2.5 3.0 4.0 2.0 3.0 4.0 5.0 3.0 4.0 5.0	9.3 9.3 9.3 9.3 9.3 11.0 11.0 11.0 11.0 11.0 13.1 13.1 13.1 13.1 26.1 26.1 26.1

מעל מחיר אינו כולל דמי הובלה, דמי ו.
דולר מקומי דולר עסקה מחיר בסין.
אם יש לך שאלות, אנא שלח דוא"ל: eva@mzgtool.cn

תמונות מוצר	Size	USD
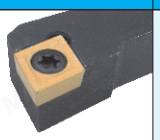 סוג גלילי הפעלת כלי S	1010E 1212F 1616H 2020K 2525M 3232P 4040R	5. 4 5. 3 5. 4 6. 0 8. 3 14. 7 21. 9
סוג גלילי הפעלת כלי M	1616H 2020K 2525M 3232P 4040R	6. 7 6. 7 8. 6 14. 7 29. 0
סוג גלילי הפעלת כלי W	1616H 2020K 2525M 3232P 4040R	6. 7 6. 7 8. 6 16. 4 32. 4
סוג גלילי הפעלת כלי D	1616H 2020K 2525M 3232P 4040R	9. 3 9. 3 11. 0 14. 6 36. 0
סוג כלי מחרטה פנימית S	S06K S07K S08K S10K S12M S14N S16Q S18Q S20R S25S S32T S40U	5. 4 4. 6 4. 6 4. 6 5. 0 5. 4 5. 7 6. 4 6. 4 9. 7 14. 6 25. 4
סוג כלי מחרטה פנימית S פלדה האביב	S07 S08 S10 S12 S16 S20	5. 4 5. 4 5. 4 6. 9 8. 6 9. 7
סוג כלי מחרטה פנימית H פלדה במהירות גבוהה	S06 S07 S08 S10 S12 S14 S16 S18 S20 S25	14. 6 14. 6 14. 6 16. 4 18. 1 20. 0 21. 7 34. 6 43. 6 65. 0
סוג כלי מחרטה פנימית C צמנט קרביד	C04G C05G C06J C07K C08K C10K C12M C14N C16Q C18Q C20R C25S C32T	19. 0 19. 0 19. 0 19. 0 22. 6 26. 1 33. 3 52. 4 69. 0 81. 0 95. 3 204. 7 452. 4
סוג כלי מחרטה פנימית S..M..	S16Q S20R S25S S32T S40T/U S50V	8. 3 8. 6 11. 0 16. 4 28. 9 72. 1

תמונות מוצר	Size	USD
SP.. ZQ.. פונה כלי Cut-off סוג	1616H 2020K 2525M 3232P	6. 4 6. 4 8. 9 16. 4
SP.. SPB.. פונה כלי Cut-off סוג	SPB226 SPB326 SPB426 SPB232 SPB332 SPB432	11. 9 11. 9 11. 9 14. 3 14. 3 14. 3
SLTBN.. SPB..	1616 2020 2525 3232	22. 6 22. 6 22. 6 29. 7
MGEHR/L.. סוג חתוך כלי גרירה/ MGMN..	1010 1212 1616 2020 2525 3232	7. 1 7. 1 6. 4 6. 4 8. 9 16. 4
MGEHR/L.. סוג חתוך כלי גרירה/ 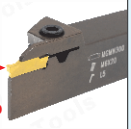 MGMN.. פלדה האביב	1010 1212 1616 2020 2525	9. 6 9. 6 8. 9 9. 6 11. 0
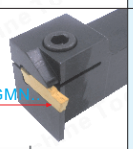 MGMN.. MGEVR/L.. הפעלת כלי Groove סוג	1616 2020 2525	8. 6 8. 6 11. 0
פלדה האביב MGMN.. MGIVR/L.. Type Inner Hole כלי גרירה	16 20 25 32 40 פלדה האביב 20	9. 3 11. 0 13. 1 25. 7 54. 3 15. 4
CGWSR/L.. סוג חתוך כלי גרירה/ WGE..	1616H 2020K	9. 6 10. 7
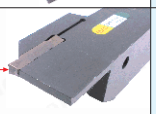 GY2M.. GYHR/L.. סוג חתוך כלי גרירה/	1616 2020 2525	10. 3 10. 3 11. 9
KGMR/L.. סוג חתוך כלי גרירה/ GMN.. GMG..	1010 1212 1616 2020 2525 3232	10. 3 10. 3 9. 3 11. 0 12. 9 20. 0
TTER/L.. סוג חתוך כלי גרירה/ TDC.. TDJ..	1010 1212 1616 2020 2525 3232	10. 3 10. 3 9. 3 11. 0 12. 9 20. 0
TTIR/L.. Type Inner Hole כלי גרירה TDC.. TDJ..	16 20 25	14. 3 16. 7 19. 0

תמונות מוצר	Size	USD
TGF.. KTGFR/L.. הפעלת כלי Groove סוג	1010 1212 1616 2020 2525	6. 7 6. 7 6. 7 6. 7 9. 0
KTGFR/L.. הפעלת כלי Groove סוג TGF.. פלדה האביב	1010 1212 1616 2020 2525	11. 9 11. 9 11. 9 13. 1 15. 4
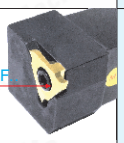 TGF.. KTGFSR/L.. הפעלת כלי Groove סוג	1010 1212 1616 2020 2525	7. 1 7. 1 7. 1 7. 1 9. 3
GBA.. SGBR/L.. הפעלת כלי Groove סוג	1616 2020 2525	6. 7 6. 7 8. 9
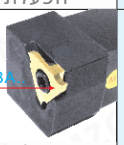 GBA.. SGBSR/L.. הפעלת כלי Groove סוג	1616 2020 2525	9. 0 9. 0 11. 9
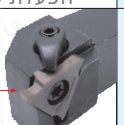 GBA.. CGBR/L.. הפעלת כלי Groove סוג	1616 2020 2525 3232	9. 3 13. 1 16. 4 21. 9
GBA.. CGBSR/L.. הפעלת כלי Groove סוג	1616 2020 2525	11. 9 14. 3 17. 9
QE..R/L.. סוג חתוך כלי גרירה/ 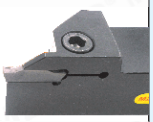 ZT..	1616H 2020K 2525M 3232P	9. 3 11. 0 12. 6 20. 0
DGTR/L.. סוג חתוך כלי גרירה/ DGN..	1616 2020 2525	15. 3 16. 9 20. 4
FGHH..R/L. . FMN.. סוף פאס עיבוד שבבי	1616 2020 2525 צבע יש שחור ולבן	28. 6 28. 6 32. 4
QF. . ZT.. סוף פאס עיבוד שבבי	1616 2020 2525	35. 7 38. 1 42. 9
MGHH. . 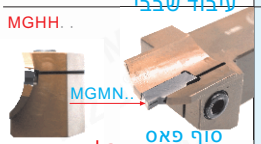 MGMN.. סוף פאס עיבוד שבבי פלדה האביב	1616 2020 2525	23. 9 21. 9 23. 9

מעל מחיר אינו כולל דמי הובלה, דמי ו.
דולר מקומי דולר עסקה מחיר בסין.
אם יש לך שאלות, אנא שלח דוא"ל: eva@mzgtool.cn

http://www.mzg.tw

תמונות מוצר	Size	USD
C-הקלד Shim	MC0903 MC1204 MC1604 MC1904	0.4 0.6 1.1 1.6
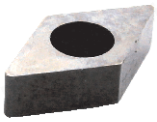 D-הקלד Shim	MD1103 MD1504 MD1506	0.4 1.0 1.1
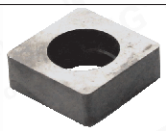 S-הקלד Shim	MS0903 MS1204 MS1504 MS1904	0.6 0.6 1.1 1.6
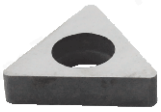 T-הקלד Shim	MT1603 MT1604 MT2204	0.3 1.1 1.1
V-הקלד Shim	MV1603	0.6
W-הקלד Shim	MW0603 MW0804	0.4 0.6
R L STM-הקלד Shim	STM16R STM16L STM22R STM22L	0.3 0.3 1.0 1.0
-T/W מרכז פין בורג	CTM510 CTM513 CTM613 CTM617 CTM619 CTM515-T CTM618-W CTM0822 CTM0822 Fine Teeth CTM1022 CTM1022 Fine Teeth	0.2 0.2 0.2 0.2 0.2 0.2 0.2 0.3 0.7 0.3 0.7
שזיף פריחה כלי בורג	M2.0X5 M2.2X5 M2.5X5 M2.5X6 M2.5X8 M3.0X8 M3.5X10 M3.5X12 M4.0X8 M4.0X10 M4.5X12 M5.0X10 M5.0X12	0.1 0.1 0.1 0.1 0.1 0.1 0.1 0.1 0.1 0.1 0.1 0.1 0.1

תמונות מוצר	Size	USD
M-סוג Clamp	HL1810 HL1814 HL1917 HL2114 HL2217 HL2217 Fine Teeth HL2414	0.4 0.4 0.4 0.4 0.4 1.0 0.4
M-סוג בורג מהדק	ML520 ML620 ML625 ML630 ML830	0.3 0.3 0.3 0.3 0.8
W-סוג Clamp	WT16 WW08	0.4 0.4
W-סוג בורג מהדק	WC0525E WC0625E	0.4 0.4
D-סוג Clamp	DC12 DD15 DT16 DV16 DW08	1.0 1.0 1.0 1.0 1.0
D-סוג בורג מהדק	DL525 DL625	0.7 0.7
D-הקלד Shim Screw	DDC12 DDD15 DDT16 DDV16 DDW08	0.5 0.5 0.5 0.5 0.5
L-סוג משושה ספנר פנימי	L1.5 L2.0 L2.5 L3.0 L4.0 L5.0	0.2 0.2 0.2 0.2 0.2 0.3
T-סוג משושה ספנר פנימי	TL1.5 TL2.0 TL2.5 TL3.0 TL4.0 TL5.0	1.0 1.0 1.0 1.0 1.0 1.0
דגל בצורת דגל	T6 T7 T8 T10 T15 T20	0.2 0.2 0.2 0.2 0.2 0.2
דגל בצורת דגל	T6 T7 T8 T10 T15 T20	0.8 0.8 0.8 0.8 0.8 0.8
T-סוג מפתח שזיפים	TT6 TT7 TT8 TT10 TT15 TT20	1.0 1.0 1.0 1.0 1.0 1.0

מעל מחיר אינו כולל דמי הובלה, דמי ו.
דולר מקומי דולר עסקה מחיר בסין.
אם יש לך שאלות, אנא שלח דוא"ל: eva@mzgtool.cn

זווית מכונת חיתוך זווית ישרה
Machine-Clamped Right-Angle Milling Cutter

תמונות מוצר	מפרט	R	USD
גימור של ברזל יצוק ו מוקשה חומרים	APKT113502 CBN1 APKT113504 CBN1 APKT113508 CBN1	0. 2 0. 4 0. 8	6. 9 6. 9 6. 9
גימור של ברזל יצוק ו מוקשה חומרים	APKT160402 CBN1 APKT160404 CBN1 APKT160408 CBN1	0. 2 0. 4 0. 8	6. 9 6. 9 6. 9
גימור של נחושת ואלומיניום	APKT113502 PCD1 APKT113504 PCD1 APKT113508 PCD1	0. 2 0. 4 0. 8	6. 9 6. 9 6. 9
גימור של נחושת ואלומיניום	APKT160402 PCD1 APKT160404 PCD1 APKT160408 PCD1	0. 2 0. 4 0. 8	6. 9 6. 9 6. 9
גימור בינוני של נחושת ואלומיניום	APKT1135PDER-AL ZK01 APKT1604PDER-G2 ZK01	0. 8 0. 8	1. 4 1. 9
גימור של נחושת ואלומיניום	APKT1604-AL ZK01	0. 2	1. 9
בינונית פיין פלדה Cermet חלקים יש לסיים טוב	APMT1135-TG ZN60 APMT1604-TG ZN60	0. 8 0. 8	1. 4 1. 9
מכונות גימור בינוניות	APMT1135PDER-M2 ZP25 APMT1604PDER-M2 ZP25	0. 8 0. 8	1. 1 1. 9
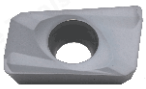 חציבה בינונית	APMT1135PDER-H2 ZP25 APMT1604PDER-H2 ZP25	0. 8 0. 8	1. 1 1. 9
עיבוד בחומר כללי	APMT1135PDER-XM ZP25 APMT1604PDER-XM ZP25	0. 8 0. 8	1. 1 1. 9
עיבוד קשיחות גבוהה HRC 62	APMT1135PDER ZM90 APMT1604PDER ZM90	0. 8 0. 8	2. 0 2. 7
עיבוד בחומר כללי	APMT1135PDER ZP20 APMT1604PDER ZP20	0. 8 0. 8	1. 6 2. 3
עיבוד בחומר כללי	APMT1135PDER ZP30 APMT1604PDER ZP30	0. 8 0. 8	1. 6 2. 3
עיבוד בחומר כללי	APMT1135PDER ZP60 APMT1604PDER ZP60	0. 8 0. 8	1. 4 1. 7

נעילה סוג השן זווית ישרה סוף כרסום חותך
Locking Tooth Type Right-Angle End Milling Cutter

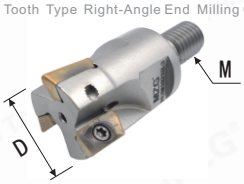

מפרט DxTxM	מחיר USD
BAP3-11-1T-M5	23. 9
BAP3-13-1T-M6	23. 9
BAP3-15-2T-M8	23. 9
BAP3-16-2T-M8	28. 6
BAP3-17-2T-M8	28. 6
BAP3-20-2T-M10	31. 0
BAP3-21-2T-M10	31. 0
BAP3-25-3T-M12	33. 3
BAP3-25-4T-M12	35. 7
BAP3-26-2T-M12	33. 3
BAP3-26-3T-M12	33. 3
BAP3-26-4T-M12	35. 7
BAP4-25-2T-M12	33. 3
BAP4-26-2T-M12	33. 3
BAP4-30-2T-M16	38. 1
BAP4-30-3T-M16	40. 4
BAP4-32-2T-M16	38. 1
BAP4-32-3T-M16	40. 4
BAP4-35-3T-M16	42. 9

פלדה זווית ישרה BAP סוף חותך חותך
BAP Steel Right-Angle End Milling Cutter

מפרט DxdxT	מחיר USD
BAP300R 40-22-4T	11. 9
BAP300R 50-22-4T	15. 3
BAP300R 63-22-6T	20. 4
BAP400R 40-22-3T	10. 3
BAP400R 50-22-4T	10. 3
BAP400R 63-22-4T	11. 9
BAP400R 80-27-6T	20. 4
BAP400R 100-32-6T	32. 4
BAP400R 125-40-7T	51. 0
BAP400R 160-40-8T	61. 1
BAP400R 200-40-10T	119. 0
BAP400R 250-40-12T	187. 1
BAP400R 300-60-14T	238. 1
BAP400R 50-25. 4-4T	11. 9
BAP400R 63-25. 4-4T	15. 3
BAP400R 80-25. 4-6T	23. 9
BAP400R 100-31. 75-6T	35. 7

אלומיניום זווית ישרה סוף כרית כרסום AL-BAP
AL-BAP Aluminum Right-Angle End Milling Cutter

מפרט DxdxT	מחיר USD
AL-BAP400R 50-22-4T	16. 9
AL-BAP400R 63-22-4T	22. 1
AL-BAP400R 80-22-6T	30. 7
AL-BAP400R 100-22-6T	54. 6
AL-BAP400R 125-27-7T	85. 0
AL-BAP400R 160-27-8T	95. 3
AL-BAP400R 200-27-10T	204. 0
AL-BAP400R 250-32-12T	272. 1
AL-BAP400R 300-32-14T	340. 3

נמחק זווית ישרה סוף כרסום חותך Toolholder
Discarded Right-Angle End Milling Cutter Toolholder

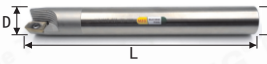

מפרט dxDxL	מחיר USD
BAP300R C10-10-120-1T	3. 3
BAP300R C10-11-120-1T	3. 3
BAP300R C12-12-130-1T	3. 3
BAP300R C12-13-130-1T	3. 3
BAP300R C14-14-130-2T	4. 6
BAP300R C14-14-150-2T	4. 6
BAP300R C15-15-150-2T	4. 6
BAP300R C15-15-200-2T	5. 4
BAP300R C15-16-150-2T	4. 6
BAP300R C15-16-200-2T	5. 4
BAP300R C15. 6-16-150-2T	4. 6
BAP300R C15. 6-16-200-2T	5. 4
BAP300R C16-16-120-2T	4. 6
BAP300R C16-16-150-2T	4. 6
BAP300R C16-16-200-2T	5. 4
BAP300R C16-16-250-2T	9. 6
BAP300R C16-17-120-2T	4. 6
BAP300R C16-17-150-2T	4. 6
BAP300R C16-17-200-2T	5. 4
BAP300R C16-17-250-2T	9. 6
BAP300R C16-18-150-2T	5. 4
BAP300R C16-18-200-2T	6. 1
BAP300R C19-20-150-2T	5. 4
BAP300R C19-20-200-2T	6. 1
BAP300R C20-20-120-2T	5. 4
BAP300R C20-20-150-2T	5. 4
BAP300R C20-20-200-2T	6. 1
BAP300R C20-20-250-2T	9. 6
BAP300R C20-21-120-2T	5. 4
BAP300R C20-21-150-2T	5. 4
BAP300R C20-21-200-2T	6. 1
BAP300R C20-21-250-2T	9. 6
BAP300R C24-25-150-3T	10. 3
BAP300R C24-25-200-3T	11. 9
BAP300R C24-25-250-3T	14. 3
BAP300R C24-25-300-3T	20. 4
BAP300R C25-25-150-3T	10. 3
BAP300R C25-25-200-3T	11. 9
BAP300R C25-25-250-3T	14. 3
BAP300R C25-25-300-3T	20. 4
BAP300R C25-25-150-2T	7. 4
BAP300R C25-25-200-2T	8. 9
BAP300R C25-25-250-2T	11. 9
BAP300R C25-25-300-2T	19. 0
BAP400R C24-25-150-2T	7. 9
BAP400R C24-25-200-2T	9. 6
BAP400R C24-25-250-2T	11. 9
BAP400R C24-25-300-2T	19. 0
BAP400R C25-25-150-2T	7. 9
BAP400R C25-25-200-2T	9. 6
BAP400R C25-25-250-2T	11. 9
BAP400R C25-25-300-2T	19. 0
BAP400R C25-26-150-2T	7. 9
BAP400R C25-26-200-2T	9. 6
BAP400R C25-26-250-2T	11. 9
BAP400R C25-26-300-2T	19. 0
BAP400R C25-30-150-2T	10. 3
BAP400R C25-30-200-2T	11. 9
BAP400R C25-30-250-2T	16. 9
BAP400R C25-30-300-2T	20. 4
BAP400R C32-32-150-3T	13. 6
BAP400R C32-32-200-3T	15. 3
BAP400R C32-32-250-3T	18. 9
BAP400R C32-32-300-3T	23. 9
BAP400R C32-32-350-3T	27. 1
BAP400R C32-32-400-3T	35. 7
BAP400R C32-35-150-3T	13. 6
BAP400R C32-35-200-3T	15. 3
BAP400R C32-35-250-3T	19. 7
BAP400R C32-35-300-3T	23. 9
BAP400R C32-35-350-3T	27. 1
BAP400R C32-35-400-3T	35. 7
BAP400R C32-40-150-3T	15. 3
BAP400R C32-40-200-3T	17. 6
BAP400R C32-40-250-3T	22. 1
BAP400R C32-40-300-3T	25. 4
BAP400R C32-40-350-3T	30. 7
BAP400R C32-40-400-3T	39. 0
BAP400R C32-50-150-4T	22. 1
BAP400R C32-50-200-4T	27. 1

מעל מחיר אינו כולל דמי הובלה, דמי ו.
דולר מקומי דולר עסקה מחיר בסין.
אם יש לך שאלות, אנא שלח דוא"ל: eva@mzgtool.cn

http://www.mzg.tw

Machine-Clamped עגול חיתוך האף חותך
Machine-Clamped Round Nose Milling Cutter

MaiFix®

תמונות מוצר	מפרט	R	מחיר
עיבוד בחומר כללי	RDMW1204MOT-PM ZP30	R6	1. 7
	RDMW1605MOT-PM ZP30	R8	2. 4
גימור בינוני של Copper and Aluminum	RPGT1003-AL ZK01	R5	1. 9
בינונית פיין פלדה Cermet חלקים יש לסיים טוב	RPMW1003MO ZN60	R5	1. 6
	RPMW1003 ZN60 Non Chamfering	R5	1. 3
	RPMT1204MO ZN60	R6	1. 9
עיבוד בחומר כללי	RPMT08T2-JS ZP25	R4	1. 1
	RPMT10T3-JS ZP25	R5	1. 4
עיבוד קשיחות גבוהה HRC 62 °	RPMT1204MO ZM90	R6	2. 0
עיבוד בחומר כללי	RPMT1204MO ZP30	R6	1. 7
עיבוד בחומר כללי	RPMT1204MO ZP60	R6	1. 7
עיבוד בחומר כללי	RPMT1204-XM ZP25	R6	1. 3
עיבוד קשיחות גבוהה HRC 62 °	RPMW1003MO ZM90	R5	1. 7
עיבוד בחומר כללי	RPMW1003MO ZP20	R5	1. 3
עיבוד בחומר כללי	RPMW1003MO ZP30	R5	1. 3
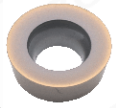 עיבוד בחומר כללי	RPMW1003MO ZP60	R5	1. 3
עיבוד בחומר כללי	RPMW1003-XM ZP25	R5	1. 3

סוג השן נעילה
Locking Tooth Type Round Nose End Milling Cutter

מפרט DxTxM	מחיר USD
EMRR4-16-2T-M8	28. 6
EMRR4-17-2T-M8	28. 6
EMRR4-20-2T-M10	31. 0
EMRR4-21-2T-M10	31. 0
EMRR4-25-2T-M12	33. 3
EMRR4-26-2T-M12	33. 3
EMRR4-25-3T-M12	35. 7
EMRR4-26-3T-M12	35. 7
EMRR5-20-2T-M10	31. 0
EMRR5-21-2T-M10	31. 0
EMRR5-25-2T-M12	33. 3
EMRR5-26-2T-M12	33. 3
EMRR5-30-2T-M16	38. 1
EMRR5-32-2T-M16	38. 1
EMRWR5-30-3T-M12	40. 4
EMRWR5-32-3T-M16	40. 4
EMRWR5-35-3T-M16	42. 9
EMRWR6-25-2T-M12	33. 3
EMRWR6-26-2T-M12	33. 3
EMRWR6-30-2T-M16	38. 1
EMRWR6-32-2T-M16	38. 1
EMRWR6-35-3T-M16	42. 9

פלדה עגול קצה סוף קוצץ כרסום EMR
EMR Steel Round Nose End Milling Cutter

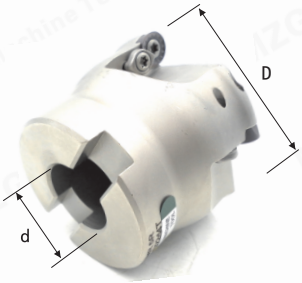

מפרט DxdxT	מחיר USD
EMR 5R50-22-4T	10. 3
EMR 5R63-22-4T	11. 9
EMR 5R80-27-6T	20. 4
EMR 5R100-32-6T	32. 4
EMR 5R125-40-7T	51. 0
EMR 5R160-40-8T	61. 1
EMR 5R50-25. 4-4T	11. 9
EMR 5R63-25. 4-4T	15. 3
EMR 5R80-25. 4-6T	23. 9
EMR 5R100-31. 75-6T	35. 7
EMRW 6R50-22-4T	10. 3
EMRW 6R63-22-4T	11. 9
EMRW 6R80-27-6T	20. 4
EMRW 6R100-32-6T	32. 4
EMRW 6R125-40-7T	51. 0
EMRW 6R160-40-8T	61. 1
EMR 6R200-40-10T	119. 0
EMR 6R250-40-12T	187. 1
EMR 6R300-60-14T	238. 1
EMRW 6R50-25. 4-4T	11. 9
EMRW 6R63-25. 4-4T	15. 3
EMRW 6R80-25. 4-6T	23. 9
EMRW 6R100-31. 75-6T	35. 7

The Above מפרט Are RP.. Inserts,
RC .. / RD .. מוסיף ומטפל, אנא שאל!
The Above מפרט Are RP.. Inserts,
RC.. / RD.. Inserts and handle, please inquire!

מסיר סוף האף סוף כרסום חותך Toolholder
Discarded Round Nose End Milling Cutter Toolholder

מפרט DxDxLxT	מחיר USD
EMR C10-4R10-120-1T	3. 3
EMR C12-4R12-130-1T	3. 3
EMR C12-4R13-130-1T	3. 3
EMR C16-4R16-150-2T	5. 0
EMR C16-4R16-200-2T	6. 1
EMR C16-4R17-150-2T	5. 0
EMR C16-4R17-200-2T	6. 1
EMR C19-4R20-150-2T	6. 1
EMR C19-4R20-200-2T	6. 9
EMR C20-4R20-150-2T	6. 1
EMR C20-4R20-200-2T	6. 9
EMR C20-4R20-250-2T	11. 9
EMR C20-4R21-150-2T	6. 1
EMR C20-4R21-200-2T	6. 9
EMR C19-5R20-150-2T	6. 1
EMR C19-5R20-200-2T	7. 4
EMR C20-5R20-150-2T	6. 1
EMR C20-5R20-200-2T	7. 4
EMR C20-5R20-250-2T	11. 9
EMR C20-5R21-150-2T	6. 1
EMR C20-5R21-200-2T	7. 4
EMR C20-5R21-250-2T	11. 9
EMR C20-5R25-150-2T	7. 9
EMR C20-5R25-200-2T	9. 6
EMR C20-5R25-250-2T	11. 9
EMR C20-5R30-110-2T	7. 9
EMR C24-5R25-150-2T	7. 9
EMR C24-5R25-200-2T	9. 6
EMR C24-5R25-250-2T	13. 6
EMR C24-5R25-300-2T	19. 0
EMR C25-5R25-150-2T	7. 9
EMR C25-5R25-200-2T	9. 6
EMR C25-5R25-250-2T	13. 6
EMR C25-5R25-300-2T	19. 0
EMR C25-5R26-150-2T	7. 9
EMR C25-5R26-200-2T	9. 6
EMR C25-5R26-250-2T	13. 6
EMR C25-5R26-300-2T	19. 0
EMR C25-5R30-150-2T	10. 3
EMR C25-5R30-200-2T	11. 9
EMR C25-5R30-250-2T	13. 6
EMR C25-5R30-300-2T	19. 0
EMR C32-5R35-150-3T	13. 6
EMR C32-5R35-200-3T	15. 3
EMR C32-5R35-250-3T	18. 9
EMR C32-5R35-300-3T	23. 9
EMR C32-5R35-350-3T	28. 9
EMR C32-5R35-400-3T	39. 0
EMR C32-5R40-150-3T	15. 3
EMR C32-5R40-200-3T	18. 9
EMR C32-5R40-250-3T	20. 4
EMR C32-5R40-300-3T	23. 9
EMR C32-5R40-350-3T	30. 7
EMR C32-5R40-400-3T	39. 0
EMR C32-5R50-150-4T	23. 9
EMR C32-5R50-200-4T	27. 1
EMRW C25-5R25-150-2T	7. 9
EMRW C25-5R25-200-2T	9. 6
EMRW C25-5R25-250-2T	15. 3
EMRW C25-5R30-150-2T	10. 3
EMRW C25-5R30-200-2T	11. 9
EMRW C25-5R30-250-2T	16. 9
EMRW C32-5R35-150-3T	13. 6
EMRW C32-5R35-200-3T	15. 3
EMRW C32-5R35-250-3T	18. 9
EMRW C32-5R35-300-3T	27. 1
EMRW C25-6R32-150-2T	10. 3
EMRW C25-6R32-200-2T	11. 9
EMRW C25-6R32-250-2T	16. 9
EMRW C25-6R32-300-2T	20. 4
EMRW C32-6R32-150-2T	13. 6
EMRW C32-6R32-200-2T	15. 3
EMRW C32-6R32-250-2T	18. 9
EMRW C32-6R32-300-2T	23. 9
EMRW C32-6R32-350-2T	27. 1
EMRW C32-6R32-400-2T	30. 7
EMRW C32-6R35-150-2T	15. 3
EMRW C32-6R35-200-2T	16. 9
EMRW C32-6R35-250-2T	20. 4
EMRW C32-6R35-300-2T	27. 1
EMRW C32-6R32-350-2T	28. 9
EMRW C32-6R32-400-2T	32. 4
EMRW C32-6R40-150-3T	16. 9
EMRW C32-6R40-200-3T	19. 7
EMRW C32-6R40-250-3T	22. 1
EMRW C32-6R40-300-3T	27. 1
EMRW C32-6R40-350-3T	30. 7
EMRW C32-6R40-400-3T	39. 0
EMRW C32-6R50-150-4T	23. 9
EMRW C32-6R50-200-4T	27. 1

מעל מחיר אינו כולל דמי הובלה, דמי ו.
דולר מקומי דולר עסקה מחיר בסין.
אם יש לך שאלות, אנא שלח דוא"ל: eva@mzgtool.cn

מכונת חותך כרסום חותך
Machine-Clamped Milling Cutter

Product Pictures	מפרט	USD
	גימור ברזל יצוק וחומרים קשיחים SEHT1204AFFN CBN1	7. 1
	גימור של Copper and Aluminum SEHT1204AFFN PCD1	7. 1
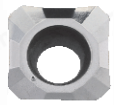	גימור בינוני של Copper and Aluminum SEHT1204AFFN ZK01	1. 7
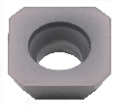	עיבוד קשוח של חומר כללי SECA1204AFTN ZP30	3. 1
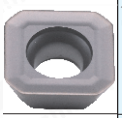	מכונות גימור בינוניות של חומר כללי SEHT1204AFSN ZM90	3. 1
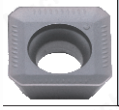	מכונות גימור בינוניות של חומר כללי SEKT1204AFTN ZM90	3. 1

פלדה 45 ° טחינה חותך פנים KM

KM Steel 45° Face Milling Cutter

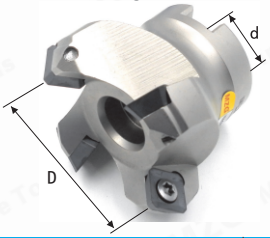

מפרט DxdxT	מחיר USD
KM12-50-22-4T	11. 9
KM12-63-22-4T	15. 3
KM12-80-27-5T	25. 4
KM12-100-32-5T	35. 7
KM12-125-40-6T	51. 0
KM12-160-40-6T	61. 1
KM12-200-40-8T	136. 0
KM12-250-40-10T	204. 0
KM12 300-60-12T	255. 0
KM12-50-25. 4-4T	13. 6
KM12-63-25. 4-4T	16. 9
KM12-80-25. 4-5T	28. 9
KM12-100-31. 75-5T	39. 0

KM Aluminum 45° Face Milling Cutter

KM Aluminum 45° Face Milling Cutter

מפרט DxdxT	מחיר USD
AL-KM12-50-22-4T	16. 9
AL-KM12-63-22-4T	22. 1
AL-KM12-80-22-5T	30. 7
AL-KM12-100-22-5T	54. 6
AL-KM12-125-27-6T	85. 0
AL-KM12-160-27-6T	95. 3
AL-KM12-200-27-8T	204. 0
AL-KM12-250-32-10T	272. 1
AL-KM12 300-32-12T	340. 3
AL-KM12-50-25. 4-4T	19. 0
AL-KM12-63-25. 4-4T	23. 1
AL-KM12-80-25. 4-5T	32. 4
AL-KM12-100-31. 75-5T	54. 6

Product Pictures	מפרט	USD
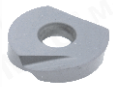 Profile Fine Milling of חומר כללי	P3200-R4 ZP10 P3200-R5 ZP10 P3200-R6 ZP10 P3200-R8 ZP10 P3200-R10 ZP10 P3200-R12. 5 ZP10 P3200-R15 ZP10 P3200-R16 ZP10	7. 4 8. 3 8. 3 9. 9 11. 9 20. 3 31. 1 40. 3
	Cutting Below HRC55 ZPFG100 ZM55 ZPFG120 ZM55 ZPFG160 ZM55 ZPFG200 ZM55 ZPFG250 ZM55 ZPFG300 ZM55	 17. 1 17. 1 20. 4 23. 9 32. 4 51. 4
	Cutting Below HRC55 BNM120 ZM55 BNM160 ZM55 BNM200 ZM55 BNM250 ZM55 BNM300 ZM55	 17. 1 18. 6 23. 9 32. 4 41. 0

סוג השן נעילה כדורית

Locking Tooth Type Spherical End Milling Cutter

מפרט DxM	מחיר USD
T2139M-5R-M5	31. 0
T2139M-6R-M6	31. 0
T2139M-8R-M8	33. 3
T2139M-10R-M10	35. 7
T2139M-12. 5R-M12	38. 1
T2139M-15R-M16	40. 4

משוחרר כדורית סיום כרסום כלי

Discarded Spherical End Milling Toolholder

מפרט dxDxLxT	מחיר USD
T2139 C10-4R-100-1T	8. 9
T2139 C12-4R-130-1T	8. 9
T2139 C16-4R-150-1T	10. 7
T2139 C10-5R-120-1T	8. 9
T2139 C12-5R-150-1T	8. 9
T2139 C16-5R-150-1T	10. 7
T2139 C12-6R-130-1T	8. 9
T2139 C12-6R-150-1T	8. 9
T2139 C16-6R-150-1T	10. 7
T2139 C16-6R-200-1T	12. 6
T2139 C16-8R-150-1T	10. 0
T2139 C16-8R-200-1T	11. 9
T2139 C20-8R-200-1T	16. 7
T2139 C25-8R-250-1T	19. 7
T2139 C20-10R-150-1T	13. 9
T2139 C20-10R-200-1T	16. 0
T2139 C25-10R-250-1T	19. 7
T2139 C32-10R-300-1T	22. 1
T2139 C25-12. 5R-150-1T	16. 7
T2139 C25-12. 5R-200-1T	19. 6
T2139 C25-12. 5R-250-1T	22. 1
T2139 C25-12. 5R-300-1T	25. 0
T2139 C32-12. 5R-300-1T	27. 9
T2139 C32-15R-150-1T	18. 3
T2139 C32-15R-200-1T	21. 0
T2139 C32-15R-250-1T	23. 9
T2139 C32-15R-300-1T	26. 7
T2139 C32-15R-350-1T	30. 4
T2139 C32-16R-150-1T	18. 3
T2139 C32-16R-200-1T	21. 0
T2139 C32-16R-250-1T	23. 9
T2139 C32-16R-300-1T	26. 7
T2139 C32-16R-350-1T	30. 4
Insert:ZPFG..	
ABPF C16-8R-150	23. 9
ABPF C16-8R-200	29. 7
ABPF C20-10R-150	31. 7
ABPF C20-10R-200	37. 6
ABPF C25-12. 5R-150	39. 7
ABPF C25-12. 5R-200	49. 6
ABPF C25-12. 5R-250	55. 4
ABPF C32-15R-150	45. 7
ABPF C32-15R-200	51. 7
ABPF C32-15R-250	59. 6
ABPF C32-15R-300	79. 3
Insert:BNM..	
BNML C12-6R-130-1T	11. 9
BNML C12-6R-150-1T	11. 9
BNML C16-8R-150-1T	15. 0
BNML C16-8R-200-1T	17. 9
BNML C20-10R-150-1T	21. 0
BNML C20-10R-200-1T	23. 9
BNML C25-10R-250-1T	29. 7
BNML C25-12. 5R-150-1T	25. 0
BNML C25-12. 5R-200-1T	29. 7
BNML C25-12. 5R-250-1T	33. 3

Product Pictures	מפרט	USD
	LNMU0303ZER-MJ	
	PNMU0905GNEN-MJ	
	PNMU0905XNER-GM	
	SNMU130508EN-GM	
	WNMU080608EN-SM	
	3PKT100408R-M 3PKT150508R-M 3PKT190608R-M	
	XJMG1204	
	HNGX0906-FF	
	WNMX060312ZNN-MM WNMX09T316ZNN-MM	
	6NGU060408R-M 6NGU090508R-M	
	CNHX100508T CNHX131108T	
	AXMT060208R-EM	
	BLMP0603R-M	
	BLMP0904R-ML	
	BLMP1205R-M	
	BLMP1306R-M	
	TNGX2207PNTN	
	ZNHU080-08	
	SNMX1205XTN	
	SOMT050204-DP SOMT060204-DP SOMT070306-DP SOMT08T306-DP SOMT09T308-DP SOMT11T308-DP	
	AXMT123508PEERG	
	RPHX1204M6EN-M31	
	XNEX080608-MD15	
	XOMX180608TR-M14	

Product Pictures	מפרט	USD
	800-08A	
	800-08T308M-C-G	
	800-08T308M-I-G	
	800-09T308H-P-G	
	R390-11T308-PM	
	SCMT09T308-MM	
	S-R215. 44-15T364M	
	DGN3102C	
	GRIP3003Y GRIP4004Y	
	LNKX1506-G	
	WXCU080612T	
	LNKX1005-Y LNKX1206-Y LNKT1507	
	S229. 0300. 32	
	SOEX090408-13	
	HNPJ130720ANSN-HD	
	SP1RH5-LT-L	
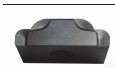	SP1RH5-LT-D	
	APMT1003-NN	
	SEKN1203AFTN-NN	
	SEKR1203AFTN-NN	
	TPUN160308-NN	
	APKT150412-PM	
	SPMT120408-PM	
	ONHU060408-PM ONHU08T508-PM	
	KNX-Q7-3. 5	

מעל מחיר אינו כולל דמי הובלה, דמי ו.
דולר מקומי דולר עסקה מחיר בסין.
אם יש לך שאלות, אנא שלח דוא"ל: eva@mzgtool.cn

http://www.mzg.tw

סוג הוספה מקדחה מהירה
Insert Type Quick Drill

MaiFix®

נעילה סוג השן זווית ישרה סוף כרסום חותך
Locking Tooth Type Right-Angle End Milling Cutter

Insert: R390-11T3..

מפרט DxTxM	מחיר USD
R39011-16-2T-M8	28.6
R39011-17-2T-M8	28.6
R39011-20-2T-M10	31.0
R39011-21-2T-M10	31.0
R39011-25-2T-M12	33.3
R39011-26-2T-M12	33.3
R39011-30-2T-M16	35.7
R39011-32-2T-M16	35.7
R39011-33-2T-M16	35.7
R39011-35-2T-M16	42.9

סוג השן נעילה כדורית
Locking Tooth Type Spherical End Milling Cutter

מפרט DxRxM	מחיר USD
BNM-10-R5-M5	35.7
BNM-12-R6-M6	35.7
BNM-16-R8-M8	38.1
BNM-20-R10-M10	38.1
BNM-25-R12.5-M12	40.4

נעילה סוג השן זווית ישרה סוף כרסום חותך
Locking Tooth Type Right-Angle End Milling Cutter

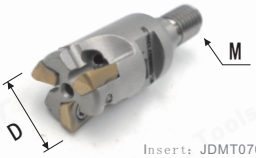

Insert: JDMT0702..

מפרט DxTxM	מחיר USD
JDMT07-11-2T-M5	35.7
JDMT07-12-2T-M5	35.7
JDMT07-12-2T-M6	35.7
JDMT07-13-2T-M6	35.7
JDMT07-14-2T-M6	35.7
JDMT07-16-3T-M8	42.9
JDMT07-17-3T-M8	42.9

טונגסטן פלדה נגד רטט כלי מוט
Tungsten steel anti-vibration tool rod

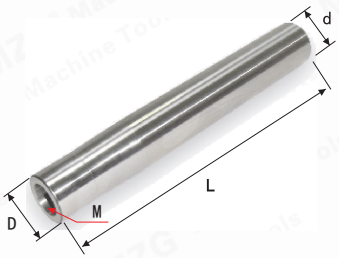

מפרט dxDxLxM	מחיר USD
MFL08-08-100-M4	59.6
MFL10-10-100-M5	59.6
MFL10-10-150-M5	83.3
MFL12-12-100-M6	75.0
MFL12-12-150-M6	102.4
MFL12-12-200-M6	135.7
MFL15-15-150-M8	131.0
MFL15-15-200-M8	178.6
MFL16-16-100-M8	114.3
MFL16-16-150-M8	131.0
MFL16-16-200-M8	178.6
MFL16-16-250-M8	226.1
MFL19-19-150-M10	204.7
MFL19-19-200-M10	273.9
MFL19-19-250-M10	326.1
MFL20-20-100-M10	154.7
MFL20-20-150-M10	204.7
MFL20-20-200-M10	273.9
MFL20-20-250-M10	326.1
MFL20-20-300-M10	373.9
MFL24-24-150-M12	273.9
MFL24-24-200-M12	376.1
MFL24-24-250-M12	450.0
MFL24-24-300-M12	535.7
MFL25-25-150-M12	273.9
MFL25-25-200-M12	376.1
MFL25-25-250-M12	450.0
MFL25-25-300-M12	535.7
MFL25-25-350-M12	750.0
MFL32-32-200-M16	614.3
MFL32-32-250-M16	750.0
MFL32-32-300-M16	916.7
MFL32-32-350-M16	1159.6
MFL32-32-400-M16	1428.6

נעילה סוג השן זווית ישרה סוף כרסום חותך
Locking Tooth Type Right-Angle סוף חותך חותך

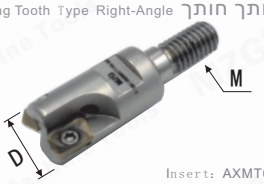

Insert: AXMT0602..

מפרט DxTxM	מחיר USD
AXMT06-11-2T-M5	35.7
AXMT06-12-2T-M5	35.7
AXMT06-12-2T-M6	35.7
AXMT06-13-2T-M6	35.7
AXMT06-16-3T-M8	42.9
AXMT06-17-3T-M8	42.9

סוף חותך חותך Locking Tooth Type Fast
נעילה סוג השן מהיר סיום כרסום חותך

מפרט DxTxM	מחיר USD
AJX06-16-2T-M8	31.0
AJX06-17-2T-M8	31.0
AJX08-20-2T-M10	33.3
AJX08-21-2T-M10	33.3
AJX09-25-2T-M12	35.7
AJX09-26-2T-M12	35.7
AJX09-28-2T-M12	35.7
AJX12-30-2T-M16	40.4
AJX12-32-2T-M16	40.4
AJX12-35-2T-M16	47.6

* נעל שיניים סוג הכלי מלאי מפרט מלאים. אנא פנה לקבלת מפרט שאינו מופיע ברשימה.

* Lock teeth type tool stock Specifi cation are complete.
Please inquire for מפרט not listed.

תמונות מוצר	מפרט	R	USD
קידוח עיבוד של חומר כללי	WCMX030208 ZP25 WCMX040208 ZP25 WCMX050308 ZP25 WCMX06T308 ZP25 WCMX080412 ZP25	0.8 0.8 0.8 0.8 1.2	1.4 1.4 1.7 1.9 2.6
קידוח עיבוד של חומרים קשיחות גבוהה	WCMX030208 ZP30 WCMX040208 ZP30 WCMX050308 ZP30 WCMX06T308 ZP30 WCMX080412 ZP30	0.8 0.8 0.8 0.8 1.2	2.3 2.3 2.4 2.6 3.7
קידוח עיבוד של חומר כללי	SPMG050204 ZP25 SPMG060204 ZP25 SPMG07T308 ZP25 SPMG090408 ZP25 SPMG110408 ZP25	0.4 0.4 0.8 0.8 0.8	1.4 1.4 1.7 1.9 2.3
קידוח עיבוד של חומרים קשיחות גבוהה	SPMG050204 ZP30 SPMG060204 ZP30 SPMG07T308 ZP30 SPMG090408 ZP30 SPMG110408 ZP30 SPMG140408 ZP30	0.4 0.4 0.8 0.8 0.8 0.8	2.7 2.9 2.9 3.3 3.6 5.4

סוג הוספה מהירה מקדחה WC
WC Insert Type Quick Drill

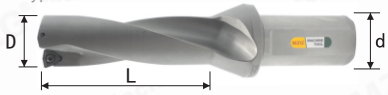

D	d		L=2XD	L=3XD	L=4XD	L=5XD
8	12	XCMT040104	61.7	91.4	–	–
10	12	XCMT050204	57.1	85.0	–	–
12	16	XCMT060204	47.1	65.3	–	–
14-14.5	20	WCMX030208	25.3	32.9	37.6	67.1
15-20	25	WCMX030208	25.3	32.9	37.6	67.1
20.5-24.5	25	WCMX040208	35.3	42.6	50.3	72.9
25	32	WCMX050308	35.3	42.6	50.3	72.9
25.5-30	32	WCMX050308	42.6	45.3	52.9	80.0
30.5-31	32	WCMX050308	57.6	59.6	72.9	100.4
31.5-40	32	WCMX06T308	57.6	59.6	72.9	100.4
41	32	WCMX06T308	69.0	76.7	96.0	125.7
42	40	WCMX06T308	69.0	76.7	96.0	125.7
43-45	40	WCMX080412	69.0	76.7	96.0	125.7
46-50	40	WCMX080412	75.4	93.3	102.9	137.1
51-55	40	WCMX080412	85.0	109.7	130.3	148.6
56-57	40	WCMX080412	89.0	112.4	171.4	165.7
58-59	40	WCMX06T308	89.0	112.4	171.4	165.7
60-63	40	WCMX06T308	93.3	123.3	197.9	201.1
64-65	40	WCMX06T308	100.3	137.1	224.0	231.0
66-68	40	WCMX06T308	101.7	151.0	228.6	240.0
69-70	40	WCMX06T308	102.9	160.0	240.0	262.9

סוג מקדחה מהירה SP Insert
SP Insert Type Quick Drill

D	d		L=2XD	L=3XD	L=4XD	L=5XD
13-14.5	20	SPMG050204	30.4	35.7	44.7	78.6
15	25	SPMG050204	30.4	35.7	44.7	78.6
15.5-20	25	SPMG060204	30.4	35.7	44.7	78.6
20.5-21.5	25	SPMG060204	41.9	47.6	60.7	83.3
22-24.5	25	SPMG07T308	41.9	47.6	60.7	83.3
25-27.5	32	SPMG07T308	50.3	54.7	65.4	91.4
28-30	32	SPMG090408	50.3	54.7	65.4	91.4
30.5-33.5	32	SPMG090408	66.9	72.9	88.1	108.6
34-40	32	SPMG110408	66.9	72.9	88.1	108.6
41	32	SPMG110408	79.0	88.1	105.4	137.1
42-45	40	SPMG140512	79.0	88.1	105.4	137.1
46-50	40	SPMG140512	88.1	98.9	125.7	148.6
51-55	40	SPMG07T308	94.3	111.0	144.0	171.4
56	40	SPMG07T308	98.9	123.9	208.1	228.6
57-59	40	SPMG090408	98.9	123.9	208.1	228.6
60-63	40	SPMG090408	103.3	136.9	250.0	271.4
64-66	40	SPMG090408	111.0	161.9	280.0	300.0
67-68	40	SPMG110408	111.0	161.9	280.0	300.0
69-70	40	SPMG110408	114.6	173.9	290.0	328.6

סוג מלאי מהיר הסחורה סחורות, ברוכים הבאים כדי לשאול ... / GPMT .. WDXT פלוס

Plus WDXT../GPMT... Type Stock Quick Drill Commodity, Welcome To Inquire!

מעל מחיר אינו כולל דמי הובלה, דמי ו
דולר מקומי דולר עסקה מחיר בסין.
אם יש לך שאלות, אנא שלח דוא"ל: eva@mzgtool.cn

http://www.mzg.tw

כלי משעמם
Boring Tool

תמונות מוצר	מפרט	NO.	Range D	מחיר
ניתן לשייר לשני קצוות ומחוספס משעמם מחתך Indexable Two-Edge Rough Boring Cutter Insert:CCMT..	RBH19C	LBK1	19-25	28. 6
	RBH25C	LBK2	25-33	28. 6
	RBH32C	LBK3	32-42	31. 0
	RBH40C	LBK4	40-55	40. 4
	RBH52C	LBK5	52-70	61. 9
	RBH68C	LBK6	68-92	83. 3
	RBH90C	LBK6	90-122	102. 4
	RBH120C	LBK6	120-164	119. 0
	RBH160C	BST	160-204	135. 7
	RBH200C	BST	200-310	273. 9
	RBH300C	BST	300-410	544. 0
	RBH400C	BST	400-510	583. 3
	RBH500C	BST	500-610	681. 0
ניתן לכוונון משעמם חתך דיוק Indexable Fine-Tunable דיוק Boring Cutter	CBH20	LBK1	20-26	135. 7
	CBH25	LBK2	25-33	154. 7
	CBH32	LBK3	32-42	163. 1
	CBH40	LBK4	40-55	181. 0
	CBH52	LBK5	52-75	204. 7
	CBH68	LBK6	68-102	238. 1
	CBH100	LBK6	100-152	273. 9
	CBH150	LBK6	150-202	323. 9
	CBH200	BST	200-310	714. 3
	CBH300	BST	300-410	821. 4
	CBH400	BST	400-510	919. 0
	CBH500	BST	500-610	1023. 9
Fine-Tuning Accuracy 0.01mm	EWN20	CK1	20-36	123. 9
	EWN25	CK2	25-47	131. 0
	EWN32	CK3	32-60	142. 9
	EWN41	CK4	41-74	163. 1
	EWN53	CK5	53-95	178. 6
	EWN68	CK6	68-150	197. 6
	EWN100	CK6	100-203	214. 3
כלי משעמם מהדק כלי משעמם Clamp Insert:TP..	EWN1-1		20-25	13. 1
	CBH1-2		25-31	13. 1
	CBH1-3		30-36	13. 1
	CBH2-1		25-33	13. 1
	CBH2-2		32-40	13. 1
	CBH2-3		39-47	13. 1
	CBH3-1		32-42	13. 1
	CBH3-2		41-51	13. 1
	CBH3-3		50-60	13. 1
	CBH4-1		41-54	13. 1
	CBH4-2		50-63	13. 1
	CBH4-3		61-74	13. 1
	CBH5-1		53-70	13. 1
	CBH5-2		65-82	13. 1
	CBH5-3		78-95	13. 1
	CBH6-1		68-100	13. 1
			100-153	13. 1
	CBH6-2		94-126	13. 1
			126-179	13. 1
	CBH6-3		118-150	13. 1
			150-203	13. 1
כלי משעמם BE Boring Tool	BE09A		M5	16. 7
	BE10. 5A		M5	16. 7
	BE12A		M6	16. 7
	BE14A		M6	16. 7
	BE16A		M6	16. 7
	BE18A		M10	16. 7
	BE20A		M10	16. 7
	BE22A		M10	16. 7
	BE24A		M10	16. 7
	BE26A		M10	16. 7
	BE28A		M10	16. 7
	BE30A		M10	16. 7
	BE32A		M10	19. 0
	BE34A		M10	19. 0
	BE36A		M10	23. 9
	BE38A		M10	23. 9
	BE40A		M10	23. 9
שרוול ההמרה של EC EC Conversion Sleeve	EC1608		-	14. 3
	EC1610		-	14. 3
	EC1612		-	14. 3
	EC1614		-	14. 3
פלדה טונגסטן בר משעמם Tungsten Steel Boring Bar	ST08-W5-100L		M5	59. 6
	ST10-W6-110L		M6	69. 0
	ST12-W6-120L		M6	88. 1
	ST12-W6-150L		M6	107. 1
	ST14-W6-160L		M6	119. 0
	ST16-W10-160L		M10	135. 7
	ST16-W10-180L		M10	150. 0

כלי משעמם NBH2084
(טווח משעמם:8-280mm)

NBH2084 Boring Tool
(טווח משעמם: 8-280mm)
Fine-Tuning Accuracy 0.01mm

מפרט	Range D	מחיר
מחזיק כלי משעמם		
SBJ2008-32	8-11	8. 6
SBJ2010-40	10-13	8. 6
SBJ2012-53	12-17	8. 6
SBJ2016-68	16-21	8. 6
SBJ2016-102	16-21	20. 4
SBJ2020-83	20-130	8. 6
SBJ2020-125	20-130	20. 4
SBJ2020-150	20-130	23. 9
SBJ2020-200	20-130	28. 6
SBJ2025-96	25-135	8. 6
SBJ2025-144	25-135	20. 4
SBJ2025-150	25-135	23. 9
SBJ2025-200	25-135	28. 6
SBJ2030-115	30-140	8. 6
SBJ2030-173	30-140	23. 9
SBJ2030-200	30-140	28. 6
SBJ2020-L	120-280	8. 6
SBJ2020-150L	120-400	23. 9
הגדר כלי משעמם		
NBH2084 Boring head	8-280	138. 1
R8-NBH2084-8P	8-280	233. 3
NT30-NBH2084-8P	8-280	233. 3
NT40-NBH2084-8P	8-280	233. 3
NT50-NBH2084-8P	8-280	309. 6
BT40-NBH2084-8P	8-280	233. 3
BT50-NBH2084-8P	8-280	273. 9
SK40-NBH2084-8P	8-280	278. 6
SK50-NBH2084-8P	8-280	309. 6

כלי משעמם NBJ16
(טווח משעמם:8-50mm)

NBJ16 Boring Tool
(טווח משעמם: 8-50mm)
Fine-Tuning Accuracy 0.01mm

מפרט	Range D	מחיר
מחזיק כלי משעמם		
SBJ1606-24	6-9	8. 6
SBJ1608-32	8-11	8. 6
SBJ1610-40	10-13	8. 6
SBJ1612-53	12-15	8. 6
SBJ1614-60	14-17	8. 6
SBJ1616-68	16-21	8. 6
SBJ1620-83	20-26	8. 6
SBJ1620-150L	20-26	23. 9
SBJ1620-200L	20-26	28. 6
SBJ1625-90	25-31	8. 6
SBJ1625-150L	25-31	23. 9
SBJ1625-200L	25-31	28. 6
SBJ1630-90	30-36	8. 6
SBJ1630-150L	30-36	23. 9
SBJ1630-200L	30-36	28. 6
SBJ1635-90	35-41	8. 6
SBJ1635-150L	35-41	23. 9
SBJ1635-200L	35-41	28. 6
SBJ1640-90	40-46	8. 6
SBJ1640-150L	40-46	23. 9
SBJ1640-200L	40-46	28. 6
SBJ1645-90	45-51	8. 6
SBJ1645-150L	45-51	23. 9
SBJ1645-200L	45-51	28. 6
הגדר כלי משעמם		
NBJ16 Boring head	8-50	138. 1
NT40-SBJ16-55-12P	8-50	233. 3
NT50-SBJ16-65-12P	8-50	233. 3
BT30-SBJ16-55-12P	8-50	233. 3
BT40-SBJ16-55-12P	8-50	309. 6
BT50-SBJ16-65-12P	8-50	233. 3
SK30-SBJ16-60-12P	8-50	273. 9
SK40-SBJ16-60-12P	8-50	278. 6
SK50-SBJ16-65-12P	8-50	309. 6

כוונון עדין משעמם HBOR
חותך (דיוק כוונון עדין 0.002mm)

HBOR Fine-Tuning Boring Cutter (Fine-Tuning Accuracy 0.002mm)

מפרט	Range D	מחיר
HBOR25 Boring Cutter		
HBOR25M (29-38) Boring head	29-38	666. 7
HBOR25M (29-38) Back Boring	29-38	666. 7
BT30-HBOR25P ToolHolder		857. 1
BT40-HBOR25P ToolHolder		857. 1
SK30-HBOR25P ToolHolder		857. 1
SK40-HBOR25P ToolHolder		857. 1
HSK63A-HBOR25P ToolHolder		976. 1
CA0602-09T Carbide Boring	2-3. 2	59. 6
CA0603-16T Carbide Boring	3-4. 2	59. 6
CA0604-22T Carbide Boring	4-5. 2	59. 6
CA0605-27T Carbide Boring	5-6. 2	59. 6
CA0606-32T Carbide Boring	6-7. 2	59. 6
CB06050-21 (Carbide ToolHolder CC03)	5-6	123. 9
CB06055-26 (Carbide ToolHolder CC03)	5. 5-6. 5	123. 9
CB06060-26 (Carbide ToolHolder CC03)	6-7	123. 9
CB06065-31 (Carbide ToolHolder CC03)	6. 5-7. 5	123. 9
CB06070-31 (Carbide ToolHolder CC04)	7-8	123. 9
HBOR32 Boring Cutter		
HBOR32M (36-52) Boring head	36-52	800
HBOR32M (36-52) Back Boring	36-52	800
HBOR40 Boring Cutter		
HBOR40M (44-68) Boring head	44-68	833. 3
HBOR40M (44-68) Back Boring	44-68	833. 3
HBOR50 הגדר כלי משעמם		
HBOR50BM (57-90) Boring head	57-90	742. 9
HBOR50BM (57-90) Back Boring	57-90	742. 9
BT30-HBOR50 (06-90) ToolHolder	6-90	857. 1
BT30-HBOR50 (06-90) -14P	6-90	1190. 4
BT40-HBOR50 (06-90) ToolHolder	6-90	857. 1
BT40-HBOR50 (06-90) -14P	6-90	1190. 4
BT50-HBOR50 (06-90) ToolHolder	6-90	904. 7
BT50-HBOR50 (06-90) -14P	6-90	1273. 9
SK30-HBOR50 (06-90) -14P	6-90	1273. 9
SK40-HBOR50 (06-90) -14P	6-90	1273. 9
SK50-HBOR50 (06-90) ToolHolder	6-90	904. 7
SK50-HBOR50 (06-90) -14P	6-90	1273. 9
HSK63A-HBOR50 (6-90) -14P	6-90	1309. 6
HBOR63 הגדר כלי משעמם		
HBOR63BM (70-110) Boring head	70-110	804. 7
HBOR63BM (110-150) Boring head	110-150	804. 7
HBOR63BM (70-110) Back Boring	70-110	804. 7
HBOR63BM (110-150) Back Boring	110-150	804. 7
NT40-HBOR63 ToolHolder	6-150	1071. 4
NT40-HBOR63 (6-150) -15P	6-150	1381
NT50-HBOR63 ToolHolder	6-150	1119
NT50-HBOR63 (6-150) -15P	6-150	1428. 6
BT40-HBOR63 ToolHolder	6-150	1071. 4
BT40-HBOR63 (6-150) 15P	6-150	1381
BT50-HBOR63 ToolHolder	6-150	1119
BT50-HBOR63 (6-150) 15P	6-150	1428. 6
SK40-HBOR63 (6-150) 15P	6-150	1381
SK50-HBOR63 (6-150) 15P	6-150	1428. 6
HSK63A-HBOR63 (6-150) 15P	6-150	1452. 4
Boring Accessories		
Boring Accessories		
BR1606-21 (WBGT0601. . L)	6-9	23. 9
BR1608-28 (TBGT0601. . L)	8-11	23. 9
BR1610-35 (TBGT0601. . L)	10-13	23. 9
BR1612-42 (TP. . 09. . L)	12-15	23. 9
BR1614-50 (TP. . 09. . L)	14-17	23. 9
BR1616-60 (TP. . 09. . L)	16-20	23. 9
BR1620-65 (TP. . 11. . L)	20-24	23. 9
BR1624-68 (TP. . 11. . L)	24-28	23. 9
BM5		35. 7
SRTP2938 (TP. . 09. . L)	28-38	35. 7
SRTP3652 (TP. . 09. . L)	36-52	35. 7
SRTP4468 (TP. . 09. . L)	44-68	41. 7
BM8		9. 6
SRTP70110 (TP. . 11. . L)	70-110	47. 6
SRTP110150 (TP. . 11. . L)	110-150	47. 6

מעל מחיר אינו כולל דמי הובלה, דמי ו.
דולר מקומי דולר עסקה מחיר בסין.
אם יש לך שאלות, אנא שלח דוא"ל: eva@mzgtool.cn

http://www.mzg.tw

מחוספס משעמם מחתך BSA

BSA Rough Boring Cutter

מפרט	מחיר
BT40-BSA25-120	47.6
BT40-BSA30-150	47.6
BT40-BSA38-165	50.0
BT40-BSA42-165	50.0
BT40-BSA50-165	53.6
BT40-BSA62-180	63.1
BT40-BSA72-180	71.4
BT40-BSA90-180	89.3
BT50-BSA25-135	81.0
BT50-BSA30-165	81.0
BT50-BSA38-180	83.3
BT50-BSA42-210	83.3
BT50-BSA50-180	86.9
BT50-BSA50-240	92.9
BT50-BSA62-195	95.3
BT50-BSA62-270	107.1
BT50-BSA72-195	95.3
BT50-BSA72-285	131.0
BT50-BSA90-210	164.3
BT50-BSA90-300	208.3
BT50-BSA105-195	297.6
BT50-BSA105-285	381.0

מחוספס משעמם מחתך BSA

BSA Rough Boring Cutter

מפרט	מחיר
BSA30-42-LBK2	27.4
BSA38-52-LBK3	28.6
BSA50-65-LBK4	33.3
BSA62-90-LBK5	41.7
BSA72-110-LBK6	51.1

מחוספס משעמם מחתך BSB

BSB Rough Boring Cutter

מפרט	מחיר
BT40-BSB25-120	47.6
BT40-BSB38-150	47.6
BT40-BSB50-165	53.6
BT40-BSB62-180	62.6
BT40-BSB72-165	71.4
BT40-BSB90-180	89.3
BT50-BSB25-135	80.4
BT50-BSB38-180	81.9
BT50-BSB50-180	86.4
BT50-BSB50-240	92.4
BT50-BSB62-195	95.3
BT50-BSB62-270	107.1
BT50-BSB72-195	104.3
BT50-BSB72-285	140.0
BT50-BSB90-210	163.9
BT50-BSB90-300	208.3
BT50-BSB105-195	297.9
BT50-BSB105-285	383.1

מחוספס משעמם מחתך BSB-LBK

BSB-LBK Rough Boring Cutter

מפרט	מחיר
BSB25-52-LBK2	27.4
BSB38-70-LBK3	28.6
BSB50-90-LBK4	32.9
BSB62-90-LBK5	41.7
BSB72-135-LBK6	59.6

מחוספס משעמם מחתך Holder

Rough Boring Cutter Holder

מפרט		מחיר
TBS910-36-L	TP09	11.9
TBS910-45-L	TP09	11.9
TBS913-48-L	TP11	11.9
TBS913-65-L	TP11	11.9
TBS916-60-L	TP11	11.9
TBS916-80-L	TP11	11.9
TBS919-70-L	TC16	19.0
TBS919-90-L	TC16	19.0
TBS919-85-L	TC16	19.0
TBS919-105-L	TC16	23.9
TBS925-100-L	TC16	31.0
TBS925-135-L	TC16	38.1

מפרט		מחיר
TBS910-36-R	TP09	11.9
TBS910-45-R	TP09	11.9
TBS913-48-R	TP11	11.9
TBS913-65-R	TP11	11.9
TBS916-60-R	TP11	11.9
TBS916-80-R	TP11	11.9
TBS919-70-R	TC16	19.0
TBS919-90-R	TC16	19.0
TBS919-85-R	TC16	19.0
TBS919-105-R	TC16	23.9
TBS925-100-R	TC16	31.0
TBS925-135-R	TC16	38.1

מפרט		מחיר
CBS908-23-L	CC06	11.9
CBS908-30-L	CC06	11.9
CBS910-36-L	CC06	11.9
CBS910-45-L	CC06	11.9
CBS913-48-L	CC09	11.9
CBS913-65-L	CC09	11.9
CBS916-60-L	CC09	11.9
CBS916-80-L	CC09	11.9
CBS919-70-L	CC12	19.0
CBS919-90-L	CC12	19.0
CBS919-85-L	CC12	19.0
CBS919-105-L	CC12	23.9
CBS925-100-L	CC12	31.0
CBS925-135-L	CC12	38.1

מפרט		מחיר
CBS908-23-R	CC06	11.9
CBS908-30-R	CC06	11.9
CBS910-36-R	CC06	11.9
CBS910-45-R	CC06	11.9
CBS913-48-R	CC09	11.9
CBS913-65-R	CC09	11.9
CBS916-60-R	CC09	11.9
CBS916-80-R	CC09	11.9
CBS919-70-R	CC12	19.0
CBS919-90-R	CC12	19.0
CBS919-85-R	CC12	19.0
CBS919-105-R	CC12	23.9
CBS925-100-R	CC12	31.0
CBS925-135-R	CC12	38.1

מפרט		מחיר
TBS410-45	TP09	11.9
TBS410-50	TP09	11.9
TBS413-60	TP11	11.9
TBS416-75	TP11	11.9
TBS419-90	TC16	19.0
TBS419-115	TC16	19.0
TBS425-130	TC16	38.1

מפרט		מחיר
CBS408-30	CC06	11.9
CBS408-35	CC06	11.9
CBS410-45	CC06	11.9
CBS410-50	CC06	11.9
CBS413-60	CC09	11.9
CBS416-75	CC09	11.9
CBS419-115	CC12	19.0
CBS425-130	CC12	38.1

מחזיק כלי BST / NBH

BST /NBH Toolholder

מפרט	מחיר
BT30-NBH2084	35.7
BT40-NBH2084	28.6
BT50-NBH2084	59.6
NT30-NBH2084	35.7
NT40-NBH2084	35.7
NT50-NBH2084	71.4
SK40-NBH2084	35.7
SK50-NBH2084	71.4
BBT40-NBH2084	154.7
BBT50-NBH2084	214.3
CAT40-NBH2084	46.4
CAT50-NBH2084	92.9
HSK63A-NBH2084	154.7
HSK100A-NBH2084	214.3
ISO40-NBH2084	46.4
ISO50-NBH2084	92.9
C20-NBH2084	61.9
MT3-NBH2084	42.9
MT4-NBH2084	42.9
MT5-NBH2084	52.4
MT6-NBH2084	66.7
MTB3-NBH2084	42.9
MTB4-NBH2084	42.9
MTB5-NBH2084	52.4
MTB6-NBH2084	66.7
R8-NBH2084	35.7
BT40-NBH2084-100L	59.6
BT40-NBH2084-150L	90.4
BT40-NBH2084-200L	119.0
BT50-NBH2084-100L	71.4
BT50-NBH2084-150L	90.4
BT50-NBH2084-200L	119.0
BT50-NBH2084-250L	148.9
BT40-BST-70	66.7
BT40-BST-100	66.7
BT40-BST-150	77.4
BT40-BST-200	85.7
BT50-BST-100	66.7
BT50-BST-150	77.4
BT50-BST-200	83.3
BT50-BST-250	107.1
BT50-BST-300	119.0
BT50-BST-350	134.6
BT50-BST-400	148.9
BT50-BST-450	195.3
BT50-BST-500	238.1
SK40-BST-100	92.9
SK40-BST-150	123.9
SK50-BST-100	92.9
SK50-BST-150	123.9
SK50-BST-200	154.7
SK50-BST-250	185.7

הרחבה רוד LBK

LBK Extension Rod

מפרט	מחיר
LBK1-1-30	11.9
LBK2-2-30	11.9
LBK3-3-30	14.3
LBK4-4-45	14.3
LBK4-4-60	16.7
LBK5-5-60	19.0
LBK5-5-90	21.4
LBK6-6-60	21.4
LBK6-6-100	21.4
LBK6-6-120	29.7

המרה שרוול LBK

LBK Conversion Sleeve

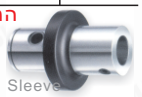

מפרט	מחיר
LBK2-1-36	31.0
LBK3-1-41	31.0
LBK3-2-37	31.0
LBK4-1-58	35.7
LBK4-2-50	35.7
LBK4-3-50	35.7
LBK5-1-60	40.4
LBK5-2-54	40.4
LBK5-2-74	40.4
LBK5-3-47	40.4
LBK5-3-72	40.4
LBK5-4-42	40.4
LBK5-4-67	40.4
LBK6-1-70	46.4
LBK6-2-63	46.4
LBK6-2-93	56.0
LBK6-3-56	46.4
LBK6-3-96	56.0
LBK6-4-51	46.4
LBK6-4-101	56.0
LBK6-5-41	46.4
LBK6-5-91	56.0

LBK Toolholder

LBK Toolholder

מפרט	מחיר
BT30-LBK1-55	21.0
BT30-LBK1-70	21.0
BT30-LBK2-80	21.0
BT30-LBK3-80	21.0
BT30-LBK4-70	21.0
BT30-LBK5-70	21.0
BT30-LBK6-60	21.0
BT40-LBK1-75	21.0
BT40-LBK1-105	21.0
BT40-LBK1-130	28.3
BT40-LBK1-165	35.7
BT40-LBK1-195	59.6
BT40-LBK2-85	21.0
BT40-LBK2-115	21.0
BT40-LBK2-130	28.3
BT40-LBK2-165	35.7
BT40-LBK2-200	59.6
BT40-LBK3-95	21.0
BT40-LBK3-125	28.3
BT40-LBK3-165	35.7
BT40-LBK3-210	59.6
BT40-LBK4-85	21.0
BT40-LBK4-115	21.0
BT40-LBK4-130	28.3
BT40-LBK4-150	28.3
BT40-LBK4-175	35.7
BT40-LBK4-220	59.6
BT40-LBK5-75	21.0
BT40-LBK5-125	28.3
BT40-LBK5-175	35.7
BT40-LBK5-235	59.6
BT40-LBK6-65	21.0
BT40-LBK6-115	21.0
BT40-LBK6-150	28.3
BT40-LBK6-165	35.7
BT40-LBK6-240	59.6
BT50-LBK1-115	53.6
BT50-LBK1-145	59.6
BT50-LBK1-200	80.4
BT50-LBK2-110	53.6
BT50-LBK2-140	59.6
BT50-LBK2-175	65.4
BT50-LBK2-235	108.3
BT50-LBK3-125	53.6
BT50-LBK3-140	59.6
BT50-LBK3-155	59.6
BT50-LBK3-185	65.4
BT50-LBK3-215	75.0
BT50-LBK3-255	91.7
BT50-LBK3-290	108.3
BT50-LBK3-300	108.3
BT50-LBK3-350	148.9
BT50-LBK4-115	53.6
BT50-LBK4-145	59.6
BT50-LBK4-160	65.4
BT50-LBK4-205	75.0
BT50-LBK4-255	91.7
BT50-LBK4-305	108.3
BT50-LBK4-350	148.9
BT50-LBK5-105	53.6
BT50-LBK5-180	65.4
BT50-LBK5-240	75.0
BT50-LBK5-300	108.3
BT50-LBK5-350	148.9
BT50-LBK6-95	53.6
BT50-LBK6-155	65.4
BT50-LBK6-170	65.4
BT50-LBK6-230	75.0
BT50-LBK6-290	108.3
BT50-LBK6-350	148.9
HSK63A-LBK1-105	148.9
HSK63A-LBK2-115	148.9
HSK63A-LBK3-125	148.9
HSK63A-LBK4-115	148.9
HSK63A-LBK5-125	148.9
HSK63A-LBK6-115	148.9

כלי CK

CK Toolholder

מפרט	מחיר
BT30-CK1-55	35.7
BT30-CK1-70	35.7
BT30-CK2-80	35.7
BT30-CK3-80	35.7
BT30-CK4-70	35.7
BT30-CK5-70	35.7
BT30-CK6-60	35.7
BT40-CK1-75	35.7
BT40-CK1-105	35.7
BT40-CK1-130	44.7
BT40-CK2-75	35.7
BT40-CK2-115	35.7
BT40-CK2-130	44.7
BT40-CK3-80	35.7
BT40-CK3-100	35.7
BT40-CK3-135	44.7
BT40-CK3-155	44.7
BT40-CK4-75	35.7
BT40-CK4-100	35.7
BT40-CK4-150	44.7
BT40-CK4-170	53.6
BT40-CK5-60	35.7
BT40-CK5-100	35.7
BT40-CK5-150	44.7
BT40-CK6-65	35.7
BT40-CK6-100	35.7
BT40-CK6-150	44.7
BT50-CK1-115	75.0
BT50-CK1-145	82.1
BT50-CK1-200	95.3
BT50-CK2-105	75.0
BT50-CK2-135	82.1
BT50-CK2-165	78.6
BT50-CK2-235	95.3
BT50-CK3-110	75.0
BT50-CK3-140	82.1
BT50-CK3-175	78.6
BT50-CK3-290	140.7
BT50-CK3-300	140.7
BT50-CK3-350	189.3
BT50-CK4-100	75.0
BT50-CK4-160	78.6
BT50-CK4-205	101.0
BT50-CK4-270	140.7
BT50-CK4-300	140.7
BT50-CK4-350	189.3
BT50-CK5-90	75.0
BT50-CK5-165	78.6
BT50-CK5-210	101.0
BT50-CK5-270	140.7
BT50-CK5-300	140.7
BT50-CK5-350	189.3
BT50-CK6-95	75.0
BT50-CK6-155	78.6
BT50-CK6-215	101.0
BT50-CK6-250	140.7
BT50-CK6-300	140.7
BT50-CK6-350	189.3

הרחבה רוד CK

CK Extension Rod

מפרט	מחיר
CK1-1-30	29.7
CK2-2-30	29.7
CK3-3-30	29.7
CK4-4-45	35.7
CK4-4-60	35.7
CK5-5-60	38.9
CK5-5-90	44.7
CK6-6-60	38.9
CK6-6-100	44.7
CK6-6-120	59.6

ER קולט Toolholder

ER Collet Toolholder

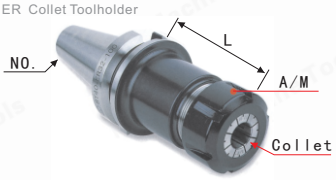

מפרט NO. xColletxA/MxL	מחיר USD
BT30-ER11-70	16.0
BT30-ER11-100	16.0
BT30-ER16-70	18.6
BT30-ER16-100	18.6
BT30-ER16-150	19.7
BT30-ER20-70	18.6
BT30-ER20-100	18.6
BT30-ER20-150	19.7
BT30-ER25-70	18.6
BT30-ER25-100	18.6
BT30-ER25-150	19.7
BT30-ER32-70	18.6
BT30-ER32-100	18.6
BT30-ER32-150	19.7
BT30-ER40-80	17.1
BT30-ER40-100	17.1
BT40-ER11-70	21.1
BT40-ER11-100	21.1
BT40-ER16-70	21.1
BT40-ER16-100	21.1
BT40-ER16-150	22.4
BT40-ER16-200	37.1
BT40-ER20-70	21.1
BT40-ER20-100	21.1
BT40-ER20-150	22.4
BT40-ER20-200	37.1
BT40-ER25-70	21.1
BT40-ER25-100	21.1
BT40-ER25-150	22.4
BT40-ER25-200	37.1
BT40-ER32-70	21.1
BT40-ER32-100	21.1
BT40-ER32-150	22.4
BT40-ER32-200	37.1
BT40-ER32-250	50.3
BT40-ER32-300	74.0
BT40-ER40-80	19.7
BT40-ER40-100	19.7
BT40-ER40-150	23.9
BT40-ER40-200	39.7
BT50-ER16-100	39.7
BT50-ER16-150	50.3
BT50-ER16-200	63.6
BT50-ER20-100	39.7
BT50-ER20-150	50.3
BT50-ER20-200	61.0
BT50-ER20-250	81.9
BT50-ER20-300	100.4
BT50-ER25-70	39.7
BT50-ER25-100	39.7
BT50-ER25-150	50.3
BT50-ER25-200	61.0
BT50-ER25-250	84.7
BT50-ER25-300	100.4
BT50-ER32-70	39.7
BT50-ER32-100	39.7
BT50-ER32-150	50.3
BT50-ER32-200	61.0
BT50-ER32-250	81.9
BT50-ER32-300	97.9
BT50-ER32-350	126.9
BT50-ER32-400	158.9
BT50-ER40-100	42.4
BT50-ER40-150	52.9
BT50-ER40-200	63.6
BT50-ER40-250	87.4
BT50-ER40-300	105.7
BT50-ER40-350	129.6
BT50-ER40-400	158.9
BT50-ER50-100	74.0
BT50-ER50-150	81.9
BT50-ER50-200	92.6
BT50-ER50-250	121.7
BT50-ER50-300	158.9

מפרט NO. xColletxA/MxL	מחיר USD
R8-ER25	17.1
R8-ER32	17.1
R8-ER40	19.7
MTB3-ER20	16.0
MTB3-ER25	16.0
MTB3-ER32	17.1
MTB4-ER25	17.1
MTB4-ER32	18.6
MTB4-ER40	22.4
MTB5-ER40	26.4
NT30-ER25	17.1
NT30-ER32	17.1
NT30-ER40	19.7
NT40-ER25	17.1
NT40-ER32	17.1
NT40-ER40	19.7
ISO20-ER16-35MS	40.4
ISO25-ER20-35MS	40.4
ISO30-ER32-42	27.4
ISO30-ER32-60	27.4
HSK32E-ER16-050MS	82.1
HSK32E-ER20-050MS	82.1
HSK32E-ER20-060MS	82.1
HSK32E-ER25-060MS	82.1
BT30-GER16-70	21.4
BT30-GER16-100	21.4
BT30-GER20-70	21.4
BT30-GER20-100	21.4
BT30-GER25-70	21.4
BT30-GER25-100	21.4
BT40-GER16-70	21.4
BT40-GER16-100	21.4
BT40-GER20-70	23.9
BT40-GER20-100	23.9
BT40-GER25-70	23.9
BT40-GER25-100	23.9
BT40-GER32-70	23.9
BT40-GER32-100	23.9

ER קולט הרחבה כלי

ER Collet Extension Toolholder

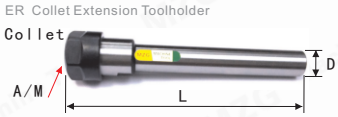

מפרט DxColletxA/MxL	מחיר USD
C10-ER8-100	9.3
C10-ER8-150	10.4
C12-ER8-100	9.3
C12-ER8-150	10.4
C12-ER11-100	6.7
C12-ER11-150	6.7
C16-ER11-100	6.7
C16-ER11-150	6.7
C16-ER16-100	6.7
C16-ER16-150	6.7
C16-ER16-200	11.9
C16-ER16-250	16.0
C16-ER20-100	6.7
C16-ER20-150	6.7
C16-ER20-200	11.9
C20-ER20-100	6.7
C20-ER20-150	6.7
C20-ER20-200	11.9
C20-ER20-250	16.0
C20-ER16-100	6.7
C20-ER16-150	6.7
C20-ER16-200	11.9
C20-ER16-250	16.0
C20-ER11-100	9.3
C20-ER11-150	9.3
C20-ER25-100	10.4
C20-ER25-150	10.4
C25-ER16-100	6.7
C25-ER16-150	6.7
C25-ER16-200	11.9
C25-ER16-250	17.1
C25-ER20-100	6.7
C25-ER20-150	6.7
C25-ER20-200	11.9
C25-ER25-100	10.4
C25-ER25-150	11.9
C25-ER25-200	17.1
C25-ER25-250	19.7
C25-ER32-100	14.6
C25-ER32-150	17.1
C32-ER32-100	14.6
C32-ER32-150	17.1
C32-ER32-200	18.6
C32-ER32-250	22.4
C40-ER40-100	19.7
C40-ER32-100	17.1
C32-ER40-100	18.6

ER קולט

ER Extension Collet

מפרט Collet	דיוק 0.01mm	דיוק 0.008mm	דיוק 0.005mm
ER8	3.1	–	–
ER11	1.7	2.2	5.3
ER16	1.7	2.2	5.3
ER20	1.7	2.2	5.3
ER25	1.9	2.2	5.3
ER32	2.6	2.8	6.7
ER40	4.0	–	6.7
ER50	11.9	–	–

מפתח ברגים / אגוזים

ER Wrench / Nuts

מפרט Collet	Wrench	Nut
ER8A/M	2.6	4.0
ER11A/M	1.4	1.7
ER16A/M	1.7	1.7
ER20A/M	1.7	1.7
ER25UM	2.6	2.6
ER32UM	3.1	3.1
ER40UM	4.0	4.0
ER50UM		15.3

אינץ' כרסום כלי מחזיק FMB

FMB Inch Face Milling Tool Holder

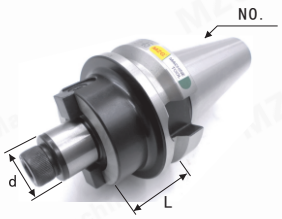

מפרט NO. xdxL	מחיר USD
R8-FMA25.4	17.1
R8-FMA31.75	17.1
C20-FMB25.4	17.1
NT50-FMA31.75-75	43.6
NT50-FMA38.1-75	43.6
NT50-FMA47.625-75	92.6
NT50-FMA50.8-75	55.4
BT40-FMA25.4-60	17.1
BT40-FMA25.4-100	19.7
BT40-FMA31.75-60	18.6
BT40-FMA31.75-100	19.7
BT40-FMA38.1-60	19.7
BT40-FMA38.1-100	21.1
BT50-FMA25.4-60	42.4
BT50-FMA25.4-100	42.4
BT50-FMA25.4-150	52.9
BT50-FMA25.4-200	63.6
BT50-FMA25.4-250	84.7
BT50-FMA25.4-300	111.1
BT50-FMA31.75-60	43.6
BT50-FMA31.75-100	43.6
BT50-FMA31.75-150	56.9
BT50-FMA31.75-200	67.4
BT50-FMA31.75-250	87.4
BT50-FMA31.75-300	119.0
BT50-FMA38.1-60	42.4
BT50-FMA38.1-100	45.0
BT50-FMA38.1-150	59.6
BT50-FMA47.625-75	84.7
BT50-FMA47.625-150	145.4
BT50-FMA47.625-200	198.3
BT50-FMA50.8-75	55.4
BT50-FMA50.8-100	68.9
BT50-FMA50.8-150	79.3

מטרי פנים כרסום כלי מחזיק FMB

FMB Metric Face Milling Tool Holder

מפרט NO. xdxL	מחיר USD
BT30-FMB22-45	14.6
BT30-FMB22-60	14.6
BT30-FMB22-100	18.6
BT30-FMB27-45	14.6
BT30-FMB27-60	14.6
BT30-FMB27-100	18.6
BT30-FMB32-45	16.0
BT30-FMB32-60	16.0
BT40-FMB22-45	17.1
BT40-FMB22-60	17.1
BT40-FMB22-100	18.6
BT40-FMB22-150	22.4
BT40-FMB22-200	37.1
BT40-FMB22-250	47.6
BT40-FMB22-300	61.0
BT40-FMB22-350	74.0
BT40-FMB27-45	17.1
BT40-FMB27-60	17.1
BT40-FMB27-100	18.6
BT40-FMB27-150	23.9
BT40-FMB32-60	17.1
BT40-FMB32-100	17.1
BT40-FMB32-150	23.9
BT40-FMB40-60	19.7
BT40-FMB40-100	21.1
BT40-FMB40-150	26.4
BT50-FMB22-60	39.7
BT50-FMB22-100	39.7
BT50-FMB22-150	50.3
BT50-FMB22-200	61.0
BT50-FMB22-250	81.9
BT50-FMB22-300	100.4
BT50-FMB22-350	119.0
BT50-FMB22-400	132.4
BT50-FMB22-450	153.3
BT50-FMB22-500	185.3
BT50-FMB22-550	211.7
BT50-FMB22-600	238.1
BT50-FMB27-60	39.7
BT50-FMB27-100	39.7
BT50-FMB27-150	52.9
BT50-FMB27-200	63.6
BT50-FMB27-250	84.7
BT50-FMB27-300	103.1
BT50-FMB27-350	119.0
BT50-FMB27-400	145.4
BT50-FMB32-60	42.4
BT50-FMB32-100	45.0
BT50-FMB32-150	56.9
BT50-FMB32-200	67.4
BT50-FMB32-250	87.4
BT50-FMB32-300	119.0
BT50-FMB40-60	42.4
BT50-FMB40-100	45.0
BT50-FMB40-150	58.1
BT50-FMB40-200	68.9
BT50-FMB40-250	90.0
BT50-FMB40-300	119.0
BT50-FMB60-75	84.7
BT50-FMB60-150	145.4
R8-FMB22	16.0
R8-FMB27	16.0
R8-FMB32	17.1
R8-FMB40	19.7
C20-FMB22	16.0
C20-FMB27	16.0
C20-FMB32	17.1
C25-FMB22	17.1
C25-FMB27	17.1
C25-FMB32	17.1
C32-FMB22	18.6
C32-FMB27	18.6
C32-FMB32	18.6
MT3-FMB22	17.1
MT3-FMB27	17.1
MT3-FMB32	17.1
MT4-FMB22	19.7
MT4-FMB27	19.7
MT4-FMB32	19.7
NT30-FMB22	18.6
NT30-FMB27	18.6
NT30-FMB32	18.6
NT40-FMB22	18.6
NT40-FMB27	18.6
NT40-FMB32	18.6
NT40-FMB40	21.1
NT50-FMB22	42.4
NT50-FMB27	42.4
NT50-FMB32	42.4
NT50-FMB40-75	43.6
NT50-FMB32-150	52.9
NT50-FMB32-200	63.6
NT50-FMB60-75	92.6

.מעל מחיר אינו כולל דמי הובלה, דמי ו
.דולר מקומי דולר עסקה מחיר בסין
.אם יש לך שאלות, אנא שלח דוא"ל: eva@mzgtool.cn
http://www.mzg.tw

מהירות גבוהה GSK I גבוהה דיוק Toolholder
GSK High Speed And High דיוק Toolholder

מפרט NO. xColletxL	מחיר USD
BT30-GSK10-60	20.3
BT30-GSK10-90	20.3
BT30-GSK16-60	20.3
BT30-GSK16-90	20.3
BT40-GSK10-60	23.9
BT40-GSK10-100	23.9
BT40-GSK16-60	23.9
BT40-GSK16-100	23.9
Collet SK10	7.1
Collet SK16	9.0
Bearing Spanner	15.4

MTA / B מורס Taper Toolholder
MTA/B Morse Taper Toolholder

MTA MTB

מפרט NO. xMT. . xL	מחיר USD
BT30-MTA2-75	16.0
BT30-MTA3-75	16.0
BT30-MTA4-75	16.0
BT40-MTA1-120	26.4
BT40-MTA1-45	18.6
BT40-MTA2-120	25.3
BT40-MTA2-60	16.0
BT40-MTA3-135	25.3
BT40-MTA3-75	16.0
BT40-MTA4-165	31.7
BT40-MTA4-90	17.1
BT50-MTA1-120	55.4
BT50-MTA1-45	43.6
BT50-MTA2-135	52.9
BT50-MTA2-60	39.7
BT50-MTA3-150	52.9
BT50-MTA3-75	39.7
BT50-MTA4-180	66.1
BT50-MTA4-90	39.7
BT50-MTA5-105	43.6
BT50-MTA5-210	90.0
NT40-MTA2	18.6
NT40-MTA3	18.6
NT40-MTA4	18.6
NT50-MTA1-45	43.6
NT50-MTA2-60	42.4
NT50-MTA3-75	42.4
NT50-MTA4-90	42.4
NT50-MTA5-105	43.6
BT40-MTB1-120	26.4
BT40-MTB1-45	18.6
BT40-MTB2-120	25.3
BT40-MTB2-60	16.0
BT40-MTB3-135	25.3
BT40-MTB3-75	16.0
BT40-MTB4-165	31.7
BT40-MTB4-90	17.1
BT50-MTB1-120	55.4
BT50-MTB1-45	43.6
BT50-MTB2-135	52.9
BT50-MTB2-60	39.7
BT50-MTB3-150	52.9
BT50-MTB3-75	39.7
BT50-MTB4-180	66.1
BT50-MTB4-90	39.7
BT50-MTB5-105	43.6
BT50-MTB5-210	90.0
NT40-MTB2	18.6
NT40-MTB3	18.6
NT40-MTB4	18.6
NT50-MTB1-45	43.6
NT50-MTB2-60	42.4
NT50-MTB3-75	42.4
NT50-MTB4-90	42.4
NT50-MTB5-105	43.6

C חזק קולט Toolholder
C Powerful Collet Toolholder

מפרט NO. xColletxL	מחיר USD
R8-C32	63.6
NT30-C25	63.6
NT30-C32	63.6
NT40-C25	63.6
NT40-C32-105	61.0
MT4-C32	74.0
MT5-C32	100.4
MT6-C32	145.4
MT6-C42	180.0
NT50-C32-105	92.6
NT50-C42-115	119.0
BT30-C20-80	61.0
BT30-C25-80	61.0
BT30-C32-105	61.0
BT40-C20-90	61.0
BT40-C25-90	61.0
BT40-C32-105	55.4
BT40-C42-100	105.7
BT50-C20-105	92.6
BT50-C25-105	92.6
BT50-C32-105	92.6
BT50-C32-135	105.7
BT50-C32-165	119.0
BT50-C32-200	145.4
BT50-C32-250	171.9
BT50-C32-300	224.7
BT50-C42-115	119.0
BT50-C42-135	132.4
BT50-C42-165	145.4
BT50-C42-200	171.9
BT50-C42-250	211.7
BT50-C42-300	259.3
SK50-C32-110	171.9
JT50-C32-110	171.9
Collet C20	3.6
Collet C25	3.6
Collet C32	3.6
Collet C42	7.6
Wrench C20/25/32/42	3.9

כלי של שאנק עצמית צמצום תרגיל צ'אק
Tool Shank Of Self-Tightening Drill Chuck

מפרט NO. xColletxL	מחיר USD
APU13 Drill Chuck	23.9
APU16 Drill Chuck	26.4
BT30-APU08-80	37.1
BT30-APU13-100	37.1
BT30-APU16-100	39.7
BT40-APU08-100	37.1
BT40-APU13-100	37.1
BT40-APU16-120	39.7
BT50-APU13-110	58.1
BT50-APU13-180	79.3
BT50-APU16-130	62.1
BT50-APU16-180	84.7
NT30-APU13-100	39.7
NT40-APU13-100	39.7
NT30-APU16-120	42.4
NT40-APU16-120	42.4
עצמית צמצום תרגיל צ'אק 1-13	19.7
עצמית צמצום תרגיל צ'אק 1-16	23.9
C20-APU13	31.7
C20-APU16	34.3
C32-APU13	35.7
R8-APU13	31.7
R8-APU16	34.3
MT3-APU13	30.4
MT4-APU13	30.4
MT3-APU16	33.1
MT4-APU16	33.1
APU Wrench (08/13/16)	1.9

SDC Back-Pull קולט Toolholder
SDC Back-Pull Collet Toolholder

מפרט NO. xColletxL	מחיר USD
BT30-SDC6-90	59.6
BT30-SDC8-90	59.6
BT30-SDC10-90	59.6
BT30-SDC12-90	59.6
BT40-SDC6-90	63.6
BT40-SDC8-90	63.6
BT40-SDC10-90	63.6
BT40-SDC12-90	63.6
BT40-SDC6-120	79.3
BT40-SDC8-120	79.3
BT40-SDC10-120	79.3
BT40-SDC12-120	79.3
COLLET	
Collet SDC06	11.9
Collet SDC08	11.9
Collet SDC10	13.1
Collet SDC12	13.1

Torsional tapping הגנה Toolholder
Torsional Tapping Protection Toolholder

מפרט NO. xColletxL	מחיר USD
BT50-J4112	119.0
BT50-J4124	132.4
BT40-J4112	79.3
BT40-J4124	92.6
MT3-J4112	74.0
MT4-J4112	79.3
MT5-J4124	100.4
Tap Collets	
GT312 China Standard	16.0
GT312 Japanese Standard	18.6
GT24 China Standard	19.7
GT24 Japanese Standard	22.4

כרסום כלי מחזיק של להב המסור Side
Side Milling Tool Holder of Saw Blade

מפרט NO. xColletxL	מחיר USD
BT40-SCA22-90	65.4
BT40-SCA25.4-90	65.4
BT40-SCA25.4-120	83.3
BT40-SCA27-90	65.4
BT40-SCA32-90	65.4

מכונת כלי ציר ציר הבדיקה
Machine Tool Spindle Test Rod

מפרט NO. xL	מחיר USD
BT30	92.9
BT40	92.9
BT50	131.0

SLN צד קבוע סוג Toolholder
SLN Side Fixed Type Toolholder

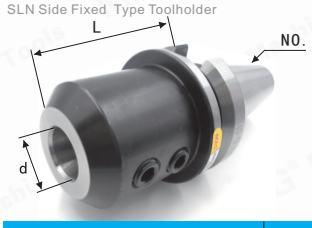

מפרט NO. xdxL	מחיר USD
BT30-SLN12	16.0
BT30-SLN16	16.0
BT30-SLN20	16.0
BT30-SLN25	16.0
BT30-SLN32	16.0
BT40-SLN06-75	21.1
BT40-SLN08-75	21.1
BT40-SLN10-75	21.1
BT40-SLN12-75	17.1
BT40-SLN16-75	17.1
BT40-SLN20-75	17.1
BT40-SLN20-150	25.3
BT40-SLN25-100	17.1
BT40-SLN25-150	25.3
BT40-SLN32-100	17.1
BT40-SLN32-150	25.3
BT40-SLN40-100	19.7
BT50-SLN06-105	46.1
BT50-SLN08-105	46.1
BT50-SLN10-105	46.1
BT50-SLN12-105	39.7
BT50-SLN16-105	39.7
BT50-SLN20-105	39.7
BT50-SLN25-105	39.7
BT50-SLN32-105	39.7
BT50-SLN40-105	42.4
BT50-SLN40-150	52.9
BT50-SLN40-200	63.6
BT50-SLN40-250	92.6
BT50-SLN40-300	105.7
BT50-SLN50.8-120	55.4
C10-SLN4-100	22.4
C10-SLN4-150	22.4
C10-SLN6-100	22.4
C10-SLN6-150	22.4
C12-SLN4-100	22.4
C12-SLN4-150	22.4
C12-SLN6-100	22.4
C12-SLN6-150	22.4
C12-SLN8-100	22.4
C12-SLN8-150	22.4
C16-SLN10-100	22.4
C16-SLN10-150	22.4
C16-SLN6-100	22.4
C16-SLN6-150	22.4
C16-SLN8-100	22.4
C16-SLN8-150	22.4
C20-SLN10-100	25.3
C20-SLN10-150	25.3
C20-SLN6-100	25.3
C20-SLN6-150	25.3
C20-SLN8-100	25.3
C20-SLN8-150	25.3
NT40-SLN12	19.7
NT40-SLN16	19.7
NT40-SLN25	19.7
NT40-SLN32	19.7
NT50-SLN12	42.4
NT50-SLN16	42.4
NT50-SLN20	42.4
NT50-SLN25	42.4
NT50-SLN32	42.4
NT50-SLN40-105	43.6
NT50-SLN42-105	47.6
NT50-SLN50.8-120	55.4
ISO20-11.3-Probe	40.4
ISO25-11.3-Probe	40.4
ISO25-20-Probe	40.4
HSK32E-11.3Probe	82.1

כלי מחזיק אביזרים CNC
CNC Tool Holder Accessories

מחזיק כלי CNC Puller Bolt
CNC Tool Holder Puller Bolt

מפרט	מחיר USD
BT30-45°	1.4
BT30-60°	1.4
BT30-90°	1.9
BT40-45°	1.4
BT40-45° דרך חור	1.9
BT40-60°	1.9
BT40-90°	1.9
BT50-45°	3.1
BT50-45° דרך חור	3.6
BT50-60°	3.6
BT50-60° דרך חור	3.9
BT50-90°	3.6
DIN69872-30	3.6
DIN69872-40	3.6
DIN69872-50	6.0
ISO7388-30	4.6
ISO7388-40	4.6
ISO7388-50	6.0
JIS6339-30	3.6
JIS6339-40	3.6
JIS6339-50	6.0
MAZAK-BT40	3.6
MAZAK-BT50	6.0

מחזיק כלי CNC Lockset
CNC Tool Holder Lockset

מפרט	מחיר USD
NBT30	14.3

מחזיק כלי CNC Lockset
CNC Tool Holder Lockset

מפרט	מחיר USD
ISO20	59.6
ISO25	59.6
HSK25	59.6
HSK32	59.6
HSK40	71.4
HSK50	71.4
HSK63	83.3
HSK100	119.0

מחזיק כלי CNC Lockset
CNC Tool Holder Lockset

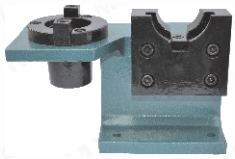

מפרט	מחיר USD
BT30	17.9
BT40	19.0
BT50	38.1

Z-Axis Setter
Z-Axis Setter

מפרט	מחיר USD
Photoelectric Z-axis Setter	61.9
חייג Z-axis Setter	66.7

CNC Edge Finder
CNC Edge Finder

מפרט	מחיר USD
רגיל type	2.4
אנטימגנטיות type	3.6
מגנט קרמי type	10.7
Photoelectric type	13.3

הכלי מכונה ציר ניקוי רוד
Machine Tool Spindle Cleaning Rod

מפרט NO.	מחיר USD
BT30	3.9
BT40	3.9
BT50	5.4

מעל מחיר אינו כולל דמי הובלה, דמי ו.
דולר מקומי דולר עסקה מחיר בסין.
אם יש לך שאלות, אנא שלח דוא"ל: eva@mzgtool.cn

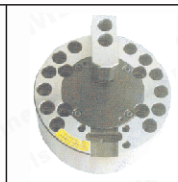

מפרט		1 JAWS	מחיר	2 JAWS	מחיר	3 JAWS	מחיר	4 JAWS	מחיר
צ 'אק הידראולי חלול Hollow Hydraulic Chuck	4 inch			SBL-204	435.3	SB-204	435.3	SBS-204	–
	5 inch			SBL-205	435.3	SB-205	435.3	SBS-205	482.9
	6 inch			SBL-206	492.9	SB-206	492.9	SBS-206	561.9
	8 inch			SBL-208	544.0	SB-208	544.0	SBS-208	629.7
	10 inch			SBL-210	697.6	SB-210	697.6	SBS-210	800.0
	12 inch			SBL-212	1190.4	SB-212	1190.4	SBS-212	1326.1
	15 inch			SBL-215	2642.9	SB-215	2642.9	SBS-215	3000.0
צמצם גדול צ 'אק הידראולי חלול Large Aperture Hollow Hydraulic Chuck	6 inch			2DTK-206	647.6	3DTK-206	647.6	4DTK-206	714.3
	8 inch			2DTK-208	782.1	3DTK-208	782.1	4DTK-208	869.0
	10 inch			2DTK-210	935.7	3DTK-210	935.7	4DTK-210	1038.1
שבץ ארוך צ 'אק הידראולי חלול Long Stroke Hollow Hydraulic Chuck	6 inch					3JDB-206	988.1		
	8 inch					3JDB-208	1121.4		
	10 inch					3JDB-210	1258.3		
חצי חלול פנאומטי צ 'אק Hollow Half-Through Pneumatic Chuck	5 inch			SBL-205KQ	595.3	SB-205KQ	547.6	SBS-205KQ	666.7
	6 inch			SBL-206KQ	631.0	SB-206KQ	611.9	SBS-206KQ	714.3
	8 inch			SBL-208KQ	714.3	SB-208KQ	681.0	SBS-208KQ	788.1
	10 inch			SBL-210KQ	785.7	SB-210KQ	750.0	SBS-210KQ	908.6
צ 'אק הידראולי מוצק Solid Hydraulic Chuck	4 inch			JNL-04	428.6	JN-04	401.1		
	5 inch			JNL-05	452.4	JN-05	409.6		
	6 inch			JNL-06	500.0	JN-06	459.6		
	8 inch			JNL-08	547.6	JN-08	511.9		
	10 inch			JNL-10	714.3	JN-10	666.7		
	12 inch			JNL-12	1119.0	JN-12	1088.1		
	15 inch			JNL-15		JN-15	2309.6		
שבץ ארוך צ 'אק הידראולי מוצק Long Stroke Solid Hydraulic Chuck	5 inch	1L-05	547.6	2L-05	511.9	3L-05	595.3		
	6 inch	1L-06	595.3	2L-06	544.0	3L-06	642.9		
	8 inch	1L-08	619.0	2L-08	542.9	3L-08	666.7		
	10 inch	1L-10	833.3	2L-10	750.0	3L-10	881.0		
שבץ ארוך צ 'אק הידראולי חלול Long Stroke Hollow Hydraulic Chuck	6 inch					JLS-206	892.9		
	8 inch					JLS-208	940.4		
	10 inch					JLS-210	1038.1		

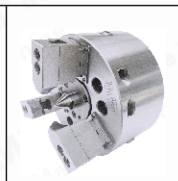

מפרט		1 JAWS	מחיר	2 JAWS	מחיר	3 JAWS	מחיר	4 JAWS	מחיר
פיצוי צ 'אק הידראולי מוצק CompenSation Solid Hydraulic Chuck	6 inch	3GB-06	720.3						
	8 inch	3GB-08	839.3						
VertiCal צ 'אק הידראולי חלול Vertical Hollow Hydraulic Chuck	5 inch			JYL-05	738.1	JY-05	714.3	JYS-05	833.3
	6 inch			JYL-06	785.7	JY-06	761.9	JYS-06	904.7
	8 inch			JYL-08	928.6	JY-08	904.7	JYS-08	976.1
	10 inch			JYL-10	1023.9	JY-10	988.1	JYS-10	1107.1
חצי חלול אנכי פנאומטי צ 'אק Hollow Half-Through Vertical Pneumatic Chuck	5 inch			SBL-205KQL	714.3	SB-205KQL	690.4	SBS-205KQL	785.7
	6 inch			SBL-206KQL	773.9	SB-206KQL	750.0	SBS-206KQL	857.1
	8 inch			SBL-208KQL	904.7	SB-208KQL	881.0	SBS-208KQL	952.4
	10 inch			SBL-210KQL	976.1	SB-210KQL	952.4	SBS-210KQL	1071.4

בלוק צ 'אק
Chuck T Block

ממדים	מחיר USD
5 inch	10.7
6 inch	11.9
8 inch	15.4
10 inch	19.0
12 inch	22.1

צ 'אק הלסת תיקון
Chuck Jaw Fixing Plate

ממדים	מחיר USD
5 inch	61.9
6 inch	73.9
8 inch	107.1
10 inch	115.4

מוצק גלילי צילינדר רוטרי
Solid Hydraulic Rotary Cylinder

ממדים	מחיר USD
5 inch(0815)	109.6
6 inch(1020)	131.0
8/10inch(1225)	150.0
12 inch(1530)	197.6

חלול רוטרי צילינדרי
Hollow Hydraulic Rotary Cylinder

ממדים	מחיר USD
4 inch(428)	261.9
5 inch(1036)	273.9
6 inch(1246)	306.0
8 inch(1552)	357.1
10 inch(1875)	647.6
12 inch(2091)	1309.6

צ 'אק חיבור דיסק
Chuck Connecting Disc

ממדים	מחיר USD
4 inch	35.7
5 inch	21.4
6 inch	21.4
8 inch	35.7
10 inch	47.6
12 inch	71.4

לסת קשה עבור צ 'אק הידראולי
Hard Jaw For Hydraulic Chucks

ממדים	מחיר USD
5 inch	102.4
6 inch	119.0
8 inch	131.0
10 inch	163.1
12 inch	204.7
15 inch	369.0

מאוורר רך הלסת עבור צ 'אק הידראולי
Fan Soft Jaw For Hydraulic Chucks

ממדים	מחיר USD
5 inch	
6 inch	
8 inch	
10 inch	
12 inch	
15 inch	

לסת רכה עבור צ 'אק הידראולי
Soft Jaw For Hydraulic Chucks

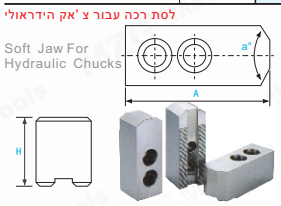

תקן לסת רך עבור צ 'אק הידראולי
Standard Soft Jaw For Hydraulic Chucks

ממדים	a°	H	מחיר USD
4 inch		23	10.3
5 inch		30	10.3
6 inch	60°	36	11.9
8 inch	90°	38	13.9
10 inch	120°	42	16.1
12 inch		50	27.4
15 inch		62	67.9

a°=120°
אינץ 'רך עבור צ' אק הידראולי 5
5 Inch Soft Jaw For Hydraulic Chucks

ממדים	H	מחיר USD
5H40	40	13.6
5H50	50	17.1
5H60	60	20.4
5H70	70	23.9
5H80	80	39.3
5H90	90	45.3
5H100	100	51.1

a°=120°
אינץ 'רך עבור צ' אק הידראולי 6
6 Inch Soft Jaw For Hydraulic Chucks

ממדים	H	מחיר USD
6H50	50	17.1
6H60	60	20.4
6H70	70	23.9
6H80	80	28.9
6H90	90	32.4
6H100	100	37.6
6H120	120	51.1
6H130	130	56.0
6H150	150	61.9

a°=120°
אינץ 'רך עבור צ' אק הידראולי 8
8 Inch Soft Jaw For Hydraulic Chucks

ממדים	H	מחיר USD
8H40	40	20.4
8H50	50	20.4
8H60	60	23.9
8H70	70	27.4
8H80	80	31.0
8H90	90	35.7
8H100	100	42.9
8H120	120	51.1
8H130	130	54.7
8H140	140	65.4
8H150	150	69.0
8H200	200	135.7

a°=120°
אינץ 'רך עבור צ' אק הידראולי 10
10 Inch Soft Jaw For Hydraulic Chucks

ממדים	H	מחיר USD
10H50	50	23.9
10H60	60	27.4
10H70	70	31.0
10H80	80	34.6
10H90	90	41.7
10H100	100	50.0
10H110	110	54.7
10H120	120	59.6
10H130	130	68.1
10H150	150	80.0
10H170	170	102.4
10H180	180	109.6
10H200	200	146.4

a°=120°
אינץ 'רך עבור צ' אק הידראולי 12
12 Inch Soft Jaw For Hydraulic Chucks

ממדים	H	מחיר USD
12H60	60	34.6
12H70	70	40.4
12H80	80	47.6
12H90	90	59.6
12H100	100	73.9
12H120	120	80.0
12H150	150	94.0

a°=120°
אינץ 'רך עבור צ' אק הידראולי 15
15 Inch Soft Jaw For Hydraulic Chucks

ממדים	H	מחיר USD
15H100	100	154.7
15H120	120	170.3
15H150	150	257.1

Machine Tools Price

E-mail:eva@mzgtool.cn

WeChat Twitter Linkedin Facebook

סריקה, צור קשר

Dongguan Ming Ze Hardware Machinery Co., Ltd.
Operation Center: No.42-1,# Article,Changrong International Machinery Hardnery Hardware Plaza,No.56, Wusha Zhen'anzhong Road,Changan town,Dongguan city,Guangdong Province, China
TEL: +86-013929492387
(Wechat/Facebook/Twitter/Whatsapp/Linkedin)
FAX: +86-769-85359513
Website: http://www. mzg. tw
E-mail: eva@mzgtool. cn