Ε ρ γ α λ ε ία μηχανής Τιμή

Machine Tools Price

E-mail:eva@mzgtool.cn

WeChat Twitter Linkedin Facebook

Σάρωση, επικοινωνήστε μαζί μας

Scanning , Contact Us

P01. Φρέζα κοπής καρβιδίου
Carbide Milling Cutter

P02. Σφραγισμένος κόπτης καρβιδίου
Cemented Carbide Cutter

P03. Βίδα βιδών εξώθησης
Extrusion Screw Tap

P04. Apex Tap
Apex Tap

P05. Σπειροειδής αυλακωτή βρύση
Spiral Grooved Tap

P06. Χειροκίνητη βρύση / Εγκύκλιος
Hand Tap/Circular Die

P07. CCMT.. CNMG..

P08. DCMT.. DNMG..

P09. SCMT.. SNMG..

P10. TPGT.. TNMG..

P11. VBMT.. VNMG..

P12. WNMG.. WNMG..

P13. Εργαλείο περιστροφής νήματος
Thread Turning Tool

P14. Αποκοπή / αυλάκωση / πίσω στροφή μικρών μερών
Cut-Off/Grooving/Back Turning Of Small Parts

P15. Εργαλείο περιστροφής εξωτερικού κυλινδρικού αυλού
External Κυλινδρική αυλάκωση Turning Tool

P16. Εργαλείο περιστροφής εξωτερικού κυλίνδρου / εσωτερικής τρύπας
External Cylindrical/Inner Hole Εργαλείο στρέψης3

P17. Εργαλείο περιστροφής / αποκοπής
Grooving/Cut-Off Turning Tool

P18. Εργαλείο στρέψης άκρου όψεως / εσωτερικής τρύπας
End Face/Inner Hole Εργαλείο στρέψης

P19. CNC εργαλείο περιστροφής
CNC Turning Tool

P20. CNC εξαρτήματα περιστροφής εργαλείων
CNC Turning Tool Parts

P21. BAP Δεξιά γωνία κοπής φρεζαρίσματος
BAP Δεξιά γωνία κοπής φρεζαρίσματος

P22. Μηχανικός σφιγκτήρας κοπής στρογγυλής μύτης
Machine-Clamped Round Nose Milling Cutter

P23. KM12.. SEHT.. T2139.. P3200..

P24. Κλειδαριές τύπου κλειδώματος δοντιών
Locking Tooth Type Cutter
Εισαγωγή τύπου γρήγορη τρυπάνι
Insert Type Quick Drill

P25. Εργαλείο γεώτρησης
Boring Tool

P26. Βαρούμενος κάτοχος εργαλείων
Boring Tool Holder

P27. ER. . FMA/B. .

P28. GSK. . ADS. . APU. .

P29. Αξεσουάρ κατόχου εργαλείων CNC
CNC Tool Holder Accessories

P30. Αξεσουάρ τσοκ αλουμινίου
Lathe Chuck Accessories

Εργαλείο επεξεργασίας επαγγελματικών στροφών, φρεζάρισμα, τρύπημα και τρύπημα.

Professional Turning, Mil ling, Threading and Boring Hole Processing Tool Configuration.

MaiFix® **MZG®** **MOSASK®**

MaiFix®

Φρέζα κοπής καρβιδίου
Carbide Milling Cutter

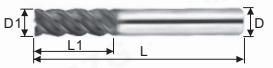

Το μήκος L1 του κοπτικού φρεζαρίσματος με διαφορετική σκληρότητα μπορεί να διαφέρει.

The L1 Length Of Milling Cutter With Different Hardness May Be Different.

Οι μαύρες επίστρωση μπορεί να κοπεί Χάλυβα κάτω από 45HRC
Black Coatingsa Can Cut Steel Below 45 HRC

Οι επιχρίσεις χαλκού μπορούν να κοπούν Χάλυβα κάτω από 55HRC
Copper Coatingsa Can Cut Steel Below 55 HRC

Nano Black Coatingsa μπορεί να κοπεί Χάλυβα κάτω από 58HRC
Nano Black Coatingsa Can Cut Steel Below 58 HRC

Μπορούν να κοπούν επίστρωση από νάνο χαλκού Χάλυβα κάτω από 60HRC
Nano Copper Coatingsa Can Cut Steel Below 60 HRC

Nano Blue Coatingsa Can Κόψτε χάλυβα κάτω από 65HRC
Nano Blue Coatingsa Can Cut Steel Below 65 HRC

Right-Angle Milling Cutter D1xL1xDxL	Ball End Milling Cutter RxL1xDxL																		
1. 0x3xD4x50	R0. 5x2xD4x50	2. 0	2. 6		2. 7	3. 1			4. 6				5. 1		5. 1		5. 7	5. 7	
1. 5x4xD4x50	R0. 75x3xD4x50	2. 0	2. 6		2. 7	3. 1			4. 6				5. 1		5. 1		5. 7	5. 7	
2. 0x6xD4x50	R1. 0x4xD4x50	2. 0	2. 6		2. 7	3. 1			4. 6				5. 1		5. 1		5. 7	5. 7	
2. 5x8xD4x50	R1. 25x5xD4x50	2. 0	2. 6		2. 7	3. 1			4. 6				5. 1		5. 1		5. 7	5. 7	
3. 0x8xD3x50	R1. 5x6xD3x50	2. 0	2. 6		2. 7	3. 1			4. 6				5. 1		5. 1		5. 7	5. 7	
3. 0x12xD3x75	R1. 5x6xD3x75	3. 1	3. 9		4. 4	5. 1			7. 1								7. 7	7. 7	
3. 0x15xD3x100	R1. 5x6xD3x100	3. 6	4. 4		5. 0	5. 6			8. 7								8. 7	8. 7	
3. 0x8xD4x50	R1. 5x6xD4x50	2. 0	2. 6		2. 7	3. 1			4. 6				5. 1		5. 1		5. 7	5. 7	
3. 5x10xD4x50	R1. 75x7xD4x50	2. 0	2. 6		2. 7	3. 1			4. 6				5. 1		5. 1		5. 7	5. 7	
4. 0x10xD4x50	R2. 0x8xD4x50	1. 7	2. 6	3. 4	2. 7	3. 1	4. 9	4. 4	4. 6	6. 0	6	6. 7	5. 1	6. 1	5. 1	6. 1	5. 7	5. 7	7. 6
4. 0x20xD4x75	R2. 0x8xD4x75	2. 9	3. 6	5. 0	4. 4	5. 1	6. 1		7. 1	7. 9			6. 6	8. 1	6. 7	8. 1	7. 7	7. 7	8. 7
4. 0x25xD4x100	R2. 0x8xD4x100	3. 3	4. 1	6. 4	5. 0	5. 4	7. 7		7. 6	9. 0			7. 8	9. 1	7. 9	9. 1	8. 7	8. 7	10. 0
5. 0x13xD5x50	R2. 5x10xD5x50	3. 7	4. 7	6. 9	4. 7	5. 6	7. 7		8. 1	9. 3			9. 5	11. 6	9. 6	11. 6	10. 7	10. 7	12. 3
5. 0x13xD5x75	R2. 5x10xD5x75	5. 3	6. 1	7. 7	7. 4	8. 1	9. 1		11. 3	13. 5							13. 0	13. 0	14. 7
5. 0x13xD5x100	R2. 5x10xD5x100	6. 6	7. 6	11. 0	8. 9	9. 6	11. 1		13. 0	15. 7							15. 3	15. 3	17. 1
5. 0x13xD6x50	R2. 5x10xD6x50	3. 7	4. 3	6. 4	4. 7	5. 7	8. 4		8. 1	9. 3			9. 5	11. 6	9. 6	11. 6	10. 7	10. 7	12. 3
6. 0x15xD6x50	R3. 0x12xD6x50	3. 1	4. 3	6. 4	4. 7	5. 7	8. 4	7. 4	8. 1	9. 3	9. 4	10. 5	9. 5	11. 6	9. 6	11. 6	10. 7	10. 7	12. 3
6. 0x20xD6x75	R3. 0x12xD6x75	4. 9	5. 6	7. 1	7. 4	8. 1	10. 0		11. 1	12. 4			11. 4	13. 6	11. 4	13. 6	13. 0	13. 0	14. 7
6. 0x30xD6x100	R3. 0x12xD6x100	6. 0	7. 0	10. 3	8. 9	9. 6	11. 4		13. 6	15. 0			13. 4	16. 3	13. 4	16. 3	15. 3	15. 3	17. 3
6. 0x30xD6x150	R3. 0x12xD6x150	12. 3	14. 3	18. 7	18. 7	19. 9	23. 4		27. 6				26. 5		26. 6		26. 3	26. 3	29. 7
8. 0x20xD8x60	R4. 0x16xD8x60	5. 9	7. 6	10. 4	8. 4	10. 0	13. 3	13	13. 9	15. 2	15. 3	16. 5	15. 3	18. 4	15. 3	18. 4	17. 6	17. 6	20. 3
8. 0x25xD8x75	R4. 0x16xD8x75	8. 1	9. 4	11. 6	11. 0	12. 4	15. 3		17. 6	19. 3			17. 7	21. 1	17. 7	21. 1	20. 0	20. 0	22. 6
8. 0x35xD8x100	R4. 0x16xD8x100	9. 6	11. 1	14. 0	14. 0	15. 4	19. 6		21. 4	23. 8			22. 1	26. 6	22. 1	26. 6	25. 0	25. 0	28. 7
8. 0x40xD8x150	R4. 0x16xD8x150	19. 0	22. 1	29. 0	25. 9	27. 3	32. 3		35. 4				37. 1		37. 1		41. 0	41. 0	45. 0
10x25xD10x75	R5. 0x20xD10x75	9. 6	12. 7	16. 6	15. 1	16. 6	21. 6	21. 4	23. 3	25. 7	24. 3	26. 2	24. 7	30. 3	24. 7	30. 3	27. 7	27. 7	32. 0
10x40xD10x100	R5. 0x20xD10x100	14. 6	16. 9	21. 0	20. 3	21. 3	29. 1		30. 3	33. 1	32. 5	34. 8	31. 3	37. 4	31. 3	37. 4	31. 7	31. 7	37. 3
10x45xD10x150	R5. 0x20xD10x150	28. 1	32. 9	41. 7	39. 4	41. 7	48. 3		56. 1				54. 4		54. 4		54. 7	54. 7	63. 0
12x30xD12x75	R6. 0x24xD12x75	14. 9	17. 4	22. 0	21. 1	23. 3	28. 7	28. 3	33. 1	36. 4	32. 9	35. 5	32. 6	39. 4	32. 7	39. 4	37. 0	37. 0	42. 0
12x45xD12x100	R6. 0x24xD12x100	19. 4	22. 6	28. 1	27. 7	28. 7	37. 0		40. 4	44. 5	48. 6	52. 4	43. 5	47. 3	43. 6	47. 3	47. 0	47. 0	53. 0
12x50xD12x150	R6. 0x24xD12x150	34. 3	40. 0	50. 7	49. 3	52. 1	60. 3		72. 9				70. 7		70. 7		77. 6	77. 6	85. 6
14x35xD14x80	R7. 0x28xD14x80	25. 6	29. 7		32. 3	34. 1		49. 3			54. 3	58							
14x40xD14x100	R7. 0x28xD14x100	27. 1	31. 7		34. 6	38. 0			52. 9				54. 4		54. 4		61. 0	61. 0	70. 6
14x60xD14x150	R7. 0x28xD14x150	49. 6	57. 9		64. 6	68. 3			95. 4				91. 2		91. 1		100. 6	100. 6	
16x40xD16x100	R8. 0x32xD16x100	35. 7	38. 9		51. 0	53. 0		63. 6	74. 0		67. 4	73	72. 8		72. 9		78. 7	78. 7	91. 3
16x65xD16x150	R8. 0x32xD16x150	63. 3	73. 9		86. 0	91. 0			129. 0				116. 3		116. 3		127. 6	127. 6	143. 0
18x40xD18x100	R9. 0x36xD18x100	43. 3	50. 4		59. 1	65. 1			89. 7		82. 3	87. 9	88. 4		88. 4		96. 7	96. 7	111. 3
18x65xD18x150	R9. 0x36xD18x150	74. 9	86. 7		101. 3	101. 3			148. 1				153. 1		153. 1				
20x40xD20x100	R10x40xD20x100	52. 7	57. 6		73. 1	75. 9		95. 3	106. 7		93. 5	102. 9	105. 5		105. 4		115. 7	115. 7	133. 7
20x65xD20x150	R10x40xD20x150	86. 3	100. 7		126. 1	126. 1			168. 3				180. 3		180. 3		196. 3	196. 3	220. 0

55° μη-στάνταρ μηχάνημα κοπής φρεζαρίσματος
55° Decimal Point Non-Standard Flat-End Milling Cutter

Προσδιορισμός RxDxL	Τιμή
D1. 1−D3. 9xD4x50	4. 3
D4. 1−D5. 9xD6x50	6. 9
D6. 1−D7. 9xD8x60	12. 4
D8. 1−D9. 9xD10x75	20. 4
D10. 1−D11. 9xD12x75	29. 0
Κάθε διάστημα προδιαγραφών παραπάνω 0. 1mm	
D1. 0−D3. 0xD4x75	6. 0
D1. 0−D3. 0xD4x100	6. 4
D1. 0−D4. 0xD6x50	6. 4
D1. 0−D5. 0xD6x75	9. 6
D1. 0−D5. 0xD6x100	11. 9
Κάθε διάστημα προδιαγραφών παραπάνω 0. 5mm	
D2xD2x50	4. 7
D4x15xD4x50	4. 0
D6x20xD6x50	6. 9
D8x30xD8x60	12. 4
D8x40xD8x120	20. 7
D8x200	43. 6
D10x30xD10x75	20. 4
D10x35xD10x75	20. 4
D10x50xD10x100	26. 1
D10x45xD10x120	32. 4
D10x200	64. 3
D12x35xD12x75	27. 4
D12x50xD12x100	34. 7
D12x45xD12x120	42. 9
D12x200	86. 9
D13xD14x100	54. 7
D15xD16x100	66. 7
D16x50xD16x100	63. 1
D16x200	154. 7
D20x200	222. 9

55° Δεκαδικό σημείο μη τυποποιημένο φρεζάρισμα φρεζαρίσματος
55° Decimal Point Non-Standard Ball End Milling Cutter

Προσδιορισμός RxDxL	Τιμή
R0. 6−R1. 9xD4x50	4. 7
Κάθε διάστημα προδιαγραφών παραπάνω R0. 1mm	
R0. 5−R1. 5xD4x75	6. 9
R0. 5−R1. 5xD4x100	7. 6
R0. 5−R2. 0xD6x50	7. 6
R0. 5−R2. 5xD6x75	10. 7
R0. 5−R2. 5xD6x100	12. 6
Κάθε διάστημα προδιαγραφών παραπάνω R0. 25mm	
R4x120	20. 7
R4x200	43. 6
R5x120	32. 4
R5x200	40. 3
R6x120	42. 6
R6x200	86. 9
R8x200	154. 7
R10x200	222. 9

Μικρή διάμετρος μακρύς αυχένα περικοπής φρεζαρίσματος Μπορεί να κόψει χάλυβα κάτω από 60HRC
Small Diameter Long Neck Flat-End Milling Cutter Can Cut Steel Below 60 HRC

D1	L1	AL	Επίστρωση
0. 3	2/3/4	4. 6	5. 3
0. 4	2/3/4/5/6	4. 6	5. 3
0. 5	2/3/4/6/8	4. 6	5. 3
0. 6	2/3/4/6/8	4. 6	5. 3
0. 7	3/4/6/8/10	4. 6	5. 3
0. 8	3/4/6/8/10	4. 6	5. 3
0. 9	3/4/6/8/10	4. 6	5. 3
1. 0	6/8/10/12/15/20	3. 9	4. 6
1. 5	6/8/10/12/15/20	3. 9	4. 6
2. 0	8/10/12/15/20	3. 9	4. 6
2. 5	10/12/15/20	3. 9	4. 6

Μικρή διάμετρος μακρύς αυχένα φτερό φρέζας κοπής
Μπορεί να κόψει χάλυβα κάτω από 60HRC
Small Diameter Long Neck Ball-End Milling Cutter Can Cut Steel Below 60 HRC

D1	L1	AL	Επίστρωση
0. 3	2/3/4	4. 6	5. 3
0. 4	2/3/4/5/6	4. 6	5. 3
0. 5	2/3/4/6/8	4. 6	5. 3
0. 6	2/3/4/6/8	4. 6	5. 3
0. 7	3/4/6/8/10	4. 6	5. 3
0. 8	3/4/6/8/10	4. 6	5. 3
0. 9	3/4/6/8/10	4. 6	5. 3
1. 0	6/8/10/12/15/20	4. 6	5. 3
1. 5	6/8/10/12/15/20	4. 6	5. 3
2. 0	8/10/12/15/20	4. 6	5. 3
2. 5	10/12/15/20	4. 6	5. 3

Οκοπτήρας φρεζαρίσματος μικρής διαμέτρου μπορεί να κοπεί Χάλυβα κάτω από 60HRC
Micro-Diameter Ball-End Milling Cutter Can Cut Steel Below 60 HRC

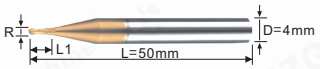

Προσδιορισμός RxDxL	AL	Επίστρωση
R0. 15xD4x50	5. 3	5. 4
R0. 2xD4x50	5. 3	5. 4
R0. 25xD4x50	5. 3	5. 4
R0. 3xD6x50	5. 3	5. 4
R0. 35xD6x50	5. 3	5. 4
R0. 4xD8x50	5. 3	5. 4
R0. 45xD8x50	5. 3	5. 4

Περικοπής φρεζαρίσματος μικρής διαμέτρου μπορεί να κοπεί Χάλυβα κάτω από 60HRC
Micro-Diameter Flat-End Milling Cutter Can Cut Steel Below 60 HRC

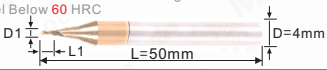

Προσδιορισμός D1xDxL	AL	Επίστρωση
0. 3xD4x50	4. 6	5. 3
0. 4xD4x50	4. 6	5. 3
0. 5xD4x50	4. 6	5. 3
0. 6xD6x50	4. 6	5. 3
0. 7xD6x50	4. 6	5. 3
0. 8xD8x50	4. 6	5. 3
0. 9xD8x50	4. 6	5. 3

Μικρή διάμετρος μακρύς αυχένα στρογγυλή μύτη άκρη φρέζα κοπής
Small Diameter Long Neck Round Nose Flat End Milling Cutter

D1xR	L1	Επίστρωση
D1R0. 1	4/6/8/10	10. 3
D1R0. 2	4/6/8/10	10. 3
D1. 5R0. 1	6/8/10/12	10. 3
D1. 5R0. 2	6/8/10/12	10. 3
D2R0. 1	8/10/12/16	10. 3
D2R0. 2	8/10/12/16	10. 3
D3R0. 2	12/16/20	19. 3
D3R0. 5	12/16/20	19. 3
D3R0. 5	26/30	24. 6
D4R0. 2	16/20	19. 3
D4R0. 5	16/20	19. 3
D4R0. 5	26/30	24. 6

Στην παραπάνω τιμή δεν περιλαμβάνεται φόρος, φόρος και τέλος.
Εγχώριο δολάριο δολάριο Τιμή συναλλαγής στην Κίνα.
Εάν έχετε οποιεσδήποτε ερωτήσεις, παρακαλώ στείλτε email: eva@mzgtool.cn

Ακρυλικό / αλουμινένιο φρεζάρισμα μονής ακμής
Single-Edge Acrylic / Aluminium Milling Cutter

Διαστάσεις D1xL1xDxL	General	Στίλβωμα	AL -Στίλβωμα
D2x6xD3.175x50	2.0		
D2x8xD3.175x50	2.0		
D2x10xD3.175x50	2.0		
D2x12xD3.175x50	2.0		
D2x22xD3.175x50	2.0		
D2.5x8xD3.175x50	2.0		
D2.5x15xD3.175x50	2.0		
D2.5x22xD3.175x50	2.0		
D3.175x12xD3.175x50	2.0	4.0	4.3
D3.175x15xD3.175x50	2.0	4.0	4.3
D3.175x17xD3.175x50	2.0	4.0	4.3
D3.175x22xD3.175x50	3.1	4.3	4.7
D3.175x25xD3.175x50	3.4	4.3	4.7
D3.175x28xD3.175x50	3.9	5.7	6.1
D3.175x32xD3.175x50	4.0	6.4	6.9
D3.175x42xD3.175x60	7.9	9.3	9.7
D3.175x52xD3.175x70	10.3	12.1	12.6
D4x12xD4x50	4.7	5.4	6.1
D4x15xD4x50	4.7	5.4	6.1
D4x17xD4x50	4.7	5.4	6.1
D4x22xD4x50	4.7	5.4	6.1
D4x25xD4x50	5.3	5.7	6.4
D4x28xD4x50	6.0	7.1	7.9
D4x32xD4x50	6.4	8.6	9.3
D4x42xD4x60	10.3	12.1	12.9
D4x52xD4x70	13.3	17.1	17.9
D6x12xD6x50	9.3	10.0	11.4
D6x15xD6x50	9.3	10.0	11.4
D6x17xD6x50	9.3	10.0	11.4
D6x22xD6x50	9.3	10.0	11.4
D6x25xD6x50	9.3	10.0	11.4
D6x28xD6x50	11.1	12.1	13.6
D6x32xD6x50	11.1	12.9	14.3
D6x42xD6x60	15.7	17.7	19.3
D6x52xD6x70	20.3	22.3	25.7
D6x62xD6x80	25.0	32.1	33.6
D6x72xD6x90	31.4	39.3	40.7
D8x20xD8x50	19.7	33.3	42.6
D8x32xD8x50	19.7	33.3	42.6
D10x20xD10x50	35.3	35.7	49.3
D10x32xD10x50	35.3	35.7	49.3
D12x20xD12x50	46.9	50.0	53.6
D12x32xD12x50	46.9	50.0	53.6

3-κοπής κοπής φρεζάρισμα κοπής για το βολφράμιο
Ο χάλυβας μπορεί να κοπεί χάλυβα κάτω από 55 HRC

3-Edged Taper Milling Cutter For Tungsten Steel can be cut steel under 55 HRC

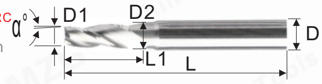

Διαστάσεις D1xα° xL1xD2xDxLx3F	Τιμή USD
D1x0.5°x4LxD1.07xD4x50Lx3F	6.9
D1x1°x4LxD1.14xD4x50Lx3F	6.9
D1x1.5°x4LxD1.21xD4x50Lx3F	6.9
D1x2°x4LxD1.28xD4x50Lx3F	6.9
D1x3°x4LxD1.42xD4x50Lx3F	6.9
D1x5°x4LxD1.7xD4x50Lx3F	6.9
D1.5x0.5°x5LxD1.59xD4x50Lx3F	6.9
D1.5x1°x5LxD1.67xD4x50Lx3F	6.9
D1.5x1.5°x5LxD1.76xD4x50Lx3F	6.9
D1.5x2°x5LxD1.85xD4x50Lx3F	6.9
D1.5x3°x5LxD2.02xD4x50Lx3F	6.9
D1.5x5°x5LxD2.37xD4x50Lx3F	6.9
D2x0.5°x6LxD2.1xD4x50Lx3F	6.9
D2x1°x6LxD2.21xD4x50Lx3F	6.9
D2x1.5°x6LxD2.31xD4x50Lx3F	6.9
D2x2°x6LxD2.41xD4x50Lx3F	6.9
D2x3°x6LxD2.62xD4x50Lx3F	6.9
D2x5°x6LxD3.05xD4x50Lx3F	6.9
D3x0.5°x10LxD3.17xD4x50Lx3F	6.9
D3x1°x10LxD3.35xD4x50Lx3F	6.9
D3x1.5°x10LxD3.52xD4x50Lx3F	6.9
D3x2°x10LxD3.69xD4x50Lx3F	6.9
D3x3°x9.5LxD4xD4x50Lx3F	6.9
D3x5°x10LxD4.75xD6x50Lx3F	11.9
D3x10°x10LxD6.53xD8x60Lx3F	18.1
D3x15°x13.06LxD10xD10x75Lx3F	29.0

Διαστάσεις D1xα° xL1xD2xDxLx3F	Τιμή USD
D4x0.5°x15LxD4.26xD6x50Lx3F	11.9
D4x1°x15LxD4.52xD6x50Lx3F	11.9
D4x1.5°x15LxD4.79xD6x50Lx3F	11.9
D4x2°x15LxD5.04xD6x50Lx3F	11.9
D4x3°x15LxD5.57xD6x50Lx3F	11.9
D4x5°x15LxD6.62xD8x60Lx3F	18.1
D4x8°x14.93LxD8xD8x60Lx3F	18.1
D4x10°x15LxD9.29xD10x75Lx3F	28.9
D4x15°x14.93LxD12xD12x75Lx3F	39.6
D6x0.5°x20LxD6.35xD8x60Lx3F	18.1
D6x1°x20LxD6.7xD8x60Lx3F	18.1
D6x1.5°x20LxD7.05xD8x60Lx3F	18.1
D6x2°x20LxD7.4xD8x60Lx3F	18.1
D6x3°x19LxD8xD8x60Lx3F	18.1
D6x5°x20LxD9.5xD10x75Lx3F	28.9
D6x8°x20LxD11.62xD12x75Lx3F	39.6
D6x10°x17LxD12xD12x75Lx3F	39.6
D8x0.5°x25LxD8.44xD10x75Lx3F	28.9
D8x1°x25LxD8.87xD10x75Lx3F	28.9
D8x1.5°x25LxD9.31xD10x75Lx3F	28.9
D8x2°x25LxD9.74xD10x75Lx3F	28.9
D8x3°x25LxD10.62xD12x75Lx3F	39.6
D8x5°x22.8LxD12xD12x75Lx3F	39.6

Ταλίφες με χαλύβδινο χάλυβα T-Groove
Κόφτης μπορεί να κόψει χάλυβα κάτω από 55HRC

Tungsten steel T-Groove Side Milling Cutter Can Cut Steel Below 55 HRC

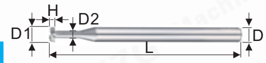

Διαστάσεις D1RxDxL	Τιμή USD
D4x0.5HxD1.5xD6x50	6.4
D4x1HxD1.5xD6x50	6.4
D4x1.5HxD1.5xD6x50	6.4
D4x2HxD1.5xD6x50	6.4
D4x3HxD1.5xD6x50	6.4
D6x0.5HxD2.5xD8x50	10.4
D6x1HxD2.5xD8x50	10.4
D6x1.5HxD2.5xD8x50	10.4
D6x2HxD2.5xD8x50	10.4
D6x3HxD2.5xD8x50	10.4
D8x0.5HxD3.5xD8x60	16.9
D8x1HxD3.5xD8x60	16.9
D8x1.5HxD3.5xD8x60	16.9
D8x2HxD3.5xD8x60	16.9
D8x3HxD3.5xD8x60	16.9
D10x0.5HxD4xD10x75	24.6
D10x1HxD4xD10x75	24.6
D10x1.5HxD4xD10x75	24.6
D10x2HxD4xD10x75	24.6
D10x3HxD4xD10x75	24.6
D12x0.5HxD5xD12x75	31.9
D12x1HxD5xD12x75	31.9
D12x1.5HxD5xD12x75	31.9
D12x2HxD5xD12x75	31.9
D12x3HxD5xD12x75	31.9

Εργαλείο κοπής φρεζαρίσματος από βολφράμιο
Μπορεί να κόψει χάλυβα κάτω από 55HRC

Tungsten steel Milling Cutter Can Cut Steel Below 55 HRC

Διαστάσεις D1RxDxL	Τιμή USD
D4R0.5xD4x50	6.7
D4R0.75xD4x50	6.7
D4R1.0xD4x50	6.7
D6R1.0xD6x50	11.9
D6R1.5xD6x50	11.9
D6R2.0xD6x50	11.9
D8R2.0xD8x50	20.0
D8R2.5xD8x50	20.0
D8R3.0xD8x50	20.0
D10R4.0xD10x60	29.1
D12R5.0xD12x60	40.1

Χαλύβδινο χτύπημα σχισμών χάλυβα από βολφράμιο
Κόφτης μπορεί να κόψει χάλυβα κάτω από 60HRC

Tungsten steel Dovetail Groove Milling Cutter Can Cut Steel Below 60 HRC

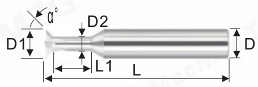

Διαστάσεις D1xα° xD2xL1xDxL	Τιμή USD
D4x90°xD1.5x6xD4x50	6.4
D6x90°xD2.5x8xD6x50	10.4
D8x90°xD3x6xD8x50	16.9
D10x90°xD4x10xD10x60	24.6
D12x90°xD5x12xD12x60	31.9

Ανοξείδωτο χάλυβα από χάλυβα βολφραμίου
Ο χορτοκοπτικός κοπτήρας μπορεί να κόψει το χάλυβα Κάτω από 58HRC (60° / 90° / 120°)

Tungsten steel Straight Groove Chamfer Cutter Can Cut Steel Below 58 HRC(60°/90°/120°)

Διαστάσεις DxL	AL	Επίστρωση
D1xD4x50L	4.6	5.0
D2xD4x50L	4.6	5.0
D3x50L	4.6	5.0
D4x50L	4.6	5.0
D5x50L	8.6	9.3
D6x50L	8.6	9.3
D8x60L	13.6	14.3
D10x75L	20.0	21.1
D12x75L	26.9	27.9

Σφυρήλατο χάλυβα βολφραμίου
Μπορεί να κόψει χάλυβα κάτω από 55HRC

Spiral-Edged Χάλυβα βολφραμίου Reamer Can Cut Steel Below 55 HRC

Διαστάσεις D1xL1xDxLxT	Τιμή USD
D3x50xD3x100Lx4T	7.6
D4x50xD4x100Lx4T	8.1
D5x50xD5x100Lx6T	11.1
D6x50xD6x100Lx6T	13.3
D8x50xD8x100Lx6T	21.1
D10x50xD10x100Lx6T	30.7
D12x50xD12x100Lx6T	40.7

Ανοξείδωτος χάλυβας με ευθύγραμμο χάλυβα
Μπορεί να κόψει χάλυβα κάτω από 55HRC

Straight-Edged Tungsten Steel Reamer Can Cut Steel Below 55 HRC

Διαστάσεις D1xL1xDxLxT	Τιμή USD
D3x50xD3x100Lx4T	6.0
D4x50xD4x100Lx4T	6.4
D5x50xD5x100Lx6T	8.9
D6x50xD6x100Lx6T	9.6
D8x50xD8x100Lx6T	14.6
D10x50xD10x100Lx6T	22.1
D12x50xD12x100Lx6T	30.0

Δράπανα από βολφράμιο
Tungsten Steel Drills

Διαστάσεις	Τιμή USD
D1.0-D1.5	1.9
D1.6-D2.0	2.4
D2.1-D2.5	2.6
D2.6-D3.0	3.3
D3.1-D3.5	4.0
D3.6-D4.0	4.7
D4.1-D4.5	5.4
D4.6-D5.0	6.9
D5.1-D5.5	7.9
D5.6-D6.0	9.6
D6.1-D6.5	11.1
D6.6-D7.0	12.9
D7.1-D7.5	16.9
D7.6-D8.0	18.9
D8.1-D8.5	22.4
D8.6-D9.0	24.7
D9.1-D9.5	28.3
D9.6-D10.0	30.7
D10.1-D10.5	35.7
D10.6-D11.0	37.4
D11.1-D11.5	46.0
D11.6-D12.0	50.0

Βολφράμιο Steel Bar
Tungsten Steel Bar

Διαστάσεις DxL	55° USD	60° USD
D3x100L	2.4	3.6
D4x100L	3.9	6.0
D5x100L	6.1	7.4
D6x100L	7.4	8.6
D8x100L	14.3	21.1
D10x100L	21.4	32.4
D12x100L	31.1	46.9

Ειδικό κοπτικό φρεζαρίσματος για βολφράμιο
Χαλύβδινο σκελετό με ενσωματωμένο κώνο
Μπορεί να κόψει χάλυβα κάτω από 55HRC

Special Milling Cutter for Tungsten Steel Inverted Cone Die Frame Can Cut Steel Below 55 HRC

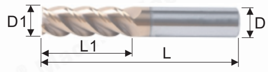

Διαστάσεις D1xL1xDxL	Τιμή USD
D4x15xD4x50	4.0
D6x30xD6x100	11.1
D8x30xD8x60	12.1
D10x30xD10x75	20.4
D10x45xD10x100	26.1
D12x35xD12x75	27.1
D12x50xD12x100	34.7
D16x50xD16x100	57.9

Διπλό κεφάλι Βολφράμιο χάλυβα Σταθερό σημείο
Δράπανο διπλής χρήσης σταθερού σημείου και
Μπορεί να κόψει το χάλυβα κάτω από το 58HRC

Double Head Χάλυβα βολφραμίου Fixed-point Drill Dual Use Of Fixed Point And Chamfer Can Cut Steel Below 58 HRC

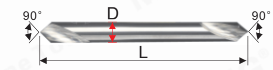

Διαστάσεις DxL	AL	Επίστρωση
D3x100L-DB	7.4	8.1
D4x100L-DB	7.4	8.1
D5x100L-DB	14.3	15.0
D6x100L-DB	14.3	15.0

Δίπλα τρυπάνι στερεών σημείων από βολφράμιο
Χρήση σταθερού σημείου και λοξοτομή μπορεί να κοπεί Χάλυβα κάτω από 58HRC

Χάλυβα βολφραμίου Fixed-point Drill Dual Use Of Fixed Point And Chamfer Can Cut Steel Below 58 HRC

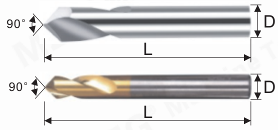

Επίστρωση (Κίτρινο / Μαύρο / Χαλκός)

Διαστάσεις DxL	AL	Επίστρωση
D1xD4x50L	3.3	3.9
D1.5xD4x50L	3.3	3.9
D2xD4x50L	3.3	3.9
D3xD4x50L	3.3	3.9
D3x100L	6.1	6.9
D4x50L	3.3	3.9
D4x100L	6.1	6.9
D5x50L	6.0	6.4
D5x100L	12.1	12.9
D6x50L	6.0	6.4
D6x100L	12.1	12.9
D8x60L	11.1	12.1
D8x100L	19.0	20.0
D10x75L	18.9	19.3
D10x100L	27.1	28.3
D12x75L	25.4	27.1
D12x100L	37.9	38.9
D14x100L	51.4	52.6
D16x100L	64.0	65.7
D20x100L	94.6	96.9

Στην παραπάνω τιμή δεν περιλαμβάνεται φόρος, φόρος και τέλος.
Εγχώριο δολάριο δολάριο Τιμή συναλλαγής στην Κίνα.
Εάν έχετε οποιεσδήποτε ερωτήσεις, παρακαλώ στείλτε email: eva@mzgtool.cn http://www.mzg.tw

Βίδα βιδών εξώθησης
Extrusion Screw Tap

Βίδα βιδών εξώθησης
Extrusion Screw Tap

P

λευκό

B

Tin

Σπείρωμα x Διάσταση x Μήκος (/ Αντίστροφα δόντια)	Ακρίβεια	Σχήμα	λευκό	Tin
M0. 5x0. 125	RH2	B	11. 0	11. 9
M0. 6x0. 15	RH2	B	9. 3	10. 0
M0. 7x0. 175	RH3	B	9. 3	10. 0
M0. 8x0. 2	RH4	B	6. 7	7. 4
M0. 9x0. 25	RH4	B	6. 7	7. 4
M1. 0x0. 25	RH4	P	5. 3	6. 0
	RH4	B	5. 3	6. 0
	RH5	P	5. 3	6. 0
	RH5	B	5. 3	6. 0
M1. 1x0. 25	RH4	P	7. 1	7. 9
	RH4	B	7. 1	7. 9
M1. 2x0. 25	RH4	P	5. 3	6. 0
	RH4	B	5. 3	6. 0
	RH5	P	5. 3	6. 0
	RH5	B	5. 3	6. 0
M1. 4x0. 2	RH4	P	7. 1	7. 9
M1. 4x0. 3	RH4	P	5. 3	6. 0
	RH4	B	5. 3	6. 0
	RH5	P	5. 3	6. 0
	RH5	B	5. 3	6. 0
M1. 4x0. 3-80L			9. 7	10. 4
M1. 5x0. 3	RH4	P	7. 1	7. 9
	RH4	B	7. 1	7. 9
M1. 6x0. 2	RH4	P	7. 1	7. 9
	RH4	B	7. 1	7. 9
M1. 6x0. 35	RH4	P	5. 3	6. 0
	RH4	B	5. 3	6. 0
	RH5	P	5. 3	6. 0
	RH5	B	5. 3	6. 0
M1. 6x0. 35-80L			9. 7	10. 4
M1. 7x0. 2	RH4	B	7. 1	7. 9
M1. 7x0. 35	RH4	P	5. 3	6. 0
	RH4	B	5. 3	6. 0
	RH5	P	5. 3	6. 0
	RH5	B	5. 3	6. 0
M1. 8x0. 2	RH4	B	7. 1	7. 9
M1. 8x0. 35	RH4	P	5. 7	6. 7
	RH4	B	5. 7	6. 7
M2. 0x0. 25	RH4	P	7. 1	7. 9
	RH4	B	7. 1	7. 9
M2. 0x0. 4	RH4	P	4. 7	5. 4
	RH4	B	4. 7	5. 4
	RH5	P	4. 7	5. 4
	RH5	B	4. 7	5. 4
	RH6	P	4. 7	5. 4
	RH6	B	4. 7	5. 4
	RH7	P	4. 7	5. 4
	RH7	B	4. 7	5. 4
	RH8	B	4. 7	5. 4
M2. 0x0. 4-80L			8. 9	9. 7
M2. 0x0. 4-100L			9. 7	10. 4
M2. 0x0. 4L Αντίστροφα δόντια	RH6	B	7. 1	7. 9
M2. 2x0. 45	RH4	P	5. 3	6. 0
	RH4	B	5. 3	6. 0
M2. 3x0. 4	RH5	P	4. 7	5. 4
	RH5	B	4. 7	5. 4
M2. 3x0. 4L Αντίστροφα δόντια	RH6	B	7. 1	7. 9
M2. 5x0. 25	RH6	B	7. 1	7. 9
M2. 5x0. 35	RH6	B	7. 1	7. 9
M2. 5x0. 45	RH4	P	4. 7	5. 4
	RH4	B	4. 7	5. 4
	RH5	P	4. 7	5. 4
	RH5	B	4. 7	5. 4
	RH6	P	4. 7	5. 4
	RH6	B	4. 7	5. 4
	RH7	P	4. 7	5. 4
	RH7	B	4. 7	5. 4
	RH8	B	4. 7	5. 4
M2. 5x0. 45-80L			8. 9	9. 7
M2. 5x0. 45-100L			9. 7	10. 4
M2. 5x0. 45L Αντίστροφα δόντια	RH6	B	7. 1	7. 9
M2. 6x0. 45	RH5	P	4. 7	5. 4
	RH5	B	4. 7	5. 4
	RH6	P	4. 7	5. 4
	RH6	B	4. 7	5. 4
	RH7	B	4. 7	5. 4
M2. 6x0. 45-100L			9. 7	10. 4

Σπείρωμα x Διάσταση x Μήκος (/ Αντίστροφα δόντια)	Ακρίβεια	Σχήμα	λευκό	Tin
M3. 0x0. 35	RH6	B	7. 1	7. 9
M3. 0x0. 5	RH4	P	4. 7	5. 4
	RH4	B	4. 7	5. 4
	RH5	P	4. 7	5. 4
	RH5	B	4. 7	5. 4
	RH6	P	4. 7	5. 4
	RH6	B	4. 7	5. 4
	RH7	P	4. 7	5. 4
	RH7	B	4. 7	5. 4
	RH8	B	4. 7	5. 4
	RH9	B	4. 7	5. 4
M3. 0x0. 5-80L			8. 9	
M3. 0x0. 5-100L			9. 7	10. 4
M3. 0x0. 5-150L			17. 6	18. 3
M3. 0x0. 5L Αντίστροφα δόντια	RH6	B	6. 7	7. 4
M3. 5x0. 6-100L			9. 7	10. 4
M3. 5x0. 6L Αντίστροφα δόντια	RH6	B	6. 7	7. 4
M4. 0x0. 35	RH6	B	7. 1	7. 9
M4. 0x0. 5	RH6	B	7. 1	7. 9
M4. 0x0. 7	RH5	P	4. 7	5. 4
	RH5	B	4. 7	5. 4
	RH6	P	4. 7	5. 4
	RH6	B	4. 7	5. 4
	RH7	P	4. 7	5. 4
	RH7	B	4. 7	5. 4
	RH8	P	4. 7	5. 4
	RH8	B	4. 7	5. 4
	RH9	B	4. 7	5. 4
M4. 0x0. 7-80L			8. 9	9. 7
M4. 0x0. 7-100L			9. 7	10. 4
M4. 0x0. 7-150L			17. 6	18. 3
M4. 0x0. 7L Αντίστροφα δόντια	RH6	B	6. 7	7. 4
M4. 5x0. 5	RH7	B	7. 4	8. 3
M4. 5x0. 75	RH7	B	5. 7	6. 9
M5. 0x0. 35	RH6	B	7. 4	8. 3
M5. 0x0. 5	RH6	B	7. 4	8. 3
M5. 0x0. 8	RH6	P	5. 3	6. 1
	RH6	B	5. 3	6. 1
	RH7	P	5. 3	6. 1
	RH7	B	5. 3	6. 1
	RH8	B	5. 3	6. 1
M5. 0x0. 8-80L			9. 3	10. 3
M5. 0x0. 8-100L			10. 0	11. 0
M5. 0x0. 8-150L			18. 3	19. 3
M5. 0x0. 8L Αντίστροφα δόντια	RH6	B	7. 1	8. 1
M6. 0x0. 5	RH7	B	7. 4	8. 3
M6. 0x0. 75	RH7	B	7. 4	8. 3
M6. 0x1. 0	RH6	P	5. 3	6. 1
	RH6	B	5. 3	6. 1
	RH7	P	5. 3	6. 1
	RH7	B	5. 3	6. 1
	RH8	B	5. 3	6. 1
M6. 0x1. 0-80L			9. 3	10. 3
M6. 0x1. 0-100L			10. 0	11. 0
M6. 0x1. 0-150L			18. 3	19. 3
M6. 0x1. 0L Αντίστροφα δόντια	RH6	B	7. 1	8. 1
M7. 0x0. 5	RH7	B	9. 3	10. 4
M7. 0x0. 75	RH7	B	9. 3	10. 4
M7. 0x1. 0	RH7	B	9. 3	10. 4
M8. 0x0. 5	RH7	B	9. 3	10. 4
M8. 0x0. 75	RH7	B	9. 3	10. 4
M8. 0x1. 0	RH7	B	9. 3	10. 4
M8. 0x1. 25	RH7	B	9. 3	10. 4
	RH9	B	9. 3	10. 4
M8. 0x1. 25-100L			13. 1	14. 6
M8. 0x1. 25-150L			18. 9	20. 3
M8. 0x1. 25L Αντίστροφα δόντια	RH7	B	11. 0	12. 4
M9. 0x0. 5	RH7	B	10. 4	12. 1
M9. 0x0. 75	RH7	B	10. 4	12. 1
M9. 0x1. 0	RH7	B	10. 4	12. 1
M9. 0x1. 25	RH7	B	10. 4	12. 1
M10x0. 5	RH7	B	10. 4	12. 1
M10x0. 75	RH7	B	10. 4	12. 1
M10x1. 0	RH7	B	10. 4	12. 1
M10x1. 25	RH7	B	10. 4	12. 1
M10x1. 5	RH7	B	10. 4	12. 1
	RH9	B	10. 4	12. 1
M10x1. 5-100L			15. 3	16. 7
M10x1. 5-150L			20. 3	21. 7
M10x1. 5L Αντίστροφα δόντια	RH7	B	12. 6	14. 0
M11x1. 0	RH7	B	11. 9	13. 9
M12x0. 5	RH7	B	11. 9	13. 9
M12x0. 75	RH7	B	11. 9	13. 9
M12x1. 0	RH7	B	11. 9	13. 9
M12x1. 25	RH7	B	11. 9	13. 9
M12x1. 5	RH7	B	11. 9	13. 9
M12x1. 75	RH7	B	11. 9	13. 9
	RH8	B	11. 9	13. 9
M12x1. 75-100L			19. 7	21. 7
M12x1. 75-150L			22. 9	25. 0
M12x1. 75L Αντίστροφα δόντια	RH7	B	14. 0	16. 1

Σπείρωμα x Διάσταση x Μήκος (/ Αντίστροφα δόντια)	Ακρίβεια	Σχήμα	λευκό	Tin
M14x1. 0	RH8	B	26. 1	28. 9
M14x1. 25	RH8	B	26. 1	28. 9
M14x1. 5	RH8	B	26. 1	28. 9
M14x2. 0	RH8	B	26. 1	28. 9
M16x1. 0	RH8	B	34. 0	37. 1
M16x1. 25	RH8	B	34. 0	37. 1
M16x1. 5	RH8	B	34. 0	37. 1
M16x2. 0	RH8	B	34. 0	37. 1
UNF0-80	RH4	P	5. 7	6. 1
	RH4	B	5. 7	6. 1
UNC1-64	RH4	B	5. 7	6. 1
UNF1-72	RH4	B	7. 4	7. 9
UNC2-56	RH4	P	5. 7	6. 1
	RH4	B	5. 7	6. 1
	RH5	P	5. 7	6. 1
	RH5	B	5. 7	6. 1
UNC2-56-100L			10. 0	10. 7
UNF2-64	RH5	B	6. 7	7. 9
UNC3-48	RH5	B	5. 7	6. 1
UNF3-56	RH5	B	7. 4	7. 9
UNC4-40	RH5	P	4. 7	5. 4
	RH5	B	4. 7	5. 4
	RH6	P	4. 7	5. 4
	RH6	B	4. 7	5. 4
	RH7	B	4. 7	5. 4
UNC4-40-100L			10. 0	10. 7
UNF4-48	RH5	P	7. 4	7. 9
	RH5	B	7. 4	7. 9
UNC5-40	RH5	P	5. 3	6. 0
	RH5	B	5. 3	6. 0
UNC5-40-100L			10. 0	10. 7
UNF5-44	RH6	B	7. 4	7. 9
UNC6-32	RH5	P	4. 7	5. 4
	RH5	B	4. 7	5. 4
	RH6	P	4. 7	5. 4
	RH6	B	4. 7	5. 4
	RH7	B	4. 7	5. 4
UNC6-32-100L			10. 0	10. 7
UNF6-40	RH6	P	6. 7	7. 4
	RH6	B	6. 7	7. 4
UNC8-32	RH6	P	5. 0	5. 7
	RH6	B	5. 0	5. 7
	RH7	P	5. 0	5. 7
	RH7	B	5. 0	5. 7
UNC8-32-100L			10. 0	10. 7
UNF8-36	RH7	B	7. 4	8. 1
UNS8-40	RH6	B	7. 4	8. 1
UNC10-24	RH6	P	5. 3	6. 0
	RH7	B	5. 3	6. 0
UNC10-24-100L			10. 0	11. 0
UNC10-24L Αντίστροφα δόντια	RH7	B	7. 1	8. 1
UNF10-32	RH7	P	6. 7	7. 4
	RH7	B	6. 7	7. 4
UNF10-32-100L			10. 0	11. 0
UNF10-32L Αντίστροφα δόντια	RH7	B	7. 1	8. 1
UNF12-24	RH7	B	5. 4	6. 7
UNF12-28	RH7	B	6. 7	7. 6
UNS12-32	RH7	B	6. 7	7. 6
UNC1/4-20	RH7	P	5. 4	6. 7
	RH7	B	5. 4	6. 7
UNC1/4-20-100L			10. 0	11. 0
UNC1/4-20L Αντίστροφα δόντια	RH7	B	7. 1	8. 1
UNF1/4-28	RH7	P	6. 7	7. 6
	RH7	B	6. 7	7. 6
UNF1/4-28L Αντίστροφα δόντια	RH7	B	7. 1	8. 1
UNEF1/4-32	RH7	B	6. 7	7. 6
UNS1/4-36	RH7	B	6. 7	7. 6
UNC5/16-18	RH7	B	9. 3	10. 4
UNC5/16-18L Αντίστροφα δόντια	RH7	B	11. 1	12. 6
UNC5/6-18-100L			13. 6	15. 0
UNF5/16-24	RH7	B	10. 0	11. 1
UNC3/8-16	RH7	B	11. 0	13. 1
UNC3/8-16-100L			15. 3	16. 7
UNC3/8-16L Αντίστροφα δόντια	RH7	B	13. 1	14. 7
UNC3/8-24	RH7	B	11. 9	13. 9
UNC7/16-14	RH7	B	14. 6	16. 4
UNF7/16-20	RH7	B	15. 7	17. 9
UNC1/2-12	RH7	B	17. 1	19. 7
UNF1/2-20	RH7	B	17. 1	19. 7
W1/8-40	RH6	P	5. 3	6. 0
	RH6	B	5. 3	6. 0
W5/32-32	RH7	B	5. 3	6. 0
W3/16-24	RH7	B	5. 3	6. 0
W1/4-20	RH7	B	5. 4	6. 7
W5/16-18	RH7	B	9. 3	10. 4
W3/8-16	RH7	B	11. 9	13. 9
W7/16-14	RH7	B	14. 6	16. 4
W1/2-12	RH7	B	17. 1	19. 7

Στην παραπάνω τιμή δεν περιλαμβάνεται φόρος, φόρος και τέλος.
Εγχώριο δολάριο δολάριο Τιμή συναλλαγής στην Κίνα.
Ε άν έχετε οποιεσδήποτε ερωτήσεις, παρακαλώ στείλτε email: eva@mzgtool.cn

Apex Tap

Apex Tap

λευκό

Tin

Σπείρωμα x Διάσταση x Μήκος (/ Αντίστροφα δόντια)	Ακρίβεια	Σχήμα	λευκό	Tin
M1. 0x0. 25	P1		5. 3	6. 0
M1. 0x0. 25 Carbide	P2			27. 6
M1. 2x0. 25	P1		5. 3	6. 0
M1. 2x0. 25 Carbide	P2			25. 0
M1. 4x0. 2	P1		6. 7	7. 4
M1. 4x0. 3	P1		5. 3	6. 0
	P2		5. 3	6. 0
M1. 4x0. 3-80L			9. 3	
M1. 4x0. 3 Carbide	P2			22. 4
M1. 5x0. 3	P2		5. 7	6. 7
M1. 6x0. 2	P2		6. 7	7. 4
M1. 6x0. 35	P2		5. 3	6. 0
M1. 6x0. 35-80L			9. 3	
M1. 6x0. 35 Carbide	P2		0. 0	21. 0
M1. 7x0. 35	P2		5. 3	6. 0
M1. 7x0. 35 Carbide	P2			21. 0
M1. 8x0. 2	P2		6. 7	7. 4
M1. 8x0. 35	P2		5. 7	6. 7
M2. 0x0. 25	P2		6. 7	7. 4
M2. 0x0. 4	P2		4. 7	5. 4
	P3		4. 7	5. 4
	P4		4. 7	5. 4
M2. 0x0. 4-80L			8. 3	
M2. 0x0. 4-100L			9. 3	
M2. 0x0. 4 Carbide	P3			19. 7
M2. 2x0. 25	P2		6. 7	7. 4
M2. 2x0. 45	P2		4. 7	5. 4
M2. 3x0. 4	P2		4. 7	5. 4
M2. 5x0. 35	P2		6. 7	7. 4
M2. 5x0. 45	P2		4. 7	5. 4
	P3		4. 7	5. 4
	P4		4. 7	5. 4
M2. 5x0. 45-80L			8. 3	
M2. 5x0. 45-100L			9. 3	
M2. 5x0. 45 Carbide	P3			19. 7
M2. 6x0. 35	P2		6. 7	7. 4
M2. 6x0. 45	P2		4. 7	5. 4
M2. 6x0. 45-100L			9. 3	
M3. 0x0. 35	P2		4. 7	5. 4
M3. 0x0. 5	P2		4. 0	4. 7
	P3		4. 0	4. 7
	P4		4. 0	4. 7
	+0. 1		4. 7	5. 4
M3. 0x0. 5-80L			8. 3	
M3. 0x0. 5-100L			9. 3	
M3. 0x0. 5-150L			17. 1	
M3. 0x0. 5 Carbide	P3			19. 7
M3. 5x0. 6-100L			9. 3	
M4. 0x0. 35	P2		6. 7	7. 4
M4. 0x0. 5	P2		4. 7	5. 4
M4. 0x0. 7	P2		4. 0	4. 7
	P3		4. 0	4. 7
	P4		4. 0	4. 7
	+0. 1		4. 7	5. 4
M4. 0x0. 7-80L			8. 3	
M4. 0x0. 7-100L			9. 3	
M4. 0x0. 7-150L			17. 1	
M4. 0x0. 7 Carbide	P3			19. 7
M5. 0x0. 5	P2		4. 7	5. 7
M5. 0x0. 8	P2		4. 0	5. 0
	P3		4. 0	5. 0
	P4		4. 0	5. 0
	+0. 1		4. 7	5. 7
M5. 0x0. 8-80L			8. 6	
M5. 0x0. 8-100L			9. 6	
M5. 0x0. 8-150L			17. 9	
M5. 0x0. 8 Carbide	P3			21. 0
M6. 0x0. 5	P2		4. 7	5. 7
M6. 0x0. 75	P2		4. 7	5. 7
M6. 0x1. 0	P2		4. 0	5. 0
	P3		4. 0	5. 0
	P4		4. 0	5. 0
	+0. 1		4. 7	5. 7
M6. 0x1. 0-80L			8. 6	
M6. 0x1. 0-100L			9. 6	
M6. 0x1. 0-150L			17. 9	
M6. 0x1. 0 Carbide	P3			22. 4

Σπείρωμα x Διάσταση x Μήκος (/ Αντίστροφα δόντια)	Ακρίβεια	Σχήμα	λευκό	Tin
M7. 0x0. 5	P2		6. 7	7. 9
M7. 0x0. 75	P2		6. 7	7. 9
M7. 0x1. 0	P2		6. 0	7. 4
M8. 0x0. 5	P2		6. 7	7. 9
M8. 0x0. 75	P3		6. 7	7. 9
M8. 0x1. 0	P3		6. 7	7. 9
M8. 0x1. 25	P3		6. 0	7. 4
	P4		6. 0	7. 4
M8. 0x1. 25-100L			12. 6	
M8. 0x1. 25-150L			18. 3	
M8. 0x1. 25 Carbide	P4			43. 3
M9. 0x0. 5	P2		8. 3	10
M9. 0x0. 75	P3		8. 3	10
M9. 0x1. 0	P3		8. 3	10
M9. 0x1. 25	P3		7. 9	9. 6
M10x0. 5	P2		8. 3	10
M10x0. 75	P3		8. 3	10
M10x1. 0	P3		8. 3	10
M10x1. 25	P3		8. 3	10
M10x1. 5	P3		7. 9	9. 6
	P4		7. 9	9. 6
M10x1. 5-100L			14. 6	
M10x1. 5-150L			19. 7	
M10x1. 5 Carbide	P4			51. 1
M11x1. 0	P3		10. 4	12. 6
M12x0. 5	P2		11. 0	13. 1
M12x0. 75	P3		11. 0	13. 1
M12x1. 0	P4		11. 0	13. 1
M12x1. 25	P4		11. 0	13. 1
M12x1. 5	P3		11. 0	13. 1
M12x1. 75	P4		10. 4	12. 6
M12x1. 75-100L			18. 9	
M12x1. 75-150L			22. 4	
M12x1. 75 Carbide	P4			62. 9
M14x1. 0	P3		17. 1	19. 7
M14x1. 25	P3		17. 1	19. 7
M14x1. 5	P3		17. 1	19. 7
M14x2. 0	P2		15. 7	18. 3
M16x1. 0	P3		19. 7	22. 4
M16x1. 25	P3		19. 7	22. 4
M16x1. 5	P3		19. 7	22. 4
M16x2. 0	P4		18. 3	21
UNF0-80	P1		5. 3	6
UNC1-64	P1		5. 3	6
UNF1-72	P1		6. 7	7. 4
UNC2-56	P2		5. 3	6
	P4		5. 3	6
UNC2-56-100L			9. 6	
UNF2-64	P2		6. 7	7. 4
UNC3-48	P2		5. 3	6
UNF3-56	P2		6. 7	7. 4
UNC4-40	P2		4. 7	5. 4
	P3		4. 7	5. 4
	P4		4. 7	5. 4
UNC4-40-100L			9. 6	
UNF4-48	P2		6. 7	7. 4
UNC5-40	P2		4. 7	5. 4
UNC5-40-100L			9. 6	
UNC6-32	P2		4. 7	5. 4
	P3		4. 7	5. 4
	P4		4. 7	5. 4
UNC6-32-100L			9. 6	
UNF6-40	P2		6. 7	7. 4
UNC8-32	P2		4. 7	5. 4
	P3		4. 7	5. 4
	P4		4. 7	5. 4
UNC8-32-100L			9. 6	
UNF8-36	P2		6. 7	7. 4
UNC10-24	P2		4. 7	5. 7
UNC10-24-100L			9. 6	
UNF10-32	P2		4. 7	5. 7
UNF10-32-100L			9. 6	
UNC12-24	P2		4. 7	5. 7
UNF12-28	P2		6. 7	7. 6
UNC1/4-20	P2		4. 7	5. 7
	P3		4. 7	5. 7
	P4		4. 7	5. 7
UNC1/4-20-100L			9. 6	
UNC1/4-28	P2		6. 7	7. 6
UNS1/4-32	P2		6. 7	7. 6
UNEF1/4-36	P2		6. 7	7. 6
UNC5/16-18	P3		6. 0	7. 4
UNC5/6-18-100L			13. 1	
UNF5/16-24	P2		7. 4	8. 6
UNC3/8-16	P3		7. 9	9. 6
UNC3/8-16-100L			14. 7	
UNF3/8-24	P2		9. 3	10. 7
UNC7/16-14	P3		11. 9	13. 9
UNF7/16-20	P3		12. 6	14. 7

Σπείρωμα x Διάσταση x Μήκος (/ Αντίστροφα δόντια)	Ακρίβεια	Σχήμα	λευκό	Tin
UNC1/2-12	P3		13. 1	15. 3
UNF1/2-20	P3		14. 6	16. 4
W1/8-40	P1		4. 7	5. 4
W5/32-32	P2		4. 7	5. 4
W3/16-24	P2		4. 7	5. 4
W7/32-24	P2		4. 7	5. 7
W1/4-20	P2		4. 7	5. 7
W5/16-18	P2		6. 0	7. 4
W3/8-16	P2		7. 9	9. 6
W7/16-14	P3		11. 9	13. 9
W1/2-12	P2		13. 1	15. 3
PS1/8-28 Carbide	P4			56. 4
PS1/4-19 Carbide	P4			91. 7
PT1/8-28 Carbide	P4			62. 9
PT1/4-19 Carbide	P4			95. 7
NPS1/8-27 Carbide	P4			56. 4
NPS1/4-18 Carbide	P4			91. 7
NPT1/8-27 Carbide	P4			62. 9
NPT1/4-18 Carbide	P4			95. 7

Στην παραπάνω τιμή δεν περιλαμβάνεται φόρος, φόρος και τέλος.
Εγχώριο δολάριο δολάριο Τιμή συναλλαγής στην Κίνα.
Εάν έχετε οποιεσδήποτε ερωτήσεις, παρακαλώ στείλτε email: eva@mzgtool.cn

http://www.mzg.tw

Σπειροειδής αυλακωτή βρύση
Spiral Grooved Tap

λευκό

Tin

Σπείρωμα x Διάσταση x Μήκος (/ Αντίστροφα δόντια)	Ακρίβεια	λευκό	Tin
M1. 0x0. 25	P1	5. 3	6. 0
	P2	5. 3	6. 0
	P3	5. 3	6. 0
	P4	5. 3	6. 0
M1. 2x0. 25	P1	5. 3	6. 0
	P2	5. 3	6. 0
	P3	5. 3	6. 0
	P4	5. 3	6. 0
M1. 4x0. 2	P1	6. 7	7. 4
M1. 4x0. 3	P1	5. 3	6. 0
	P2	5. 3	6. 0
	P3	5. 3	6. 0
	P4	5. 3	6. 0
M1. 5x0. 3	P1	6. 7	7. 4
M1. 6x0. 2	P1	6. 7	7. 4
M1. 6x0. 35	P1	5. 3	6. 0
	P2	5. 3	6. 0
	P3	5. 3	6. 0
	P4	5. 3	6. 0
M1. 6x0. 35-HT Θήκη	1B		6. 9
M1. 7x0. 2	P1	6. 7	7. 4
M1. 7x0. 35	P1	5. 3	6. 0
	P2	5. 3	6. 0
	P3	5. 3	6. 0
	P4	5. 3	6. 0
M1. 8x0. 2	P1	6. 7	7. 4
M1. 8x0. 35	P1	5. 7	6. 7
M2. 0x0. 25	P1	6. 7	7. 4
M2. 0x0. 4	+0. 1	5. 3	6. 0
	P1	4. 7	5. 4
	P2	4. 7	5. 4
	P3	4. 7	5. 4
	P4	4. 7	5. 4
M2. 0x0. 4-100L		9. 3	
M2. 0x0. 4-AL	P1	4. 7	4. 7
M2. 0x0. 4-HT Θήκη	1B	5. 4	6. 7
M2. 0x0. 4L Αντίστροφα δόντια	P1	5. 7	6. 7
M2. 2x0. 25	P1	6. 7	7. 4
M2. 2x0. 45	P1	4. 7	5. 4
M2. 3x0. 4	P1	4. 7	5. 4
M2. 3x0. 4L Αντίστροφα δόντια	P1	5. 7	6. 7
M2. 5x0. 35	P1	6. 7	7. 4
M2. 5x0. 45	+0. 1	5. 3	6. 0
	P1	4. 7	5. 4
	P2	4. 7	5. 4
	P3	4. 7	5. 4
	P4	4. 7	5. 4
M2. 5x0. 45-100L		9. 3	
M2. 5x0. 45-AL	P1	4. 7	4. 7
M2. 5x0. 45-HT Θήκη	1B	5. 4	6. 7
M2. 5x0. 45L Αντίστροφα δόντια	P1	5. 7	6. 7
M2. 6x0. 35	P1	6. 7	7. 4
M2. 6x0. 45	P1	4. 7	5. 4
	P2	4. 7	5. 4
	P3	4. 7	5. 4
	P4	4. 7	5. 4
M2. 6x0. 45-100L		9. 3	
M2. 6x0. 45L Αντίστροφα δόντια	P1	5. 7	6. 7
M3. 0x0. 35	P1	4. 7	5. 4
	P2	4. 7	5. 4
	P3	4. 7	5. 4
	P4	4. 7	5. 4
M3. 0x0. 35L Αντίστροφα δόντια	P2	5. 7	6. 7
M3. 0x0. 5	+0. 1	4. 7	5. 4
	P1	4	4. 7
	P2	4	4. 7
	P3	4	4. 7
	P4	4	4. 7
M3. 0x0. 5-100L		9. 3	
M3. 0x0. 5-150L		17. 1	
M3. 0x0. 5-AL	P2	4	4. 0
M3. 0x0. 5-HT Θήκη	1B	4. 7	6. 1
M3. 0x0. 5L Αντίστροφα δόντια	P2	4. 7	5. 4
M3. 5x0. 6-100L		9. 3	
M4. 0x0. 35	P2	4. 7	5. 4
M4. 0x0. 5	P2	4. 7	5. 4
	P3	4. 7	5. 4
	P4	4. 7	5. 4
M4. 0x0. 5L Αντίστροφα δόντια	P2	5. 7	6. 7

Σπείρωμα x Διάσταση x Μήκος (/ Αντίστροφα δόντια)	Ακρίβεια	λευκό	Tin
M4. 0x0. 7	+0. 1	4. 7	5. 4
	P2	4	4. 7
	P3	4	4. 7
	P4	4	4. 7
M4. 0x0. 7-100L		9. 3	
M4. 0x0. 7-150L		17. 1	
M4. 0x0. 7-AL	P2	4	4
M4. 0x0. 7-HT Θήκη	1B	4. 7	6. 1
M4. 0x0. 7L Αντίστροφα δόντια	P2	4. 7	5. 7
M5. 0x0. 5	P2	4. 7	5. 4
	P3	4. 7	5. 4
	P4	4. 7	5. 4
M5. 0x0. 5L Αντίστροφα δόντια	P2	5. 7	6. 9
M5. 0x0. 8	+0. 1	4. 7	5. 4
	P2	4	4. 7
	P3	4	4. 7
	P4	4	4. 7
M5. 0x0. 8-100L		9. 6	
M5. 0x0. 8-150L		17. 9	
M5. 0x0. 8-AL	P2	4	4
M5. 0x0. 8-HT Θήκη	1B	4. 7	6. 1
M5. 0x0. 8L Αντίστροφα δόντια	P2	4. 7	5. 7
M6. 0x0. 5	P2	4. 7	5. 4
	P3	4. 7	5. 7
	P4	4. 7	5. 7
M6. 0x0. 5L Αντίστροφα δόντια	P2	5. 7	6. 9
M6. 0x0. 75	P2	4. 7	5. 7
	P3	4. 7	5. 7
	P4	4. 7	5. 7
M6. 0x0. 75L Αντίστροφα δόντια	P2	5. 7	6. 9
M6. 0x1. 0	+0. 1	4. 7	5. 7
	P2	4	5
	P3	4	5
	P4	4	5
M6. 0x1. 0-100L		9. 6	
M6. 0x1. 0-150L		17. 9	
M6. 0x1. 0-AL	P2	4	4
M6. 0x1. 0-HT Θήκη	1B	4. 7	6. 1
M6. 0x1. 0L Αντίστροφα δόντια	P2	4. 7	5. 7
M7. 0x0. 5	P2	6. 7	7. 9
	P4	6. 7	7. 9
M7. 0x0. 75	P2	6. 7	7. 9
	P4	6. 7	7. 9
M7. 0x0. 75L Αντίστροφα δόντια	P2	7. 9	9. 3
M7. 0x1. 0	P2	6	7. 4
	P4	6	7. 4
M7. 0x1. 0L Αντίστροφα δόντια	P2	7. 4	8. 6
M8. 0x0. 5	P2	6. 7	7. 9
	P4	6. 7	7. 9
M8. 0x0. 75	P2	6. 7	7. 9
	P4	6. 7	7. 9
M8. 0x0. 75L Αντίστροφα δόντια	P2	7. 9	9. 3
M8. 0x1. 0	P2	6. 7	7. 9
	P4	6. 7	7. 9
M8. 0x1. 0L Αντίστροφα δόντια	P2	7. 9	9. 3
M8. 0x1. 25	+0. 1	6. 7	7. 9
	P2	6	7. 4
	P3	6	7. 4
	P4	6	7. 4
M8. 0x1. 25-100L		12. 6	
M8. 0x1. 25-150L		18. 3	
M8. 0x1. 25-AL	P2		6
M8. 0x1. 25-HT Θήκη	1B	7. 4	7. 9
M8. 0x1. 25L Αντίστροφα δόντια	P2	7. 4	8. 6
M9. 0x0. 5	P2	7. 9	9. 6
M9. 0x0. 75	P2	7. 9	9. 6
M9. 0x1. 0	P2	7. 9	9. 6
M9. 0x1. 0L Αντίστροφα δόντια	P2	10	11. 4
M9. 0x1. 25	P2	7. 9	9. 6
M10x0. 5	P2	8. 3	10
M10x0. 75	P2	8. 3	10
	P4	8. 3	10
M10x0. 75L Αντίστροφα δόντια	P2	10	11. 4
M10x1. 0	P2	8. 3	10
	P4	8. 3	10
M10x1. 0L Αντίστροφα δόντια	P2	10	11. 4
M10x1. 25	P2	8. 3	10
	P4	8. 3	10
M10x1. 25L Αντίστροφα δόντια	P2	10	11. 4
M10x1. 5	+0. 1	8. 3	10
	P2	7. 9	9. 6
	P3	7. 9	9. 6
	P4	7. 9	9. 6
M10x1. 5-100L		14. 6	
M10x1. 5-150L		19. 7	
M10x1. 5-AL	P2		7. 9
M10x1. 5-HT Θήκη	1B	9. 3	10
M10x1. 5L Αντίστροφα δόντια	P2	9. 6	11
M11x0. 5	P2	11	13. 1
M11x0. 75	P2	11	13. 1
M11x1. 0	P2	11	13. 1
M11x1. 5	P2	10. 4	12. 6

Σπείρωμα x Διάσταση x Μήκος (/ Αντίστροφα δόντια)	Ακρίβεια	λευκό	Tin
M12x0. 5	P2	11. 0	13. 1
M12x0. 75	P2	11. 0	13. 1
M12x1. 0	P2	11. 0	13. 1
	P4	11. 0	13. 1
M12x1. 0L Αντίστροφα δόντια	P2	12. 6	14. 7
M12x1. 25	P2	11. 0	13. 1
	P4	11. 0	13. 1
M12x1. 25L Αντίστροφα δόντια	P2	12. 6	14. 7
M12x1. 5	P2	11. 0	13. 1
	P4	11. 0	13. 1
M12x1. 5L Αντίστροφα δόντια	P2	12. 6	14. 7
M12x1. 75	+0. 1	11. 0	13. 1
	P2	10. 4	12. 6
	P3	10. 4	12. 6
	P4	10. 4	12. 6
M12x1. 75-100L		18. 9	
M12x1. 75-150L		22. 4	
M12x1. 75-AL	P2		10. 4
M12x1. 75-HT Θήκη	1B	11. 9	12. 6
M12x1. 75L Αντίστροφα δόντια	P2	12. 1	14. 7
M14x1. 0	P2	17. 1	19. 7
M14x1. 25	P2	17. 1	19. 7
M14x1. 5	P2	17. 1	19. 7
M14x2. 0	P2	15. 7	18. 3
M16x1. 0	P2	19. 7	22. 9
M16x1. 25	P2	19. 7	22. 9
M16x1. 5	P2	19. 7	22. 9
M16x2. 0	P2	18. 3	21. 4
UNF0-80	P1	5. 3	6
UNC1-64	P1	5. 3	6
UNF1-72	P1	6. 7	7. 4
UNC2-56	P1	5. 3	6
	P2	5. 3	6
	P3	5. 3	6
	P4	5. 3	6
UNC2-56-100L		9. 6	
UNC2-56-HT Θήκη	1B	6. 1	6. 9
UNF2-64	P1	6. 7	7. 4
UNC3-48	P1	5. 3	6
UNF3-56	P1	6. 7	7. 4
UNC4-40	P1	4. 7	5. 4
	P2	4. 7	5. 4
	P3	4. 7	5. 4
	P4	4. 7	5. 4
UNC4-40-100L		9. 6	
UNC4-40-AL	P2	4. 7	
UNC4-40-HT Θήκη	1B	5. 4	6. 7
UNF4-48	P1	6. 7	7. 4
UNC5-40	P2	4. 7	5. 4
UNC5-40-100L		9. 6	
UNF5-44	P2	6. 7	7. 4
UNC6-32	P2	4. 7	5. 4
	P3	4. 7	5. 4
	P4	4. 7	5. 4
UNC6-32-100L		9. 6	
UNC6-32-AL	P2	4. 7	
UNC6-32-HT Θήκη	1B	5. 4	6. 7
UNC6-32L Αντίστροφα δόντια	P2	5. 7	6. 7
UNF6-40	P2	6. 7	7. 4
UNC8-32	P2	4. 7	5. 4
	P3	4. 7	5. 4
	P4	4. 7	5. 4
UNC8-32-100L		9. 6	
UNC8-32-AL	P2	4. 7	
UNC8-32-HT Θήκη	1B	5. 4	6. 7
UNC8-32L Αντίστροφα δόντια	P2	5. 7	6. 7
UNF8-36	P2	6. 7	7. 4
UNC10-24	P2	4. 7	5. 7
	P3	4. 7	5. 7
	P4	4. 7	5. 7
UNC10-24-100L		9. 6	
UNC10-24-AL	P2	4. 7	
UNC10-24-HT Θήκη	1B	5. 4	6. 7
UNC10-24L Αντίστροφα δόντια	P2	5. 7	6. 9
UNF10-32	P2	4. 7	5. 7
	P3	4. 7	5. 7
	P4	4. 7	5. 7
UNF10-32-100L		9. 6	
UNF10-32-HT Θήκη	1B		7. 4
UNF10-32L Αντίστροφα δόντια	P2	7. 4	8. 3
UNC12-24	P2	4. 7	5. 7
UNF12-28	P2	6. 7	7. 6
UNEF12-32	P2	6. 7	7. 6
UNS12-36	P2	6. 7	7. 6
UNC1/4-20	P2	4. 7	5. 7
	P3	4. 7	5. 7
UNC1/4-20	P4	4. 7	5. 7
UNC1/4-20-100L		9. 6	
UNC1/4-20-AL	P2	4. 7	
UNC1/4-20-HT Θήκη	1B	5. 4	6. 7
UNC1/4-20L Αντίστροφα δόντια	P2	5. 7	6. 9

Σπείρωμα x Διάσταση x Μήκος (/ Αντίστροφα δόντια)	Ακρίβεια	λευκό	Tin
UNF1/4-28	P2	6. 7	7. 6
	P4	6. 7	7. 6
UNF1/4-28-HT Θήκη	1B		7. 4
UNF1/4-28L Αντίστροφα δόντια	P2	7. 4	8. 3
UNEF1/4-32	P2	6. 7	7. 6
UNS1/4-36	P2	6. 7	7. 6
UNC5/16-18	P2	6. 0	7. 4
	P3	6. 0	7. 4
	P4	6. 0	7. 4
UNC5/16-18-100L		13. 1	
UNC5/16-18-AL	P2	6. 7	
UNC5/16-18-HT Θήκη	1B	7. 9	8. 3
UNC5/16-18L Αντίστροφα δόντια	P2	7. 4	8. 6
UNF5/16-24	P2	7. 4	8. 6
	P4	7. 4	8. 6
UNF5/16-24-HT Θήκη	1B		10. 0
UNF5/16-24L Αντίστροφα δόντια	P2	9. 3	10. 4
UNC3/8-16	P2	7. 9	9. 6
	P3	7. 9	9. 6
	P4	7. 9	9. 6
UNC3/8-16-100L		14. 7	
UNC3/8-16-AL	P2	8. 3	
UNC3/8-16-HT Θήκη	1B	9. 6	10. 4
UNC3/8-16L Αντίστροφα δόντια	P2	9. 6	11. 0
UNF3/8-24	P2	9. 3	10. 7
	P4	9. 3	10. 7
UNF3/8-24-HT Θήκη	1B		12. 1
UNF3/8-24L Αντίστροφα δόντια	P2	11. 0	12. 6
UNS3/8-32	P2	9. 3	10. 7
UNC7/16-14	P2	11. 9	13. 9
UNF7/16-20	P2	12. 6	14. 7
UNC1/2-12	P2	13. 1	15. 3
UNF1/2-20	P2	14. 6	16. 4
W1/8-40	P1	4. 7	5. 4
W5/32-32	P2	4. 7	5. 4
W3/16-24	P2	4. 7	5. 4
W7/32-24	P2	4. 7	5. 7
W1/4-20	P2	4. 7	5. 7
W5/16-18	P2	6. 0	7. 4
W3/8-16	P2	7. 9	9. 6
W7/16-14	P2	11. 9	13. 9
W1/2-12	P2	13. 1	15. 3
PS1/8-28 Βρετανικό πρότυπο		7. 9	
PS1/4-14 Αμερικανικό πρότυπο		22. 4	
PS1/4-18 Αμερικανικό πρότυπο		7. 9	
PS1/4-19 Βρετανικό πρότυπο		9. 3	
PS3/8-18 Αμερικανικό πρότυπο		13. 1	
PS3/8-19 Βρετανικό πρότυπο		14. 6	
PS1/2-14 Αμερικανικό πρότυπο		17. 1	
PS1/2-14 Βρετανικό πρότυπο		19. 7	
PS3/4-14 Βρετανικό πρότυπο		25. 0	
PS1-11 Βρετανικό πρότυπο		41. 9	
PS1-11. 1-2 American Standard		41. 9	
PT1/16-28 Βρετανικό πρότυπο		7. 9	
PT1/8-28 Βρετανικό πρότυπο		7. 9	
PT1/4-19 Βρετανικό πρότυπο		10. 4	
PT3/8-19 Βρετανικό πρότυπο		15. 7	
PT1/2-14 Βρετανικό πρότυπο		19. 7	
PT3/4-14 Βρετανικό πρότυπο		27. 6	
PT1-11 Βρετανικό πρότυπο		46. 0	
NPT1/8-27 Αμερικανικό πρότυπο		7. 9	
NPT1/4-18 Αμερικανικό πρότυπο		10. 4	
NPT3/8-18 Αμερικανικό πρότυπο		15. 7	
NPT1/2-14 Αμερικανικό πρότυπο		19. 7	
NPT1/4-14 Αμερικανικό πρότυπο		27. 6	
NPT1-11. 1-2 American Standard		46. 0	

Στην παραπάνω τιμή δεν περιλαμβάνεται φόρος, φόρος και τέλος.
Εγχώριο δολάριο δολάριο Τιμή συναλλαγής στην Κίνα.
Εάν έχετε οποιεσδήποτε ερωτήσεις, παρακαλώ στείλτε email: eva@mzgtool.cn

HT Straight Wire Tap
HT Straight Wire Tap

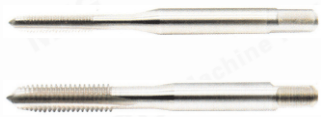

Σπείρωμα x Διάσταση x Μήκος (/ Αντίστροφα δόντια)	Ακρίβεια	λευκό
M1. 0x0. 25	P1	4. 3
M1. 2x0. 25	P1	4. 3
M1. 6x0. 35	P1	4. 3
M1. 7x0. 35	P1	4. 3
M1. 8x0. 35	P1	4. 3
M2. 0x0. 25	P1	4. 7
M2. 0x0. 4	P2	4. 0
	P3	4. 0
	P4	4. 0
M2. 2x0. 25	P1	4. 7
M2. 2x0. 45	P2	4. 0
M2. 3x0. 25	P1	4. 7
M2. 3x0. 4	P2	4. 0
M2. 5x0. 35	P1	4. 7
M2. 5x0. 45	P2	4. 0
	P3	4. 0
	P4	4. 0
M2. 6x0. 35	P2	4. 7
M2. 6x0. 45	P2	4. 0
	P3	4. 0
	P4	4. 0
M3. 0x0. 35	P2	4. 7
M3. 0x0. 5	P2	3. 3
	P3	3. 3
	P4	3. 3
M3. 5x0. 35	P2	4. 7
M3. 5x0. 6	P2	3. 3
	P3	3. 3
	P4	3. 3
M4. 0x0. 35	P2	4. 7
M4. 0x0. 5	P2	4. 7
M4. 0x0. 7	P2	3. 3
	P3	3. 3
	P4	3. 3
M4. 0x0. 75	P2	4. 7
M4. 5x0. 5	P2	4. 7
M4. 5x0. 75	P2	3. 6
M5. 0x0. 35	P2	4. 7
M5. 0x0. 5	P2	4. 7
M5. 0x0. 8	P2	3. 6
	P3	3. 6
	P4	3. 6
M6. 0x0. 35	P2	5. 3
M6. 0x0. 5	P2	4. 7
M6. 0x0. 75	P2	4. 7
M6. 0x1. 0	P2	3. 6
	P3	3. 6
	P4	3. 6
M7. 0x0. 5	P2	6. 1
M7. 0x0. 75	P2	6. 1
M7. 0x1. 0	P2	5. 3
M8. 0x0. 35	P2	7. 4
M8. 0x0. 5	P2	6. 1
M8. 0x0. 75	P2	6. 1
M8. 0x1. 0	P2	6. 1
M8. 0x1. 25	P2	5. 3
	P3	5. 3
M9. 0x0. 5	P3	8. 1
M9. 0x0. 75	P3	8. 1
M9. 0x1. 0	P3	8. 1
M9. 0x1. 25	P3	6. 9
M10x0. 5	P3	8. 1
M10x0. 75	P3	8. 1
M10x1. 0	P3	8. 1
M10x1. 25	P3	8. 1
M10x1. 5	P3	6. 9
	P4	6. 9
M11x0. 5	P3	10. 4
M11x0. 75	P3	10. 4
M11x1. 0	P3	10. 4
M11x1. 5	P3	9. 3
M12x0. 5	P3	10. 4
M12x0. 75	P3	10. 4
M12x1. 0	P3	10. 4
M12x1. 25	P3	10. 4
M12x1. 5	P3	10. 4
M12x1. 75	P3	9. 3
	P4	9. 3
M14x2. 0	P3	10. 4
M16x2. 0	P3	13. 1

Σπείρωμα x Διάσταση x Μήκος (/ Αντίστροφα δόντια)	Ακρίβεια	λευκό
UNF0-80	P1	4. 3
UNC1-64	P1	4. 3
UNF1-72	P1	5. 0
UNC2-56	P1	4. 3
UNF2-64	P1	5. 0
UNC3-48	P1	4. 3
UNF3-56	P1	5. 0
UNC4-40	P2	4. 0
	P3	4. 0
UNF4-48	P2	4. 7
UNC5-40	P2	4. 0
UNF5-44	P2	4. 7
UNC6-32	P2	4. 0
	P3	4. 0
UNF6-40	P2	4. 7
UNC8-32	P2	4. 0
	P3	4. 0
UNF8-36	P2	4. 7
UNC10-24	P2	4. 0
UNF10-32	P2	4. 7
UNC12-24	P2	4. 0
UNF12-28	P2	4. 7
UNC1/4-20	P2	4. 0
UNF1/4-28	P2	4. 7
UNF1/4-32	P2	4. 7
UNC5/16-18	P3	5. 3
UNF5/16-24	P3	6. 1
UNEF5/16-32	P3	6. 7
UNC3/8-16	P3	6. 9
UNF3/8-24	P3	8. 1
UNEF3/8-32	P3	8. 1
UNC7/16-14	P3	9. 3
UNF7/16-20	P3	10. 4
UNC1/2-13	P3	9. 3
UNF1/2-20	P3	10. 4

Tube Tapping

PS1/16-28 Βρετανικό πρότυπο	6. 7
PS1/8-27 Αμερικανικό πρότυπο	6. 7
PS1/8-28 Βρετανικό πρότυπο	6. 7
PS1/4-14 Αμερικανικό πρότυπο	22. 4
PS1/4-18 Αμερικανικό πρότυπο	7. 9
PS1/4-19 Βρετανικό πρότυπο	7. 9
PS3/8-18 Αμερικανικό πρότυπο	13. 1
PS3/8-19 Βρετανικό πρότυπο	13. 1
PS1/2-14 Αμερικανικό πρότυπο	17. 1
PS1/2-14 Βρετανικό πρότυπο	17. 1
PS3/4-14 Βρετανικό πρότυπο	22. 4
PS1-11 Βρετανικό πρότυπο	38. 1
PS1-11. 1-2 American Standard	38. 1
PT1/16-28 Βρετανικό πρότυπο	6. 7
PT1/8-28 Βρετανικό πρότυπο	6. 7
PT1/4-19 Βρετανικό πρότυπο	8. 6
PT3/8-19 Βρετανικό πρότυπο	14. 6
PT1/2-14 Βρετανικό πρότυπο	18. 3
PT3/4-14 Βρετανικό πρότυπο	25. 0
PT1-11 Βρετανικό πρότυπο	41. 9
NPT1/8-27 Αμερικανικό πρότυπο	6. 7
NPT1/4-18 Αμερικανικό πρότυπο	8. 6
NPT3/8-18 Αμερικανικό πρότυπο	14. 6
NPT1/2-14 Αμερικανικό πρότυπο	18. 3
NPT1/4-14 Αμερικανικό πρότυπο	25. 0
NPT1-11. 1-2 American Standard	41. 9

Ρυθμιζόμενος κύκλος AR-D
AR-D Adjustable Circular Die

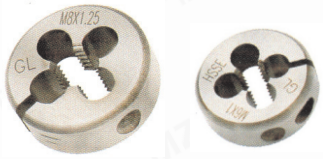

Σπείρωμα x Διάσταση x Μήκος (/ Αντίστροφα δόντια)	External Diameter	λευκό
M1. 0x0. 25	20	33. 1
M1. 2x0. 25	20	13. 1
M1. 4x0. 3	20	13. 1
M1. 5x0. 3	20	13. 1
M1. 6x0. 35	20	13. 1
M1. 7x0. 35	20	13. 1
M1. 8x0. 35	20	13. 1
M2. 0x0. 25	20	11. 9
M2. 0x0. 4	20	10. 4
M2. 0x0. 4L Αντίστροφα δόντια	20	11. 9
M2. 2x0. 25	20	11. 9
M2. 2x0. 45	20	10. 4
M2. 3x0. 4	20	10. 4
M2. 5x0. 35	20	11. 9
M2. 5x0. 45	20	10. 4
M2. 5x0. 45L Αντίστροφα δόντια	20	11. 9
M2. 6x0. 35	20	11. 9
M2. 6x0. 45	20	10. 4
M3. 0x0. 35	20	11. 9
M3. 0x0. 5	20	10. 4
M3. 0x0. 5L Αντίστροφα δόντια	20	11. 9
M4. 0x0. 35	20	11. 9
M4. 0x0. 5	20	11. 9
M4. 0x0. 7	20	10. 4
M4. 0x0. 7L Αντίστροφα δόντια	20	11. 9
M4. 5x0. 5	20	11. 9
M4. 5x0. 75	20	10. 4
M5. 0x0. 35	20	11. 9
M5. 0x0. 5	20	11. 9
M5. 0x0. 8	20	10. 4
M5. 0x0. 8L Αντίστροφα δόντια	20	11. 9
M6. 0x0. 5	20	11. 9
M6. 0x0. 75	20	11. 9
M6. 0x1. 0	20	10. 4
M6. 0x1. 0L Αντίστροφα δόντια	20	11. 9
M7. 0x0. 5	25	13. 1
M7. 0x0. 75	25	13. 1
M7. 0x1. 0	25	11. 9
M8. 0x0. 5	25	13. 1
M8. 0x0. 75	25	13. 1
M8. 0x1. 0	25	13. 1
M8. 0x1. 25	25	11. 9
M8. 0x1. 25L Αντίστροφα δόντια	25	13. 1
M9. 0x0. 5	25	13. 1
M9. 0x0. 75	25	13. 1
M9. 0x1. 0	25	13. 1
M9. 0x1. 25	25	11. 9
M10x0. 5	25	13. 1
M10x0. 75	25	13. 1
M10x1. 0	25	13. 1
M10x1. 25	25	13. 1
M10x1. 5	25	11. 9
M10x1. 5L Αντίστροφα δόντια	25	13. 1
M11x1. 0	25	11. 9
M12x0. 5	25	13. 1
M12x0. 75	25	13. 1
M12x1. 0	25	13. 1
M12x1. 25	25	13. 1
M12x1. 5	25	13. 1
M12x1. 75	25	11. 9
M12x1. 75L Αντίστροφα δόντια	25	13. 1
M14x1. 0	38	25. 0
M14x1. 25	38	25. 0
M14x1. 5	38	25. 0
M14x2. 0	38	23. 6
M16x1. 0	38	25. 0
M16x1. 25	38	25. 0
M16x1. 5	38	25. 0
M16x2. 0	38	23. 6

Σπείρωμα x Διάσταση x Μήκος (/ Αντίστροφα δόντια)	External Diameter	λευκό
UNF0-80	20	11. 9
UNC1-64	20	10. 4
UNF1-72	20	11. 9
UNC2-56	20	10. 4
UNC3-48	20	10. 4
UNF3-56	20	11. 9
UNC4-40	20	10. 4
UNF4-48	20	11. 9
UNC5-40	20	10. 4
UNC6-32	20	10. 4
UNF6-40	20	11. 9
UNC8-32	20	10. 4
UNF8-36	20	11. 9
UNC10-24	20	10. 4
UNF10-32	20	11. 9
UNC12-24	20	10. 4
UNF12-28	20	11. 9
UNC1/4-20	20	10. 4
UNF1/4-28	20	11. 9
UNS1/4-32	20	11. 9
UNEF1/4-36	20	11. 9
UNC5/16-18	25	11. 9
UNF5/16-24	25	13. 1
UNC3/8-16	25	11. 9
UNF3/8-24	25	13. 1
UNC7/16-14	25	11. 9
UNF7/16-20	25	13. 1
UNC1/2-12	25	11. 9
UNF1/2-20	25	13. 1
W1/8-40	20	10. 4
W5/32-32	20	10. 4
W3/16-24	20	10. 4
W1/4-20	20	10. 4
W5/16-18	25	11. 9
W3/8-16	25	11. 9
W7/16-14	25	11. 9
W1/2-12	25	11. 9

Στην παραπάνω τιμή δεν περιλαμβάνεται φόρος, φόρος και τέλος.
Εγχώριο δολάριο δολάριο Τιμή συναλλαγής στην Κίνα.
Ε άν έχετε οποιεσδήποτε ερωτήσεις, παρακαλώ στείλτε email: eva@mzgtool.cn

Turning Inserts

Εικόνες προϊόντων	Προσδιορισμός	R	USD
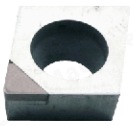 Χυτοσίδηρος και σκλήρυνσης Τα υλικά τελειώνουν την κατεργασία	CCGT060202 CBN1 CCGT060204 CBN1 CCGT060208 CBN1 CCGT09T302 CBN1 CCGT09T304 CBN1 CCGT09T308 CBN1 CCGT120402 CBN1 CCGT120404 CBN1 CCGT120408 CBN1	0.2 0.4 0.8 0.2 0.4 0.8 0.2 0.4 0.8	6.9 6.9 6.9 6.9 6.9 6.9 6.9 6.9 6.9
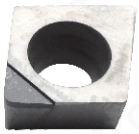 Χαλκός και Αλουμίνιο Ολοκληρώστε την κατεργασία	CCGT060202 PCD1 CCGT060204 PCD1 CCGT09T302 PCD1 CCGT09T304 PCD1 CCGT09T308 PCD1 CCGT120402 PCD1 CCGT120404 PCD1 CCGT120408 PCD1	0.2 0.4 0.2 0.4 0.8 0.2 0.4 0.8	6.9 6.9 6.9 6.9 6.9 6.9 6.9 6.9
Μέσο χαλκού και αλουμινίου Ολοκληρώστε την κατεργασία	CCGT060202-AL ZK01 CCGT060204-AL ZK01 CCGT060208-AL ZK01 CCGT09T302-AL ZK01 CCGT09T304-AL ZK01 CCGT09T308-AL ZK01 CCGT120402-AL ZK01 CCGT120404-AL ZK01 CCGT120408-AL ZK01	0.2 0.4 0.8 0.2 0.4 0.8 0.2 0.4 0.8	1.1 1.1 1.1 1.4 1.4 1.4 2.3 2.3 2.3
Επεξεργασία από ανοξείδωτο χάλυβα	CCMT060204 ZM30 CCMT060208 ZM30 CCMT09T304 ZM30 CCMT09T308 ZM30 CCMT120404 ZM30 CCMT120408 ZM30	0.4 0.8 0.4 0.8 0.4 0.8	1.6 1.6 1.7 1.7 2.4 2.4
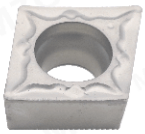 Κεραμικό μέσου και λεπτού χάλυβα Τα μέρη έχουν καλό φινίρισμα	CCMT060204-FG ZN60 CCMT09T304-FG ZN60 CCMT09T308-FG ZN60	0.4 0.4 0.8	1.7 1.9 1.9
Κεραμικό μέσου και λεπτού χάλυβα Τα μέρη έχουν καλό φινίρισμα	CCMT060202-HQ ZN60 CCMT060204-HQ ZN60 CCMT09T302-HQ ZN60 CCMT09T304-HQ ZN60	0.2 0.4 0.2 0.4	1.7 1.7 1.9 1.9
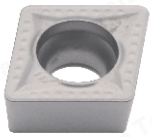 Κεραμικό μέσου και λεπτού χάλυβα Τα μέρη έχουν καλό φινίρισμα	CCMT060204-MT ZN60 CCMT09T304-MT ZN60 CCMT09T308-MT ZN60	0.4 0.8 0.8	1.7 1.9 1.9
Κεραμικό λεπτό χάλυβα Τα μέρη έχουν καλό φινίρισμα	CCGT060202EL-U ZN90 CCGT060204EL-U ZN90 CCGT09T302EL-U ZN90 CCGT09T304EL-U ZN90	0.2 0.4 0.2 0.4	4.0 4.0 4.0 4.0
Κεραμικό λεπτό χάλυβα Τα μέρη έχουν καλό φινίρισμα	CCGT060202ER-U ZN90 CCGT060204ER-U ZN90 CCGT09T302ER-U ZN90 CCGT09T304ER-U ZN90	0.2 0.4 0.2 0.4	4.0 4.0 4.0 4.0

Εικόνες προϊόντων	Προσδιορισμός	R	USD
Χυτοσίδηρος και σκλήρυνσης Τα υλικά τελειώνουν την κατεργασία	CNMG120402 CBN1 CNMG120404 CBN1 CNMG120408 CBN1	0.2 0.4 0.8	6.9 6.9 6.9
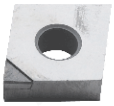 Χαλκός και Αλουμίνιο Ολοκληρώστε την κατεργασία	CNMG120402 PCD1 CNMG120404 PCD1 CNMG120408 PCD1	0.2 0.4 0.8	6.9 6.9 6.9
Μέση τελική κατεργασία χάλυβα	CNMG120404-TM ZC25 CNMG120408-TM ZC25 CNMG120412-TM ZC25	0.4 0.8 1.2	2.6 2.6 2.6
R-X L-X Ακατέργαστη επεξεργασία χάλυβα	CNMG120408R-X ZC25 CNMG120408L-X ZC25	0.8 0.8	2.6 2.6
Μεσαίο φινίρισμα Μηχανική κατεργασία σκληρού χάλυβα	CNMG120404-TM ZC35 CNMG120408-TM ZC35	0.4 0.8	2.6 2.6
Μέσο χαλκού και αλουμινίου Ολοκληρώστε την κατεργασία	CNMG120404-HA ZK01 CNMG120408-HA ZK01	0.4 0.8	2.0 2.0
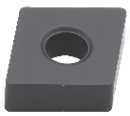 Μεσαία τραχεία κατεργασία χυτοσιδήρου	CNMA120404 ZK50 CNMA120408 ZK50	0.4 0.8	2.6 2.6
Μέση τελική κατεργασία χυτοσιδήρου	CNMG120404 ZK50 CNMG120408 ZK50	0.4 0.8	2.6 2.6
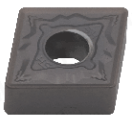 Επεξεργασία από ανοξείδωτο χάλυβα	CNMG120408-HS ZM30	0.8	2.6
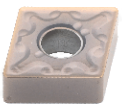 Επεξεργασία από ανοξείδωτο χάλυβα	CNMG120404-MA ZM30 CNMG120408-MA ZM30	0.4 0.8	2.6 2.6
Επεξεργασία από ανοξείδωτο χάλυβα	CNMG120404-MS ZM30 CNMG120408-MS ZM30	0.4 0.8	2.6 2.6
Κεραμικό μέσου και λεπτού χάλυβα Τα μέρη έχουν καλό φινίρισμα	CNMG120404-HQ ZN60 CNMG120408-HQ ZN60	0.4 0.8	2.3 2.3
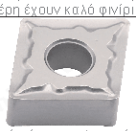 Κεραμικό μέσου και λεπτού χάλυβα Τα μέρη έχουν καλό φινίρισμα	CNMG120404-TS ZN60 CNMG120408-TS ZN60	0.4 0.8	2.3 2.3

Στην παραπάνω τιμή δεν περιλαμβάνεται φόρος, φόρος και τέλος.
Εγχώριο δολάριο δολάριο Τιμή συναλλαγής στην Κίνα.
Εάν έχετε οποιεσδήποτε ερωτήσεις, παρακαλώ στείλτε email: eva@mzgtool.cn

Turning Inserts

MaiFix®

Εικόνες προϊόντων	Προσδιορισμός	R	USD
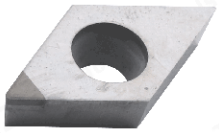 Χυτοσίδηρος και σκλήρυνσης Τα υλικά τελειώνουν την κατεργασία	DCGT070202 CBN1 DCGT070204 CBN1 DCGT070208 CBN1 DCGT11T301 CBN1 DCGT11T302 CBN1 DCGT11T304 CBN1 DCGT11T308 CBN1 DCGW11T308 CBN1	0.2 0.4 0.8 0.1 0.2 0.4 0.8 0.8	6.9 6.9 6.9 6.9 6.9 6.9 6.9 6.9
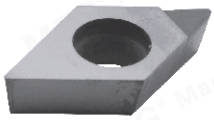 Χαλκός και Αλουμίνιο Ολοκληρώστε την κατεργασία	DCGT070201 PCD1 DCGT070202 PCD1 DCGT070204 PCD1 DCGT070208 PCD1 DCGT11T301 PCD1 DCGT11T302 PCD1 DCGT11T304 PCD1 DCGT11T308 PCD1	0.1 0.2 0.4 0.8 0.1 0.2 0.4 0.8	6.9 6.9 6.9 6.9 6.9 6.9 6.9 6.9
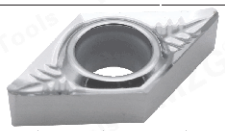 Μέσο χαλκού και αλουμινίου Ολοκληρώστε την κατεργασία	DCGT070202-AL ZK01 DCGT070204-AL ZK01 DCGT11T302-AL ZK01 DCGT11T304-AL ZK01 DCGT11T308-AL ZK01	0.2 0.4 0.2 0.4 0.8	1.4 1.4 1.6 1.6 1.6
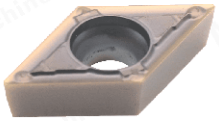 Επεξεργασία από ανοξείδωτο χάλυβα	DCMT070204-MV ZM30 DCMT11T304-MV ZM30	0.4 0.4	1.6 1.7
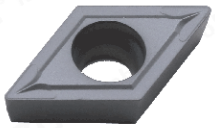 Επεξεργασία από ανοξείδωτο χάλυβα	DCMT11T304 ZM30 DCMT11T308 ZM30	0.4 0.8	1.7 1.7
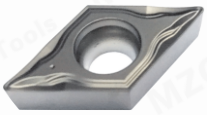 Κεραμικό μέσου και λεπτού χάλυβα Τα μέρη έχουν καλό φινίρισμα	DCMT070204-FG ZN60 DCMT11T302-FA ZN60 DCMT11T304-FG ZN60	0.4 0.2 0.4	1.7 1.9 1.9
Κεραμικό μέσου και λεπτού χάλυβα Τα μέρη έχουν καλό φινίρισμα	DCMT070202-HQ ZN60 DCMT070204-HQ ZN60 DCMT11T302-HQ ZN60 DCMT11T304-HQ ZN60	0.2 0.4 0.2 0.4	1.7 1.7 1.9 1.9
Κεραμικό λεπτό χάλυβα Τα μέρη έχουν καλό φινίρισμα	DCGT11T302FL-U ZN90 DCGT11T304FL-U ZN90	0.2 0.4	4.0 4.0
Κεραμικό λεπτό χάλυβα Τα μέρη έχουν καλό φινίρισμα	DCGT11T302FR-U ZN90 DCGT11T304FR-U ZN90	0.2 0.4	4.0 4.0

Εικόνες προϊόντων	Προσδιορισμός	R	USD
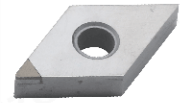 Χυτοσίδηρος και σκλήρυνσης Τα υλικά τελειώνουν την κατεργασία	DNMA150404 CBN1 DNMA150408 CBN1	0.4 0.8	6.9 6.9
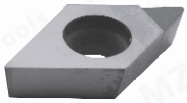 Χαλκός και Αλουμίνιο Ολοκληρώστε την κατεργασία	DNMA150404 PCD1 DNMA150408 PCD1	0.4 0.8	6.9 6.9
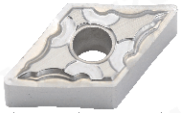 Μέσο χαλκού και αλουμινίου Ολοκληρώστε την κατεργασία	DNMG150404-HA ZK01 DNMG150408-HA ZK01 DNMG150604-HA ZK01 DNMG150608-HA ZK01	0.4 0.8 0.4 0.8	4.3 4.3 4.9 4.9
Κεραμικό μέσου και λεπτού χάλυβα Τα μέρη έχουν καλό φινίρισμα	DNMG110404-FG ZN60	0.4	2.6
Κεραμικό μέσου και λεπτού χάλυβα Τα μέρη έχουν καλό φινίρισμα	DNMG150404-HQ ZN60 DNMG150408-HQ ZN60	0.4 0.8	2.6 2.6
Cermet Medium And Rough Steel Τα μέρη έχουν καλό φινίρισμα	DNMG150404L-VF ZN60	0.4	2.6
Cermet Medium And Rough Steel Τα μέρη έχουν καλό φινίρισμα	DNMG150404R-VF ZN60	0.4	2.6

Στην παραπάνω τιμή δεν περιλαμβάνεται φόρος, φόρος και τέλος.
Εγχώριο δολάριο δολάριο Τιμή συναλλαγής στην Κίνα.
Εάν έχετε οποιεσδήποτε ερωτήσεις, παρακαλώ στείλτε email: eva@mzgtool.cn

Turning Inserts

Εικόνες προϊόντων	Προσδιορισμός	R	USD
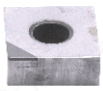 Χυτοσίδηρος και σκλήρυνσης Τα υλικά τελειώνουν την κατεργασία	SNMG120404 CBN1 SNMG120408 CBN1	0.4 0.8	6.9 6.9
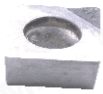 Χαλκός και Αλουμίνιο Ολοκληρώστε την κατεργασία	SNMG120404 PCD1 SNMG120408 PCD1	0.4 0.8	6.9 6.9
Ακατέργαστη επεξεργασία χάλυβα	SNMG120408L-S ZC25	0.8	2.6
Ακατέργαστη επεξεργασία σκληρού χάλυβα	SNMG120408L-S ZC35	0.8	2.6
Ακατέργαστη επεξεργασία χάλυβα	SNMG120408R-S ZC25	0.8	2.6
Ακατέργαστη επεξεργασία σκληρού χάλυβα	SNMG120408R-S ZC35	0.8	2.6
Μέση τελική κατεργασία χάλυβα	SNMG120408-TM ZC25	0.8	2.6
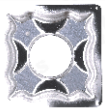 Μέσο χαλκού και αλουμινίου Ολοκληρώστε την κατεργασία	SNMG120404-HA ZK01 SNMG120408-HA ZK01	0.4 0.8	2.0 2.0
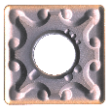 Επεξεργασία από ανοξείδωτο χάλυβα	SNMG120408-MA ZM30	0.8	2.6
Επεξεργασία από ανοξείδωτο χάλυβα	SNMG120404-MS ZM30	0.4	2.6
Επεξεργασία από ανοξείδωτο χάλυβα	SNMG120404-HQ ZN60 SNMG120404-HQ ZN60	0.4 0.8	2.3 2.3
Κεραμικό μέσου και λεπτού χάλυβα Τα μέρη έχουν καλό φινίρισμα	SCMT09T304-MT ZN60	0.4	1.9
Μέσο χαλκού και αλουμινίου Ολοκληρώστε την κατεργασία	SCGT09T304-AL ZK01 SCGT09T308-AL ZK01 SCGT120404-AL ZK01 SCGT120408-AL ZK01	0.4 0.8 0.4 0.8	1.4 1.4 1.9 1.9

Εικόνες προϊόντων	Προσδιορισμός	R	USD
Χυτοσίδηρος και σκλήρυνσης Τα υλικά τελειώνουν την κατεργασία	TBGT060102 CBN1 TCGT110302 CBN1 TCGT16T302 CBN1 TCGT16T304 CBN1 TCGT16T308 CBN1 TPGT080202 CBN1 TPGT080204 CBN1 TPGT090202 CBN1 TPGT090204 CBN1 TPGT110202 CBN1 TPGT110204 CBN1 TPGT110302 CBN1 TPGT110304 CBN1 TPGT110308 CBN1	0.2 0.2 0.2 0.4 0.8 0.2 0.4 0.2 0.4 0.2 0.4 0.2 0.4 0.8	6.9 6.9 6.9 6.9 6.9 6.9 6.9 6.9 6.9 6.9 6.9 6.9 6.9 6.9
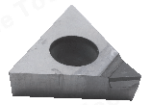 Χαλκός και Αλουμίνιο Ολοκληρώστε την κατεργασία	TBGT060102 PCD1 TCGT110202 PCD1 TCGT110204 PCD1 TCGT110304 PCD1 TCGT16T302 PCD1 TCGT16T304 PCD1 TCGT16T308 PCD1 TPGT080202 PCD1 TPGT080204 PCD1 TPGT090202 PCD1 TPGT090204 PCD1 TPGT110204 PCD1 TPGT110302 PCD1 TPGT110304 PCD1	0.2 0.2 0.4 0.4 0.2 0.4 0.8 0.2 0.4 0.2 0.4 0.4 0.2 0.4	6.9 6.9 6.9 6.9 6.9 6.9 6.9 6.9 6.9 6.9 6.9 6.9 6.9 6.9
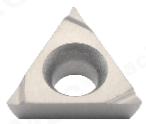 Κεραμικό μέσου και λεπτού χάλυβα Τα μέρη έχουν καλό φινίρισμα	TBGT060102L ZN90 TBGT060104L ZN90 TCGT110202L ZN90 TCGT110204L ZN90 TPGH080202L ZN90 TPGH080204L ZN90 TPGH090202L ZN90 TPGH090204L ZN90 TPGH110302L ZN90 TPGH110304L ZN90	0.2 0.4 0.2 0.4 0.2 0.4 0.2 0.4 0.2 0.4	3.4 3.4 3.4 3.4 3.4 3.4 3.4 3.4 3.4 3.4
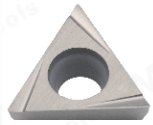 Κεραμικό μέσου και λεπτού χάλυβα Τα μέρη έχουν καλό φινίρισμα	TBGT060102L-W ZN90 TBGT060104L-W ZN90 TPGT080202L-W ZN90 TPGT080204L-W ZN90 TPGT090202L-W ZN90 TPGT090204L-W ZN90 TPGT110302L-W ZN90 TPGT110304L-W ZN90	0.2 0.4 0.2 0.4 0.2 0.4 0.2 0.4	3.4 3.4 3.4 3.4 3.4 3.4 3.4 3.4
Κεραμικό μέσου και λεπτού χάλυβα Τα μέρη έχουν καλό φινίρισμα	TCMT090202-HQ ZN60 TCMT090204-HQ ZN60 TCMT110202-HQ ZN60 TCMT110204-HQ ZN60 TCMT110208-HQ ZN60 TCMT16T304-HQ ZN60 TPMT110304-HQ ZN60 TPMT110308-HQ ZN60	0.2 0.4 0.2 0.4 0.8 0.4 0.4 0.8	1.7 1.7 1.7 1.7 1.7 2.4 1.7 1.7
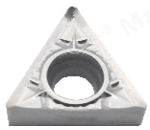 Μέσο χαλκού και αλουμινίου Ολοκληρώστε την κατεργασία	TCGT090202-AL ZK01 TCGT090204-AL ZK01 TCGT110202-AL ZK01 TCGT110204-AL ZK01 TCGT110302-AL ZK01 TCGT110304-AL ZK01 TCGT16T302-AL ZK01 TCGT16T304-AL ZK01 TCGT16T308-AL ZK01	0.2 0.4 0.2 0.4 0.2 0.4 0.2 0.4 0.8	1.4 1.4 1.4 1.4 1.6 1.6 1.7 1.7 1.7
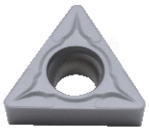 Επεξεργασία από ανοξείδωτο χάλυβα	TCMT110204 ZM30 TCMT110208 ZM30 TCMT16T304 ZM30 TCMT16T308 ZM30	0.4 0.8 0.4 0.8	1.6 1.6 2.3 2.3

Στην παραπάνω τιμή δεν περιλαμβάνεται φόρος, φόρος και τέλος.
Εγχώριο δολάριο δολάριο Τιμή συναλλαγής στην Κίνα.
Εάν έχετε οποιεσδήποτε ερωτήσεις, παρακαλώ στείλτε email: eva@mzgtool.cn

Turning Inserts

MaiFix®

Εικόνες προϊόντων	Προσδιορισμός	R	USD
Χυτοσίδηρος και σκλήρυνσης Τα υλικά τελειώνουν την κατεργασία	TNMA160402 CBN1 TNMA160404 CBN1 TNMA160408 CBN1	0.2 0.4 0.8	6.9 6.9 6.9
Χαλκός και Αλουμίνιο Ολοκληρώστε την κατεργασία	TNMA160402 PCD1 TNMA160404 PCD1 TNMA160408 PCD1	0.2 0.4 0.8	6.9 6.9 6.9
CQ HQ Μέση τελική κατεργασία χάλυβα	TNMG160404-CQ ZC25 TNMG160408-CQ ZC25 TNMG160404-HQ ZC25 TNMG160408-HQ ZC25	0.4 0.8 0.4 0.8	2.3 2.3 2.3 2.3
R-S L-S Ακατέργαστη επεξεργασία χάλυβα	TNMG160404L-S ZC25 TNMG160408L-S ZC25 TNMG160404R-S ZC25 TNMG160408R-S ZC25	0.4 0.8 0.4 0.8	2.3 2.3 2.3 2.3
R-S L-S Ακατέργαστη επεξεργασία σκληρού χάλυβα	TNMG160404L-S ZC35 TNMG160408L-S ZC35 TNMG160404R-S ZC35 TNMG160408R-S ZC35	0.4 0.8 0.4 0.8	2.3 2.3 2.3 2.3
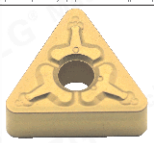 Μέση τελική κατεργασία χάλυβα	TNMG160404-TM ZC25 TNMG160408-TM ZC25 TNMG160412-TM ZC25	0.4 0.8 1.2	2.3 2.3 2.3
Μεσαίο φινίρισμα Μηχανική κατεργασία σκληρού χάλυβα	TNMG160404-TM ZC35 TNMG160408-TM ZC35	0.4 0.8	2.3 2.3
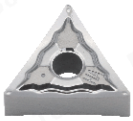 Μέσο χαλκού και αλουμινίου Ολοκληρώστε την κατεργασία	TNMG160402-HA ZK01 TNMG160404-HA ZK01 TNMG160408-HA ZK01	0.2 0.4 0.8	1.9 1.9 1.9
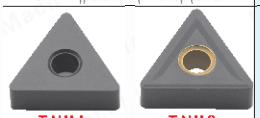 TNMA Medium Rough Μηχανική κατεργασίαCast Iron TNMG Μεσαίο φινίρισμα Μηχανική κατεργασίαCast Iron	TNMA160404 ZK50 TNMA160408 ZK50 TNMG160404 ZK50 TNMG160408 ZK50	0.4 0.8 0.4 0.8	2.3 2.3 2.3 2.3
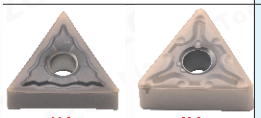 HA MA Επεξεργασία από ανοξείδωτο χάλυβα	TNMG160404-HA ZM30 TNMG160408-HA ZM30 TNMG160404-MA ZM30 TNMG160408-MA ZM30	0.4 0.8 0.4 0.8	2.3 2.3 2.3 2.3
Επεξεργασία από ανοξείδωτο χάλυβα	TNMG160404-MQ ZM30 TNMG160408-MQ ZM30	0.4 0.8	2.3 2.3
Επεξεργασία από ανοξείδωτο χάλυβα	TNMG160404-MS ZM30 TNMG160408-MS ZM30	0.4 0.8	2.3 2.3

Εικόνες προϊόντων	Προσδιορισμός	R	USD
R-C L-C Κεραμικό μέσου και λεπτού χάλυβα Τα μέρη έχουν καλό φινίρισμα	TNMG160404L-C ZN60 TNMG160408L-C ZN60 TNMG160404R-C ZN60 TNMG160408R-C ZN60	0.4 0.8 0.4 0.8	1.9 1.9 1.9 1.9
R-S L-S Κεραμικό μέσου και λεπτού χάλυβα Τα μέρη έχουν καλό φινίρισμα	TNMG160404L-S ZN60 TNMG160408L-S ZN60 TNMG160404R-S ZN60 TNMG160408R-S ZN60	0.4 0.8 0.4 0.8	1.9 1.9 1.9 1.9
R-VF L-VF Κεραμικό μέσου και λεπτού χάλυβα Τα μέρη έχουν καλό φινίρισμα	TNMG160404L-VF ZN60 TNMG160408L-VF ZN60 TNMG160404R-VF ZN60 TNMG160408R-VF ZN60	0.4 0.8 0.4 0.8	1.9 1.9 1.9 1.9
R-FS L-FS Κεραμικό μέσου και λεπτού χάλυβα Τα μέρη έχουν καλό φινίρισμα	TNMG160404L-FS ZN60 TNMG160408L-FS ZN60 TNMG160404R-FS ZN60 TNMG160408R-FS ZN60	0.4 0.8 0.4 0.8	1.9 1.9 1.9 1.9
Κεραμικό μέσου και λεπτού χάλυβα Τα μέρη έχουν καλό φινίρισμα	TNMG160404-HQ ZN60 TNMG160408-HQ ZN60	0.4 0.8	1.9 1.9
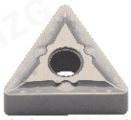 Κεραμικό μέσου και λεπτού χάλυβα Τα μέρη έχουν καλό φινίρισμα	TNMG160404-MT ZN60 TNMG160408-MT ZN60	0.4 0.8	1.9 1.9
Κεραμικό μέσου και λεπτού χάλυβα Τα μέρη έχουν καλό φινίρισμα	TNMG160404-TS ZN60 TNMG160408-TS ZN60	0.4 0.8	1.9 1.9
R-P L-P Κεραμικό λεπτό χάλυβα Τα μέρη έχουν καλό φινίρισμα	TNGG160402L-P ZN90 TNGG160404L-P ZN90 TNGG160402R-P ZN90 TNGG160404R-P ZN90	0.2 0.4 0.2 0.4	3.6 3.6 3.6 3.6
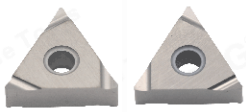 R-S L-S Κεραμικό λεπτό χάλυβα Τα μέρη έχουν καλό φινίρισμα	TNGG160402L-S ZN90 TNGG160404L-S ZN90 TNGG160402R-S ZN90 TNGG160404R-S ZN90	0.2 0.4 0.2 0.4	3.6 3.6 3.6 3.6

Στην παραπάνω τιμή δεν περιλαμβάνεται φόρος, φόρος και τέλος.
Εγχώριο δολάριο δολάριο Τιμή συναλλαγής στην Κίνα.
Εάν έχετε οποιεσδήποτε ερωτήσεις, παρακαλώ στείλτε email: eva@mzgtool.cn

http://www.mzg.tw

Turning Inserts

Εικόνες προϊόντων	Προσδιορισμός	R	USD
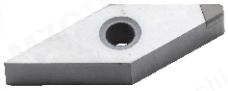 Χυτοσίδηρος και σκλήρυνσης Τα υλικά τελειώνουν την κατεργασία	VBMT110302 CBN1 VBMT110304 CBN1 VBMT160402 CBN1 VBMT160404 CBN1 VBMT160408 CBN1 VCGT110302 CBN1 VCGT110304 CBN1 VCGT110308 CBN1 VCGT160402 CBN1 VCGT160404 CBN1 VCGT160408 CBN1 VCGT160412 CBN1	0.2 0.4 0.2 0.4 0.8 0.2 0.4 0.8 0.2 0.4 0.8 1.2	6.9 6.9 6.9 6.9 6.9 6.9 6.9 6.9 6.9 6.9 6.9 6.9
Χαλκός και Αλουμίνιο Ολοκληρώστε την κατεργασία	VBGT110301 PCD1 VBGT110302 PCD1 VBGT110304 PCD1 VBGT110308 PCD1 VBGT160402 PCD1 VBGT160404 PCD1 VBGT160408 PCD1 VCGT110301 PCD1 VCGT110302 PCD1 VCGT110304 PCD1 VCGT110308 PCD1 VCGT160401 PCD1 VCGT160402 PCD1 VCGT160404 PCD1 VCGT160408 PCD1 VCGT160412 PCD1	0.1 0.2 0.4 0.8 0.2 0.4 0.8 0.1 0.2 0.4 0.8 0.1 0.2 0.4 0.8 1.2	6.9 6.9 6.9 6.9 6.9 6.9 6.9 6.9 6.9 6.9 6.9 6.9 6.9 6.9 6.9 6.9
Μέσο χαλκού και αλουμινίου Ολοκληρώστε την κατεργασία	VBGT110302-AL ZK01 VBGT110304-AL ZK01 VBGT160402-AL ZK01 VBGT160404-AL ZK01 VBGT160408-AL ZK01 VCGT110302-AL ZK01 VCGT110304-AL ZK01 VCGT160402-AL ZK01 VCGT160404-AL ZK01 VCGT160408-AL ZK01	0.2 0.4 0.2 0.4 0.8 0.2 0.4 0.2 0.4 0.8	1.1 1.1 2.0 2.0 2.0 1.1 1.1 2.0 2.0 2.0
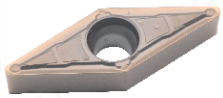 Επεξεργασία από ανοξείδωτο χάλυβα	VBMT160404-MV ZM30 VBMT160408-MV ZM30	0.4 0.8	3.7 3.7
Κεραμικό μέσου και λεπτού χάλυβα Τα μέρη έχουν καλό φινίρισμα	VBMT110304-HQ ZN60 VBMT160404-HQ ZN60	0.4 0.4	2.7 3.4
Κεραμικό μέσου και λεπτού χάλυβα Τα μέρη έχουν καλό φινίρισμα	VBMT160404-MT ZN60	0.4	3.6
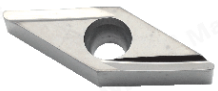 Κεραμικό λεπτό χάλυβα Τα μέρη έχουν καλό φινίρισμα	VBGT110302L ZN90 VBGT110304L ZN90	0.2 0.4	4.7 4.7
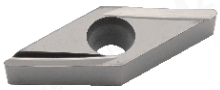 Κεραμικό λεπτό χάλυβα Τα μέρη έχουν καλό φινίρισμα	VBGT110302R-Y ZN90 VBGT110304R-Y ZN90	0.2 0.4	4.7 4.7

Εικόνες προϊόντων	Προσδιορισμός	R	USD
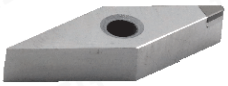 Χυτοσίδηρος και σκλήρυνσης Τα υλικά τελειώνουν την κατεργασία	VNMG160404 CBN1 VNMG160408 CBN1	0.4 0.8	6.9 6.9
Χαλκός και Αλουμίνιο Ολοκληρώστε την κατεργασία	VNMG160402 PCD1 VNMG160404 PCD1 VNMG160408 PCD1	0.2 0.4 0.8	6.9 6.9 6.9
Μέση τελική κατεργασία χάλυβα	VNMG160404-TM ZC25 VNMG160408-TM ZC25	0.4 0.8	2.7 2.7
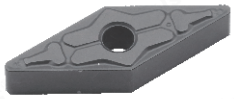 Μεσαίο φινίρισμα Μηχανική κατεργασία σκληρού χάλυβα	VNMG160404-TM ZC35 VNMG160408-TM ZC35	0.4 0.8	2.7 2.7
Μέσο χαλκού και αλουμινίου Ολοκληρώστε την κατεργασία	VNMG160404-AL ZK01 VNMG160408-AL ZK01	0.4 0.8	2.3 2.3
Επεξεργασία από ανοξείδωτο χάλυβα	VNMG160404 ZM30 VNMG160408 ZM30	0.4 0.8	2.7 2.7
Επεξεργασία από ανοξείδωτο χάλυβα	VNMG160404-HS ZM30 VNMG160408-HS ZM30	0.4 0.8	2.7 2.7
Κεραμικό μέσου και λεπτού χάλυβα Τα μέρη έχουν καλό φινίρισμα	VNMG160404-MT ZN60 VNMG160408-MT ZN60	0.4 0.8	2.3 2.3

Στην παραπάνω τιμή δεν περιλαμβάνεται φόρος, φόρος και τέλος.
Εγχώριο δολάριο δολάριο Τιμή συναλλαγής στην Κίνα.
Ε άν έχετε οποιεσδήποτε ερωτήσεις, παρακαλώ στείλτε email: eva@mzgtool.cn

http://www.mzg.tw

Turning Inserts

MaiFix®

Εικόνες προϊόντων	Προσδιορισμός	R	USD
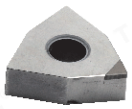 Χυτοσίδηρος και σκλήρυνσης Τα υλικά τελειώνουν την κατεργασία	WNMG080404 CBN1 WNMG080408 CBN1 WNMG080412 CBN1	0.4 0.8 1.2	6.9 6.9 6.9
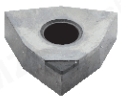 Χάλκός και Αλουμίνιο Ολοκληρώστε την κατεργασία	WNMA080402 PCD1 WNMA080404 PCD1 WNMA080408 PCD1	0.2 0.4 0.8	6.9 6.9 6.9
Μέση τελική κατεργασία χάλυβα	WNMG080404-CQ ZC25 WNMG080408-CQ ZC25 WNMG080412-CQ ZC25	0.4 0.8 1.2	2.6 2.6 2.6
Μέση τελική κατεργασία χάλυβα	WNMG080404-HQ ZC25 WNMG080408-HQ ZC25	0.4 0.8	2.6 2.6
R-S L-S Ακατέργαστη επεξεργασία χάλυβα	WNMG080404L-S ZC25 WNMG080408L-S ZC25 WNMG080404R-S ZC25 WNMG080408R-S ZC25	0.4 0.8 0.4 0.8	2.6 2.6 2.6 2.6
R-S L-S Ακατέργαστη επεξεργασία σκληρού χάλυβα	WNMG080404L-S ZC35 WNMG080408L-S ZC35 WNMG080404R-S ZC35 WNMG080408R-S ZC35	0.4 0.8 0.4 0.8	2.6 2.6 2.6 2.6
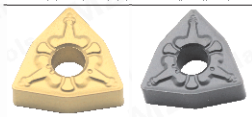 TM ZC25 TM ZC35 Μέση τελική κατεργασία χάλυβα	WNMG080404-TM ZC25 WNMG080408-TM ZC25 WNMG080412-TM ZC25	0.4 0.8 1.2	2.6 2.6 2.6
Μέση τελική κατεργασία χάλυβα	WNMG080408-CM ZC25 WNMG080412-CM ZC25	0.8 1.2	2.6 2.6
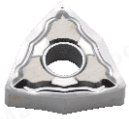 Μέσο χάλκού και αλουμινίου Ολοκληρώστε την κατεργασία	WNMG080402-HA ZK01 WNMG080404-HA ZK01 WNMG080408-HA ZK01	0.2 0.4 0.8	2.3 2.3 2.3
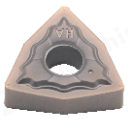 Επεξεργασία από ανοξείδωτο χάλυβα	WNMG080404-HA ZM30 WNMG080408-HA ZM30	0.4 0.8	2.6 2.6
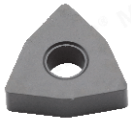 Μεσαία τραχεία κατεργασία χυτοσιδήρου	WNMA080404 ZK50 WNMA080408 ZK50	0.4 0.8	2.6 2.6
Μέση τελική κατεργασία χυτοσιδήρου	WNMG080404 ZK50 WNMG080408 ZK50	0.4 0.8	2.6 2.6

Εικόνες προϊόντων	Προσδιορισμός	R	USD
Επεξεργασία από ανοξείδωτο χάλυβα	WNMG080404-MA ZM30 WNMG080408-MA ZM30	0.4 0.8	2.6 2.6
Επεξεργασία από ανοξείδωτο χάλυβα	WNMG080404-MQ ZM30 WNMG080408-MQ ZM30	0.4 0.8	2.6 2.6
Επεξεργασία από ανοξείδωτο χάλυβα	WNMG080404-MS ZM30 WNMG080408-MS ZM30	0.4 0.8	2.6 2.6
Κεραμικό μέσου και λεπτού χάλυβα Τα μέρη έχουν καλό φινίρισμα	WNMG080404-HS ZN60 WNMG080408-HS ZN60	0.4 0.8	2.3 2.3
Κεραμικό μέσου και λεπτού χάλυβα Τα μέρη έχουν καλό φινίρισμα	WNMG080404-HQ ZN60 WNMG080408-HQ ZN60	0.4 0.8	2.3 2.3
R-S L-S Cermet Medium And Rough Steel Τα μέρη έχουν καλό φινίρισμα	WNMG080404L-X ZN60 WNMG080408L-X ZN60 WNMG080404R-X ZN60 WNMG080408R-X ZN60	0.4 0.8 0.4 0.8	2.3 2.3 2.3 2.3
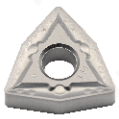 Κεραμικό μέσου και λεπτού χάλυβα Τα μέρη έχουν καλό φινίρισμα	WNMG080404-MT ZN60 WNMG080408-MT ZN60	0.4 0.8	2.3 2.3
Κεραμικό μέσου και λεπτού χάλυβα Τα μέρη έχουν καλό φινίρισμα	WNMG080404-TS ZN60 WNMG080408-TS ZN60	0.4 0.8	2.3 2.3

Στην παραπάνω τιμή δεν περιλαμβάνεται φόρος, φόρος και τέλος.
Εγχώριο δολάριο δολάριο Τιμή συναλλαγής στην Κίνα.
Ε άν έχετε οποιεσδήποτε ερωτήσεις, παρακαλώ στείλτε email: eva@mzgtool.cn

Εργαλείο περιστροφής νήματος
Thread Turning Tool

Εικόνες προϊόντων	Προσδιορισμός	TPI	USD
ZP10 General Machining PCD1 Χαλκός και Αλουμίνιο Ολοκληρώστε την κατεργασία 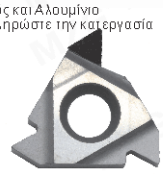 60 ° Μετρική Εξωτερική Επεξεργασία νήματος	16ER 050ISO ZP10	0.50	2.0
	16ER 075ISO ZP10	0.75	2.0
	16ER 100ISO ZP10	1.00	2.0
	16ER 125ISO ZP10	1.25	2.0
	16ER 150ISO ZP10	1.50	2.0
	16ER 175ISO ZP10	1.75	2.0
	16ER 200ISO ZP10	2.00	2.0
	16ER 250ISO ZP10	2.50	2.0
	16ER 300ISO ZP10	3.00	2.0
	16ER 350ISO ZP10	3.50	2.0
	16ER A60 ZP10	0.5-1.5	2.0
	16ER AG60 PCD1	0.5-3.0	6.9
	16ER AG60 ZP10	0.5-3.0	2.0
	16ER G60 ZP10	1.5-3.0	2.0
	22ER 350ISO ZP10	3.50	5.1
	22ER 400ISO ZP10	4.00	5.1
	22ER 500ISO ZP10	5.00	5.1
	22ER 600ISO ZP10	6.00	5.1
	22ER N60 ZP10	3.5-5.0	5.1
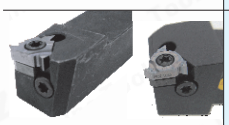 B-SEL SER Επεξεργασία εξωτερικού νήματος	SER1616H16	–	7.1
	SER2020K16	–	7.1
	SER2525M16	–	9.3
	SER2020K22	–	9.6
	SER2525M22	–	13.1
	SER3232P22	–	20.3
	B-SEL1212H16	–	9.6
	B-SEL1616H16	–	9.6
	B-SEL2020K16	–	9.6
	B-SEL2525M16	–	13.1
ZP10 General Machining PCD1 Χαλκός και Αλουμίνιο Ολοκληρώστε την κατεργασία 60 ° μετρική εσωτερική τρύπα Επεξεργασία νήματος	06IR A60 ZP10	0.5-1.25	4.7
	08IR 150ISO ZP10	1.50	4.1
	08IR A60 ZP10	0.5-1.5	4.1
	11IR 150ISO ZP10	1.5	2.0
	11IR 200ISO ZP10	2.0	2.0
	11IR A60 ZP10	0.5-1.5	2.0
	16IR 050ISO ZP10	0.50	2.0
	16IR 075ISO ZP10	0.75	2.0
	16IR 100ISO ZP10	1.00	2.0
	16IR 125ISO ZP10	1.25	2.0
	16IR 150ISO ZP10	1.50	2.0
	16IR 175ISO ZP10	1.75	2.0
	16IR 200ISO ZP10	2.00	2.0
	16IR 250ISO ZP10	2.50	2.0
	16IR 300ISO ZP10	3.00	2.0
	16IR 350ISO ZP10	3.50	2.0
	16IR A60 ZP10	0.5-1.5	2.0
	16IR AG60 PCD1	0.5-3.0	6.9
	16IR AG60 ZP10	0.5-3.0	2.0
	16IR G60 ZP10	1.5-3.0	2.0
	22IR 350ISO ZP10	3.50	5.1
	22IR 400ISO ZP10	4.00	5.1
	22IR 500ISO ZP10	5.00	5.1
	22IR 600ISO ZP10	6.00	5.1
	22IR N60 ZP10	3.5-5.0	5.1
Εσωτερική τρύπα Επεξεργασία νήματος	SNR0005K06-A12	–	7.1
	SNR0007J08	–	5.1
	SNR0008K08	–	5.1
	SNR0010K11	–	5.1
	SNR0012M11	–	5.4
	SNR0013N16	–	6.1
	SNR0014N16	–	6.7
	SNR0016Q16	–	6.7
	SNR0020R16	–	7.1
	SNR0025S16	–	11.7
	SNR0032T16	–	20.3
	SNR0020R22	–	10.7
	SNR0025S22	–	14.3
	SNR0032T22	–	22.9
TKFT.. TTP.. 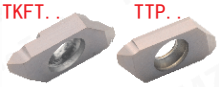 Επεξεργασία 60 μετρήσεων Μικρά μέρη νήματος	TKFT6001 ZP15	0.5-3.0	5.9
	TTP6001 ZP15	0.5-3.0	5.9
	TTP..		
	TTPR12	–	9.3
	TTPR16	–	11.7

Εικόνες προϊόντων	Προσδιορισμός	TPI	USD
30 ° Τραπεζοειδές νήμα για DIN103 Μετάδοση Επεξεργασία εξωτερικού νήματος	16ER 2TR ZP10	2.0	2.0
	16ER 3TR ZP10	3.0	2.0
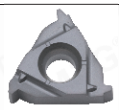 30 ° Τραπεζοειδές νήμα για DIN103 Μετάδοση Επεξεργασία κλωστής εσωτερικής τρύπας	16IR 2TR ZP10	2.0	2.0
	16IR 3TR ZP10	3.0	2.0
ZP10 General Machining 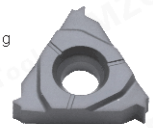 PCD1 Χαλκός και Αλουμίνιο Ολοκληρώστε την κατεργασία 55 ° ιντσών εξωτερικά Επεξεργασία νήματος	16ER 11W ZP10	1 Inch 11 Tooth	2.0
	16ER 14W ZP10	1 Inch 14 Tooth	2.0
	16ER 19W ZP10	1 Inch 19 Tooth	2.0
	16ER 24W ZP10	1 Inch 24 Tooth	2.0
	16ER 8W ZP10	1 Inch 8 Tooth	2.0
	16ER A55 ZP10	0.5-1.5	2.0
	16ER AG55 PCD1	0.5-3.0	6.9
	16ER AG55 ZP10	0.5-3.0	2.0
	16ER G55 ZP10	1.5-3.0	2.0
	22ER N55 ZP10	3.5-5.0	5.1
ZP10 General Machining 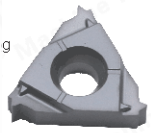 PCD1 Χαλκός και Αλουμίνιο Ολοκληρώστε την κατεργασία 55 ° Εσωτερική τρύπα Επεξεργασία νήματος	06IR A55 ZP10	0.5-1.25	4.7
	08IR A55 ZP10	0.5-1.5	4.1
	11IR 19W ZP10	1 Inch 19 Tooth	2.0
	16IR 11W ZP10	1 Inch 11 Tooth	2.0
	16IR 12W ZC01	1 Inch 12 Tooth	2.0
	16IR 14W ZP10	1 Inch 14 Tooth	2.0
	16IR 19W ZP10	1 Inch 19 Tooth	2.0
	16IR A55 ZP10	0.5-1.5	2.0
	16IR AG55 PCD1	0.5-3.0	6.9
	16IR AG55 ZP10	0.5-3.0	2.0
	16IR G55 ZP10	1.5-3.0	2.0
	22IR N55 ZP10	3.5-5.0	5.1
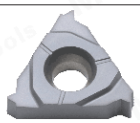 60 ° αμερικανική εξωτερική Επεξεργασία νήματος	16ER 12UN ZP10	1 Inch 12 Tooth	2.0
	16ER 14UN ZP10	1 Inch 14 Tooth	2.0
	16ER 16UN ZP10	1 Inch 16 Tooth	2.0
	16ER 18UN ZP10	1 Inch 18 Tooth	2.0
	16ER 20UN ZP10	1 Inch 20 Tooth	2.0
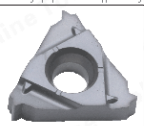 60 ° αμερικανική εσωτερική τρύπα Επεξεργασία νήματος	16IR 12UN ZP10	1 Inch 12 Tooth	2.0
	16IR 14UN ZP10	1 Inch 14 Tooth	2.0
	16IR 16UN ZP10	1 Inch 16 Tooth	2.0
	16IR 18UN ZP10	1 Inch 18 Tooth	2.0
	16IR 20UN ZP10	1 Inch 20 Tooth	2.0
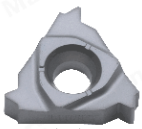 BSPT Βρετανικό πρότυπο Taper Tube Επεξεργασία εξωτερικού νήματος με νήμα	16ER 11BSPT ZP10	1 Inch 11 Tooth	2.0
	16ER 14BSPT ZP10	1 Inch 14 Tooth	2.0
	16ER 19BSPT ZP10	1 Inch 19 Tooth	2.0
	16ER 28BSPT ZP10	1 Inch 28 Tooth	2.0
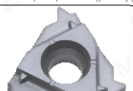 BSPT Βρετανικό πρότυπο Taper Σωλήνας εσωτερικού σωλήνα Επεξεργασία νήματος τρύπας	16IR 11BSPT ZP10	1 Inch 11 Tooth	2.0
	16IR 14BSPT ZP10	1 Inch 14 Tooth	2.0
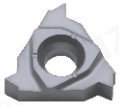 NPT Pipe Thread Επεξεργασία εξωτερικού νήματος	16ER 11.5NPT ZP10	1 Inch 11.5 Tooth	2.0
	16ER 14NPT ZP10	1 Inch 14 Tooth	2.0
	16ER 18NPT ZP10	1 Inch 18 Tooth	2.0
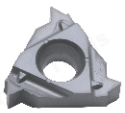 NPT σωλήνα Εσωτερική τρύπα Επεξεργασία νήματος	16IR 11.5NPT ZP10	1 Inch 11.5 Tooth	2.0
	16IR 14NPT ZP10	1 Inch 14 Tooth	2.0

Στην παραπάνω τιμή δεν περιλαμβάνεται φόρος, φόρος και τέλος.
Εγχώριο δολάριο δολάριο Τιμή συναλλαγής στην Κίνα.
Εάν έχετε οποιεσδήποτε ερωτήσεις, παρακαλώ στείλτε email: eva@mzgtool.cn

Εικόνες προϊόντων	Προσδιορισμός	Width	USD
Εύρος εγκοπής αποθέματος 0.5-3 mm και το βάθος 1-2.2 mm Το γενικό υλικό μπορεί να κοπεί εγκάρσια	T16E100 ZP15 T16E150 ZP15 T16E160 ZP15 T16E200 ZP15 T16E250 ZP15 T16E300 ZP15	1.0 1.5 1.6 2.0 2.5 3.0	3.0 3.0 3.0 3.0 3.0 3.0
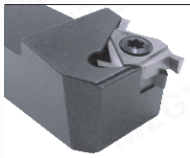	SER1616H16 SER2020K16 SER2525M16	– – –	7.1 7.1 9.3
Εύρος εγκοπής αποθέματος 0.5-3 mm και το βάθος 1-2.2 mm Το γενικό υλικό μπορεί να κοπεί εγκάρσια	T11N100 ZP15 T11N150 ZP15 T11N200 ZP15 T16N100 ZP15 T16N150 ZP15 T16N160 ZP15 T16N180 ZP15 T16N200 ZP15 T16N230 ZP15 T16N250 ZP15 T16N300 ZP15	1.0 1.5 2.0 1.0 1.5 1.6 1.8 2.0 2.3 2.5 3.0	3.0 3.0 3.0 3.0 3.0 3.0 3.0 3.0 3.0 3.0 3.0
	SNR0010K11 SNR0012M11 SNR0013N16 SNR0014N16 SNR0016Q16 SNR0020R16 SNR0025S16	– – – – – – –	5.1 5.4 6.1 6.7 6.7 7.1 11.7
16° Taper Διαδικασία τερματισμού μικρών μερών	CTP10FR ZP15 CTP15FR ZP15 CTP20FR ZP15 CTPA10FR ZP15 CTPA15FR ZP15 CTPA20FR ZP15	1.0 1.5 2.0 1.0 1.5 2.0	5.9 5.9 5.9 6.6 6.6 6.6
Μικρά τμήματα αυλάκωσης /Διακοπή επεξεργασίας	CTP10FRN ZP15 CTP15FRN ZP15 CTP20FRN ZP15 CTPA10FRN ZP15 CTPA15FRN ZP15 CTPA20FRN ZP15	1.0 1.5 2.0 1.0 1.5 2.0	5.9 5.9 5.9 6.6 6.6 6.6
CTPSL CTPASL..	CTPSL10 CTPSL12 CTPASL10 CTPASL12 CTPASL16	– – – – –	10.7 11.9 10.7 11.9 14.3
CTPR/CTPAR..	CTPR08 CTPR10 CTPR12 CTPR16 CTPR20 CTPAR10 CTPAR12 CTPAR16 CTPAR20 CTPAR25	– – – – – – – – – –	11.9 9.4 9.4 9.4 10.7 9.4 9.4 9.4 10.7 14.3
Επιστροφή Περιστροφή μικρών εξαρτημάτων	TTB6001 ZP15	–	5.9
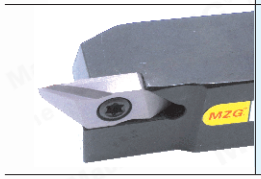	TBPR10 TBPR12 TBPAR10 TBPAR12 TBPAR16	– – – – –	9.4 9.4 9.4 9.4 9.4

Εικόνες προϊόντων	Προσδιορισμός	Width	USD
Μικρά τμήματα αυλάκωσης /Διακοπή επεξεργασίας	TKF12R100-S ZP15 TKF12R150-S ZP15 TKF12R200-S ZP15 TKF16R100-S ZP15 TKF16R150-S ZP15 TKF16R200-S ZP15	1.0 1.5 2.0 1.0 1.5 2.0	5.9 5.9 5.9 6.6 6.6 6.6
16° Taper Διαδικασία τερματισμού μικρών μερών	TKF12R100-S16R ZP15 TKF12R150-S16R ZP15 TKF12R200-S16R ZP15 TKF16R100-S16R ZP15 TKF16R150-S16R ZP15 TKF16R200-S16R ZP15	1.0 1.5 2.0 1.0 1.5 2.0	5.9 5.9 5.9 6.6 6.6 6.6
Επιστροφή Περιστροφή μικρών εξαρτημάτων	TKFB6001 ZP15	–	5.9
KTKFSL..	KTKFSL1010JX12 KTKFSL1212JX12 KTKFSL1212JX16	– – –	11.9 11.9 11.9
KTKFR..	KTKFR0810JX12 KTKFR1010JX12 KTKFR1212JX12 KTKFR1616JX12 KTKFR1010JX16 KTKFR1212JX16 KTKFR1616K16 KTKFR2020JX16	– – – – – – – –	11.9 9.4 9.4 9.4 9.4 9.4 9.4 10.7
Μηχανική κατεργασία ακραξίας	FVC1604R150 ZP15 FVC1604R200 ZP15 FVV1604R300 ZP15	1.5 2.0 3.0	4.3 4.3 4.3
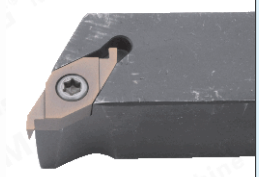 SVQCR..	SVQCR2020K16-NJ	–	11.9
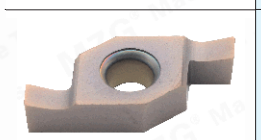 Μηχανική κατεργασία ακραξίας	VC1604R250 ZP15 VC1604R300 ZP15	2.5 3.0	4.3 4.3
SGIVFR..	SGIVFR16Q16 SGIVFR20Q16 SGIVFR25R16	– – –	14.3 14.3 16.7

Στην παραπάνω τιμή δεν περιλαμβάνεται φόρος, φόρος και τέλος.
Εγχώριο δολάριο δολάριο Τιμή συναλλαγής στην Κίνα.
Εάν έχετε οποιεσδήποτε ερωτήσεις, παρακαλώ στείλτε email: eva@mzgtool.cn

Εργαλείο περιστροφής εξωτερικού κυλινδρικού αυλού
External Cylindrical Εργαλείο στρέψης

Εικόνες προϊόντων	Προσδιορισμός	Width	USD
Εύρος εγκοπής αποθέματος 0.3-3.2mm Επιλεκτικό βάθος κοπής 0.8-4 mm Γενικό υλικό μπορεί να περικοπούν εγκάρσια	TGF32R050 ZP15	0.5	2.6
	TGF32R080 ZP15	0.8	2.6
	TGF32R100 ZP15	1.0	2.6
	TGF32R110 ZP15	1.1	2.6
	TGF32R120 ZP15	1.2	2.6
	TGF32R125 ZP15	1.25	2.6
	TGF32R130 ZP15	1.3	2.6
	TGF32R140 ZP15	1.4	2.6
	TGF32R150 ZP15	1.5	2.6
	TGF32R160 ZP15	1.6	2.6
	TGF32R170 ZP15	1.7	2.6
	TGF32R180 ZP15	1.8	2.6
	TGF32R190 ZP15	1.9	2.6
	TGF32R200 ZP15	2.0	2.6
	TGF32R210 ZP15	2.1	2.6
	TGF32R220 ZP15	2.2	2.6
	TGF32R230 ZP15	2.3	2.6
	TGF32R250 ZP15	2.5	2.6
	TGF32R260 ZP15	2.6	2.6
	TGF32R270 ZP15	2.7	2.6
	TGF32R280 ZP15	2.8	2.6
	TGF32R290 ZP15	2.9	2.6
	TGF32R300 ZP15	3.0	2.6
KTGFR..	KTGFR1010H16	-	6.9
	KTGFR1212H16	-	6.9
	KTGFR1616H16	-	6.9
	KTGFR2020K16	-	6.9
	KTGFR2525M16	-	9.0
	KTGFR1010H16F	-	6.7
	KTGFR1212H16F	-	6.7
	KTGFR1616H16F	-	6.7
	KTGFR2020K16F	-	6.7
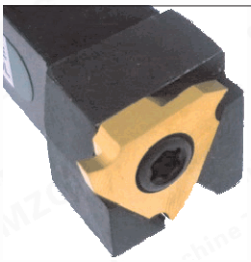 KTGFSL..	KTGFSL1010H16	-	6.9
	KTGFSL1212H16	-	6.9
	KTGFSL1616H16	-	6.9
	KTGFSL2020K16	-	6.9
	KTGFSL2525M16	-	9.3
S..-KTGFL..	S16N-KTGFL16	-	9.3
	S20Q-KTGFL16	-	11.0
	S25R-KTGFL16	-	13.1

Εικόνες προϊόντων	Προσδιορισμός	Width	USD
Εύρος εγκοπής αποθέματος 0.3-3.2mm Επιλεκτικό βάθος κοπής 0.8-4 mm Γενικό υλικό μπορεί να περικοπούν εγκάρσια	TGF32L050 ZP15	0.5	2.6
	TGF32L080 ZP15	0.8	2.6
	TGF32L100 ZP15	1.0	2.6
	TGF32L110 ZP15	1.1	2.6
	TGF32L120 ZP15	1.2	2.6
	TGF32L125 ZP15	1.25	2.6
	TGF32L130 ZP15	1.3	2.6
	TGF32L140 ZP15	1.4	2.6
	TGF32L150 ZP15	1.5	2.6
	TGF32L160 ZP15	1.6	2.6
	TGF32L170 ZP15	1.7	2.6
	TGF32L180 ZP15	1.8	2.6
	TGF32L190 ZP15	1.9	2.6
	TGF32L200 ZP15	2.0	2.6
	TGF32L210 ZP15	2.1	2.6
	TGF32L220 ZP15	2.2	2.6
	TGF32L230 ZP15	2.3	2.6
	TGF32L250 ZP15	2.5	2.6
	TGF32L260 ZP15	2.6	2.6
	TGF32L270 ZP15	2.7	2.6
	TGF32L280 ZP15	2.8	2.6
	TGF32L290 ZP15	2.9	2.6
	TGF32L300 ZP15	3.0	2.6
KTGFL..	KTGFL1010H16	-	6.9
	KTGFL1212H16	-	6.9
	KTGFL1616H16	-	6.9
	KTGFL2020K16	-	6.9
	KTGFL2525M16	-	9.0
	KTGFL1010H16F	-	6.7
	KTGFL1212H16F	-	6.7
	KTGFL1616H16F	-	6.7
	KTGFL2020K16F	-	6.7
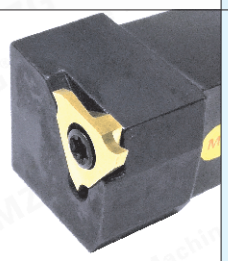 KTGFSR..	KTGFSR1010H16	-	6.9
	KTGFSR1212H16	-	6.9
	KTGFSR1616H16	-	6.9
	KTGFSR2020K16	-	6.9
	KTGFSR2525M16	-	9.3
S..-KTGFR..	S16N-KTGFR16	-	9.3
	S20Q-KTGFR16	-	11.0
	S25R-KTGFR16	-	13.1

Στην παραπάνω τιμή δεν περιλαμβάνεται φόρος, φόρος και τέλος.
Εγχώριο δολάριο δολάριο Τιμή συναλλαγής στην Κίνα.
Εάν έχετε οποιεσδήποτε ερωτήσεις, παρακαλώ στείλτε email: eva@mzgtool.cn

Εικόνες προϊόντων	Προσδιορισμός	Width	USD
Εύρος εγκοπής αποθέματος 1.0-4.8mm Επιλεκτικό βάθος κοπής 2.0-5.0 mm Γενικό υλικό μπορεί να περικοπούν εγκάρσια	GBA43R250 ZP15 GBA43R300 ZP15 GBA43R350 ZP15 GBA43R400 ZP15 GBA43R450 ZP15	2.5 3.0 3.5 4.0 4.5	6.1 6.1 6.1 6.1 6.1
CGBR.. 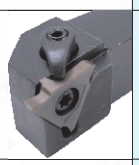	CGBR1616H43 CGBR2020K43 CGBR2525M43	– – –	9.3 13.1 16.4
CGBSL.. 	CGBSL2020K43 CGBSL2525M43	– –	12.4 19.0
SGBR.. 	SGBR1616H43 SGBR2020K43 SGBR2525M43	– – –	6.7 6.7 9.0
SGBSL.. 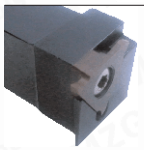	SGBSL2020K43 SGBSL2525M43	– –	10.7 14.3
Εύρος εγκοπής αποθέματος 1.0-4.8mm Επιλεκτικό βάθος κοπής 2.0-5.0 mm Γενικό υλικό μπορεί να περικοπούν εγκάρσια	GBA43L250 ZP15 GBA43L300 ZP15 GBA43L350 ZP15 GBA43L400 ZP15 GBA43L450 ZP15	2.5 3.0 3.5 4.0 4.5	6.1 6.1 6.1 6.1 6.1
CGBL.. 	CGBL1616H43 CGBL2020K43 CGBL2525M43	– – –	9.3 13.1 16.4
CGBSR.. 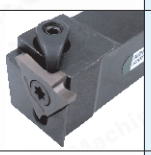	CGBSR2020K43 CGBSR2525M43	– –	12.4 19.0
SGBL.. 	SGBL1616H43 SGBL2020K43 SGBL2525M43	– – –	6.7 6.7 9.0
SGBSR.. 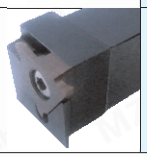	SGBSR2020K43 SGBSR2525M43	– –	10.7 14.3

Εικόνες προϊόντων	Προσδιορισμός	Width	USD
Μηχανουργική κατεργασία SIGER.. Spring Steel	GER100-A ZP15 GER150-A ZP15 SIGER0606A-EH SIGER0808A-EH Spring Steel SIGER0808A-EHT	1.0 1.5 – – –	4.7 4.7 19.0 11.9 11.9
Μηχανουργική κατεργασία SIGER.. Spring Steel	GER100-B ZP15 GER150-B ZP15 GER200-B ZP15 GER250-B ZP15 GER300-B ZP15 SIGER1010B-EH SIGER1210B-EH Spring Steel SIGER1010B-EHT SIGER1210B-EHT	1.0 1.5 2.0 2.5 3.0 – – – –	4.7 4.7 4.7 4.7 4.7 11.9 11.9 11.9 11.9
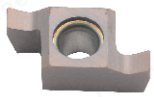 Μηχανουργική κατεργασία SIGER.. Spring Steel	GER100-C ZP15 GER150-C ZP15 GER200-C ZP15 GER250-C ZP15 GER300-C ZP15 GER350-C ZP15 SIGER1412C-EH SIGER1616C-EH Spring Steel SIGER1412C-EH	1.0 1.5 2.0 2.5 3.0 3.5 – – –	4.7 4.7 4.7 4.7 4.7 4.7 11.9 13.3 11.9
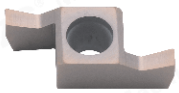 Μηχανουργική κατεργασία SIGER.. Spring Steel	GER100-D ZP15 GER150-D ZP15 GER200-D ZP15 GER250-D ZP15 GER300-D ZP15 GER400-D ZP15 SIGER2020D-EH SIGER2525D-EH	1.0 1.5 2.0 2.5 3.0 4.0 – –	5.1 5.1 5.1 5.1 5.1 5.1 14.3 16.7
  Μηχανουργική κατεργασία	7GR100 ZP15 7GR150 ZP15 7GR200 ZP15 SNGR08J07 SNGR10K07 Spring Steel SNGR10K07	1.0 1.5 2.0 – – –	2.6 2.6 2.6 8.6 8.6 9.6
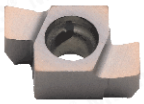 Μηχανουργική κατεργασία 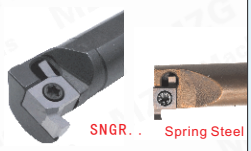 SNGR.. Spring Steel	8GR200 ZP15 8GR300 ZP15 SNGR10K08 SNGR12M08 Spring Steel SNGR10K08	2.0 3.0 – – –	2.9 2.9 8.6 9.0 11.9
Μηχανουργική κατεργασία SNGR..	9GR100 ZP15 9GR200 ZP15 9GR250 ZP15 9GR300 ZP15 SNGR12M09 SNGR16Q09 SNGR20R09	1.0 2.0 2.5 3.0 – – –	3.0 3.0 3.0 3.0 9.0 11.0 13.1

Στην παραπάνω τιμή δεν περιλαμβάνεται φόρος, φόρος και τέλος.
Εγχώριο δολάριο δολάριο Τιμή συναλλαγής στην Κίνα.
Εάν έχετε οποιεσδήποτε ερωτήσεις, παρακαλώ στείλτε email: eva@mzgtool.cn

Εργαλείο περιστροφής / αποκοπής
Grooving/Cut-Off Turning Tool

Εικόνες προϊόντων	Προσδιορισμός	Width	USD
Χυτοσίδηρος και σκλήρυνσης Τα υλικά τελειώνουν την κατεργασία 	MGMN150 CBN1 MGMN200 CBN1 MGMN250 CBN1 MGMN300 CBN1 MGMN400 CBN1 MGMN500 CBN1	1.5 2.0 2.5 3.0 4.0 5.0	6.9 6.9 6.9 6.9 6.9 6.9
Χαλκός και Αλουμίνιο Ολοκληρώστε την κατεργασία 	MGMN150 PCD1 MGMN200 PCD1 MGMN250 PCD1 MGMN300 PCD1 MGMN400 PCD1	1.5 2.0 2.5 3.0 4.0	6.9 6.9 6.9 6.9 6.9
 Επεξεργασία αυλάκωσης / τερματισμού	MGGN300 ZP15 MGGN400 ZP15	3.0 4.0	1.6 1.7
 8° Taper Διακοπή επεξεργασίας	MGGN200-Q ZP15 MGGN300-Q ZP15	2.0 3.0	1.7 1.7
 Copper or Aluminum Επεξεργασία αυλάκωσης / τερματισμού	MGGN200 ZK01 MGGN300 ZK01 MGGN400 ZK01	2.0 3.0 4.0	1.7 1.9 2.3
 Επεξεργασία αυλάκωσης / τερματισμού	MGGN150 ZP30 MGGN200 ZP30 MGGN250 ZP30 MGGN300 ZP30 MGGN400 ZP30 MGGN500 ZP30	1.5 2.0 2.5 3.0 4.0 5.0	1.7 1.7 1.7 1.7 2.0 2.7
 8° Taper Διακοπή επεξεργασίας	MGGN150R-8 ZP30 MGGN200R-8 ZP30 MGGN250R-8 ZP30 MGGN300R-8 ZP30 MGGN400R-8 ZP30 MGGN500R-8 ZP30	1.5 2.0 2.5 3.0 4.0 5.0	1.7 1.7 1.9 2.0 2.4 3.1
 8° Taper Διακοπή επεξεργασίας	MGGN150L-8 ZP30 MGGN200L-8 ZP30 MGGN250L-8 ZP30 MGGN300L-8 ZP30 MGGN400L-8 ZP30	1.5 2.0 2.5 3.0 4.0	1.7 1.7 1.9 2.0 2.4
 -G -M Copper or Aluminum Επεξεργασία αυλάκωσης / τερματισμού	MGMN150-G ZK01 MGMN200-G ZK01 MGMN200-M ZK01 MGMN300-M ZK01 MGMN400-M ZK01	1.5 2.0 2.0 3.0 4.0	1.7 1.7 1.7 1.7 2.0
 Cermet Medium και Fine Τα εξαρτήματα από χάλυβα έχουν καλή τελειότητα	MGMN200-G ZN60 MGMN300-M ZN60 MGMN400-M ZN60 MGMN500-M ZN60	2.0 3.0 4.0 5.0	1.4 1.7 2.0 2.7
 -H -T Ανοξείδωτο ατσάλι Επεξεργασία αυλάκωσης / τερματισμού	MGMN200-T ZP30 MGMN300-T ZP30 MGMN400-T ZP30 MGMN300-H ZP30	2.0 3.0 4.0 3.0	1.6 1.6 2.0 1.6
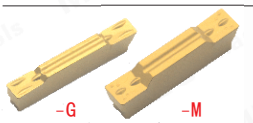 -G -M Ατσάλινος αυλάκωμα /Διακοπή επεξεργασίας	MGMN200-G ZP20 MGMN250-G ZP20 MGMN250-M ZP20 MGMN300-M ZP20 MGMN400-M ZP20	2.0 2.5 2.5 3.0 4.0	1.6 1.6 1.6 1.6 2.0
 -G -M Σκληρός χάλυβας /Διακοπή επεξεργασίας	MGMN150-G ZP30 MGMN200-M ZP30 MGMN200-G ZP30 MGMN250-M ZP30 MGMN250-G ZP30 MGMN300-M ZP30 MGMN400-M ZP30 MGMN500-M ZP30	1.5 2.0 2.0 2.5 2.5 3.0 4.0 5.0	1.6 1.6 1.6 1.6 1.6 1.6 2.0 2.7

Εικόνες προϊόντων	Προσδιορισμός	Width	USD
 -G -M Τελειώνοντας στο τσουγκράνισμα Προφίλ των εξαρτημάτων χάλυβα	MRMN200-G ZP30 MRMN200-M ZP30 MRMN300-M ZP30 MRMN400-M ZP30	R1.0 R1.0 R1.5 R2.0	1.6 1.6 1.6 2.0
Χυτοσίδηρος και σκλήρυνσης Τα υλικά τελειώνουν την κατεργασία 	MRMN400 CBN1	R2.0	6.9
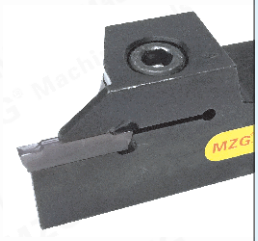 Κυλινδρική αυλάκωση / αποκοπή	MGEHR1010-1.5 MGEHR1010-2 MGEHR1212-1.5 MGEHR1212-2 MGEHR1212-3 MGEHR1616-1.5 MGEHR1616-2 MGEHR1616-2.5 MGEHR1616-3 MGEHR1616-4 MGEHR2020-1.5 MGEHR2020-2 MGEHR2020-2.5 MGEHR2020-3 MGEHR2020-4 MGEHR2020-5 MGEHR2020-6 MGEHR2525-1.5 MGEHR2525-2 MGEHR2525-2.5 MGEHR2525-3 MGEHR2525-4 MGEHR2525-5 MGEHR2525-6 MGEHR3232-2 MGEHR3232-3 MGEHR3232-4 MGEHR3232-5 MGEHR3232-6	1.5 2.0 1.5 2.0 3.0 1.5 2.0 2.5 3.0 4.0 1.5 2.0 2.5 3.0 4.0 5.0 6.0 1.5 2.0 2.5 3.0 4.0 5.0 6.0 2.0 3.0 4.0 5.0 6.0	9.0 9.0 9.0 9.0 9.0 6.7 6.7 6.7 6.7 6.7 6.7 6.7 6.7 6.7 6.7 6.7 8.3 9.0 9.0 9.0 9.0 9.0 9.0 10.7 16.4 16.4 16.4 16.4 17.9
Spring Steel 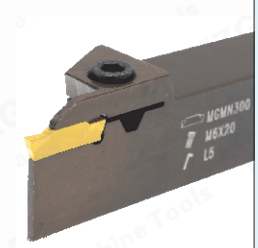 Κυλινδρική αυλάκωση / αποκοπή	MGEHR1010-1.5T12 MGEHR1010-2T12 MGEHR1212-1.5T12 MGEHR1212-2T12 MGEHR1616-1.5T13 MGEHR1616-2T16 MGEHR1616-2.5T18 MGEHR1616-3T12 MGEHR1616-3T20 MGEHR1616-4T20 MGEHR2020-1.5T13 MGEHR2020-2T16 MGEHR2020-3T20 MGEHR2020-4T20 MGEHR2525-3T20 MGEHR2525-4T20	1.5 2.0 1.5 2.0 1.5 2.0 2.5 3.0 3.0 4.0 1.5 2.0 3.0 4.0 3.0 4.0	10.7 10.7 9.6 9.6 9.0 9.0 9.0 9.0 9.0 9.0 9.6 9.6 9.6 9.6 11.0 11.0
 Κυλινδρική αυλάκωση / αποκοπή	MGEHL1010-1.5 MGEHL1010-2 MGEHL1212-1.5 MGEHL1212-2 MGEHL1616-1.5 MGEHL1616-2 MGEHL1616-2.5 MGEHL1616-3 MGEHL1616-4 MGEHL2020-1.5 MGEHL2020-2 MGEHL2020-2.5 MGEHL2020-3 MGEHL2020-4 MGEHL2020-5 MGEHL2525-2 MGEHL2525-2.5 MGEHL2525-3 MGEHL2525-4 MGEHL2525-5 MGEHL2525-6 MGEHL3232-3 MGEHL3232-4 MGEHL3232-5 MGEHL3232-6	1.5 2.0 1.5 2.0 1.5 2.0 2.5 3.0 4.0 1.5 2.0 2.5 3.0 4.0 5.0 2.0 2.5 3.0 4.0 5.0 6.0 3.0 4.0 5.0 6.0	9.0 9.0 9.0 9.0 6.7 6.7 6.7 6.7 6.7 6.7 6.7 6.7 6.7 6.7 6.7 9.0 9.0 9.0 9.0 9.0 10.7 16.4 16.4 16.4 17.9

Στην παραπάνω τιμή δεν περιλαμβάνεται φόρος, φόρος και τέλος.
Εγχώριο δολάριο δολάριο Τιμή συναλλαγής στην Κίνα.
Εάν έχετε οποιεσδήποτε ερωτήσεις, παρακαλώ στείλτε email: eva@mzgtool.cn

http://www.mzg.tw

Εικόνες προϊόντων	Προσδιορισμός	Width	USD
Επεξεργασία εγκύκλιος Τσιμπή στο τελικό πρόσωπο	MGHH320R-35/48 MGHH320R-48/66 MGHH320R-64/100 MGHH320R-98/160 MGHH320R-160/400 MGHH325R-35/48 MGHH325R-48/60 MGHH325R-60/75 MGHH325R-64/100 MGHH325R-100/140 MGHH325R-160/400 MGHH325R-200/800 MGHH420R-48/60 MGHH420R-60/75 MGHH420R-64/100 MGHH420R-98/160 MGHH420R-160/400 MGHH425R-48/66 MGHH425R-64/100 MGHH425R-100/140 MGHH425R-160/400 MGHH425R-200/800	3.0 3.0 3.0 3.0 3.0 3.0 3.0 3.0 3.0 3.0 3.0 3.0 4.0 4.0 4.0 4.0 4.0 4.0 4.0 4.0 4.0 4.0	19.0 19.0 19.0 19.0 19.0 28.6 28.6 28.6 28.6 28.6 28.6 28.6 19.0 19.0 19.0 19.0 19.0 28.6 28.6 28.6 28.6 28.6
Spring Steel Επεξεργασία εγκύκλιος Τσιμπή στο τελικό πρόσωπο	MGHH320R13-30/50 MGHH320R15-50/80 MGHH320R17-80/160 MGHH320R18-160/400 MGHH325R18-160/400 MGHH420R15-30/50 MGHH420R18-50/80 MGHH420R20-80/160 MGHH425R15-30/50 MGHH425R18-50/80 MGHH425R20-80/160 MGHH425R20-160-400	3.0 3.0 3.0 3.0 3.0 4.0 4.0 4.0 4.0 4.0 4.0 4.0	21.9 21.9 21.9 21.9 23.9 21.9 21.9 21.9 23.9 23.9 23.9 23.9
Spring Steel Επεξεργασία εγκύκλιος Τσιμπή στο τελικό πρόσωπο	MFH216R08-20/140 MFH320R10-25/140 MFH325R10-25/140 MFH420R12-25/140 MFH425R08-25/140 MFH425R10-25/140	2.0 3.0 3.0 4.0 4.0 4.0	16.7 21.4 24.6 21.4 24.6 24.6
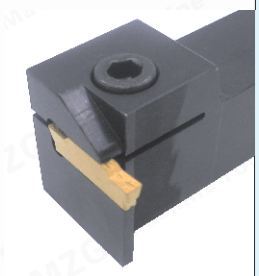 Κυλινδρική αυλάκωση	MGEVR1616-2 MGEVR1616-2.5 MGEVR1616-3 MGEVR1616-4 MGEVR2020-2 MGEVR2020-2.5 MGEVR2020-3 MGEVR2020-4 MGEVR2525-3	2.0 2.5 3.0 4.0 2.0 2.5 3.0 4.0 3.0	8.6 8.6 8.6 8.6 8.6 8.6 8.6 8.6 11.0
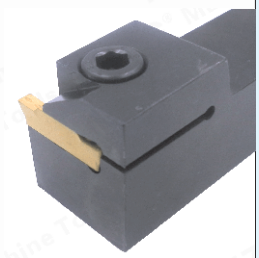 Κυλινδρική αυλάκωση	MGEVL1616-2 MGEVL1616-2.5 MGEVL1616-3 MGEVL1616-4 MGEVL2020-2 MGEVL2020-2.5 MGEVL2020-3 MGEVL2020-4 MGEVL2525-3	2.0 2.5 3.0 4.0 2.0 2.5 3.0 4.0 3.0	8.6 8.6 8.6 8.6 8.6 8.6 8.6 8.6 11.0

Εικόνες προϊόντων	Προσδιορισμός	Width	USD
Μηχανική κατεργασία Εσωτερική τρύπηση	MGIVR2016-1.5 MGIVR2016-2 MGIVR2016-2.5 MGIVR2016-3 MGIVR2520-1.5 MGIVR2520-2 MGIVR2520-2.5 MGIVR2520-3 MGIVR2520-4 MGIVR3125-1.5 MGIVR2925-2 MGIVR3125-3 MGIVR3125-4 MGIVR3125-5 MGIVR3732-3 MGIVR3732-4 MGIVR3732-5 MGIVR3732-6	1.5 2.0 2.5 3.0 1.5 2.0 2.5 3.0 4.0 1.5 2.0 3.0 4.0 5.0 3.0 4.0 5.0 6.0	9.3 9.3 9.3 9.3 11.0 11.0 11.0 11.0 11.0 13.1 13.1 13.1 13.1 13.1 26.1 26.1 26.1 26.1
Spring Steel Μηχανική κατεργασία Εσωτερική τρύπηση	MGIVR2520-3T8 MGIVR2520-4T8	3.0 4.0	15.4 15.4
Μηχανική κατεργασία Εσωτερική τρύπηση	MGIVL2016-1.5 MGIVL2016-2 MGIVL2016-2.5 MGIVL2016-3 MGIVL2316-3 MGIVL2520-1.5 MGIVL2520-2 MGIVL2520-2.5 MGIVL2520-3 MGIVL2520-4 MGIVL2925-2 MGIVL3125-3 MGIVL3125-4 MGIVL3125-5 MGIVL3732-3 MGIVL3732-4 MGIVL3732-5	1.5 2.0 2.5 3.0 3.0 1.5 2.0 2.5 3.0 4.0 2.0 3.0 4.0 5.0 3.0 4.0 5.0	9.3 9.3 9.3 9.3 9.3 11.0 11.0 11.0 11.0 11.0 13.1 13.1 13.1 13.1 26.1 26.1 26.1

Στην παραπάνω τιμή δεν περιλαμβάνεται φόρος, φόρος και τέλος.
Εγχώριο δολάριο δολάριο Τιμή συναλλαγής στην Κίνα.
Εάν έχετε οποιεσδήποτε ερωτήσεις, παρακαλώ στείλτε email: eva@mzgtool.cn

Εικόνες προϊόντων	Size	USD
S Τύπος κυλινδρικό εργαλείο περιστροφής	1010E 1212F 1616H 2020K 2525M 3232P 4040R	5. 4 5. 3 5. 4 6. 0 8. 3 14. 7 21. 9
M Τύπος κυλινδρικό εργαλείο περιστροφής	1616H 2020K 2525M 3232P 4040R	6. 7 6. 7 8. 6 14. 7 29. 0
W Τύπος κυλινδρικό εργαλείο περιστροφής	1616H 2020K 2525M 3232P 4040R	6. 7 6. 7 8. 6 16. 4 32. 4
D Τύπος κυλινδρικό εργαλείο περιστροφής	1616H 2020K 2525M 3232P 4040R	9. 3 9. 3 11. 0 14. 6 36. 0
S Πληκτρολογήστε Εργαλείο Τόρτας Εσωτερικής Τρύπας	S06K S07K S08K S10K S12M S14N S16Q S18Q S20R S25S S32T S40U	5. 4 4. 6 4. 6 4. 6 5. 0 5. 4 5. 7 6. 4 6. 4 9. 7 14. 6 25. 4
S Πληκτρολογήστε Εργαλείο Τόρτας Εσωτερικής Τρύπας Spring Steel	S07 S08 S10 S12 S16 S20	5. 4 5. 4 5. 4 6. 9 8. 6 9. 7
H Πληκτρολογήστε Εργαλείο Τόρτας Εσωτερικής Τρύπας Υψηλής ταχύτητας χάλυβα	S06 S07 S08 S10 S12 S14 S16 S18 S20 S25	14. 6 14. 6 14. 6 16. 4 18. 1 20. 0 21. 7 34. 6 43. 6 65. 0
C Πληκτρολογήστε Εργαλείο Τόρτας Εσωτερικής Τρύπας 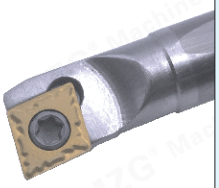 Τσιμεντοειδές καρβίδιο	C04G C05G C06J C07K C08K C10K C12M C14N C16Q C18Q C20R C25S C32T	19. 0 19. 0 19. 0 19. 0 22. 6 26. 1 33. 3 52. 4 69. 0 81. 0 95. 3 204. 7 452. 4
S..M.. Πληκτρολογήστε Εργαλείο Τόρτας Εσωτερικής Τρύπας	S16Q S20R S25S S32T S40T/U S50V	8. 3 8. 6 11. 0 16. 4 28. 9 72. 1

Εικόνες προϊόντων	Size	USD
SP.. ZQ.. Πληκτρολογήστε το εργαλείο περιστροφής	1616H 2020K 2525M 3232P	6. 4 6. 4 8. 9 16. 4
SP.. SPB.. Πληκτρολογήστε το εργαλείο περιστροφής	SPB226 SPB326 SPB426 SPB232 SPB332 SPB432	11. 9 11. 9 11. 9 14. 3 14. 3 14. 3
SLTBN.. SPB..	1616 2020 2525 3232	22. 6 22. 6 22. 6 29. 7
MGEHR/L.. Τύπος Αποκοπή /Εργαλείο στρέψης 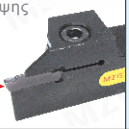 MGMN..	1010 1212 1616 2020 2525 3232	7. 1 7. 1 6. 4 6. 4 8. 9 16. 4
MGEHR/L.. Τύπος Αποκοπή /Εργαλείο στρέψης 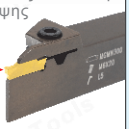 MGMN.. Spring Steel	1010 1212 1616 2020 2525	9. 6 9. 6 8. 9 9. 6 11. 0
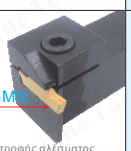 MGMR.. MGEVR/L.. Τύπος Εργαλείο περιστροφής αλέσματος	1616 2020 2525	8. 6 8. 6 11. 0
Spring Steel MGMN.. MGIVR/L.. Type Inner Hole Εργαλείο στρέψης	16 20 25 32 40 Spring Steel 20	9. 3 11. 0 13. 1 25. 7 54. 3 15. 4
CGWSR/L.. Τύπος Αποκοπή /Εργαλείο στρέψης WGE..	1616H 2020K	9. 6 10. 7
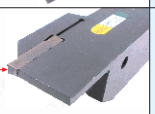 GY2M.. GYHR/L.. Τύπος Αποκοπή /Εργαλείο στρέψης	1616 2020 2525	10. 3 10. 3 11. 9
KGMR/L.. Τύπος Αποκοπή /Εργαλείο στρέψης 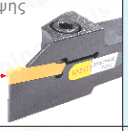 GMN.. GMG..	1010 1212 1616 2020 2525 3232	10. 3 10. 3 9. 3 11. 0 12. 9 20. 0
TTER/L.. Τύπος Αποκοπή /Εργαλείο στρέψης TDC.. TDJ..	1010 1212 1616 2020 2525 3232	10. 3 10. 3 9. 3 11. 0 12. 9 20. 0
TTIR/L.. Type Inner Hole Εργαλείο στρέψης TDC.. TDJ..	16 20 25	14. 3 16. 7 19. 0

Εικόνες προϊόντων	Size	USD
TGF.. KTGFR/L.. Τύπος Εργαλείο περιστροφής αλέσματος	1010 1212 1616 2020 2525	6. 7 6. 7 6. 7 6. 7 9. 0
KTGFR/L.. Τύπος Εργαλείο περιστροφής αλέσματος TGF.. Spring Steel	1010 1212 1616 2020 2525	11. 9 11. 9 11. 9 13. 1 15. 4
TGF.. 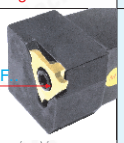 KTGFSR/L.. Τύπος Εργαλείο περιστροφής αλέσματος	1010 1212 1616 2020 2525	7. 1 7. 1 7. 1 7. 1 9. 3
GBA.. SGBR/L.. Τύπος Εργαλείο περιστροφής αλέσματος	1616 2020 2525	6. 7 6. 7 8. 9
GBA.. 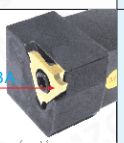 SGBSR/L.. Τύπος Εργαλείο περιστροφής αλέσματος	1616 2020 2525	9. 0 9. 0 11. 9
GBA.. 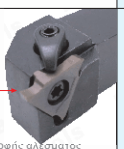 CGBR/L.. Τύπος Εργαλείο περιστροφής αλέσματος	1616 2020 2525 3232	9. 3 13. 1 16. 4 21. 9
GBA.. CGBSR/L.. Τύπος Εργαλείο περιστροφής αλέσματος	1616 2020 2525	11. 9 14. 3 17. 9
QE..R/L.. Τύπος Αποκοπή /Εργαλείο στρέψης ZT..	1616H 2020K 2525M 3232P	9. 3 11. 0 12. 6 20. 0
DGTR/L.. Τύπος Αποκοπή /Εργαλείο στρέψης DGN..	1616 2020 2525	15. 3 16. 9 20. 4
FGHH..R/L. . FMN.. Τέλος FaCe Μηχανουργική κατεργασία Το χρώμα έχει Μαύρο και άσπρο	1616 2020 2525	28. 6 28. 6 32. 4
QF. . ZT.. Τέλος FaCe Μηχανουργική κατεργασία	1616 2020 2525	35. 7 38. 1 42. 9
MGHH. . MGMN.. Τέλος FaCe Spring Steel Μηχανουργική κατεργασία	1616 2020 2525	23. 9 21. 9 23. 9

Στην παραπάνω τιμή δεν περιλαμβάνεται φόρος, φόρος και τέλος.
Εγχώριο δολάριο δολάριο Τιμή συναλλαγής στην Κίνα.
Εάν έχετε οποιεσδήποτε ερωτήσεις, παρακαλώ στείλτε email: eva@mzgtool.cn http://www.mzg.tw

Εικόνες προϊόντων	Size	USD
C-Πληκτρολογήστε Shim	MC0903 MC1204 MC1604 MC1904	0.4 0.6 1.1 1.6
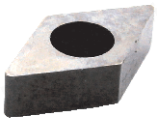 D-Πληκτρολογήστε Shim	MD1103 MD1504 MD1506	0.4 1.0 1.1
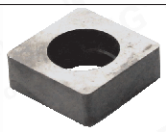 S-Πληκτρολογήστε Shim	MS0903 MS1204 MS1504 MS1904	0.6 0.6 1.1 1.6
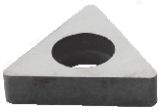 T-Πληκτρολογήστε Shim	MT1603 MT1604 MT2204	0.3 1.1 1.1
V-Πληκτρολογήστε Shim	MV1603	0.6
W-Πληκτρολογήστε Shim	MW0603 MW0804	0.4 0.6
R L STM-Πληκτρολογήστε Shim	STM16R STM16L STM22R STM22L	0.3 0.3 1.0 1.0
-T/W Βίδα κεντρικού πείρου	CTM510 CTM513 CTM613 CTM617 CTM619 CTM515-T CTM618-W CTM0822 CTM0822 Fine Teeth CTM1022 CTM1022 Fine Teeth	0.2 0.2 0.2 0.2 0.2 0.2 0.2 0.3 0.7 0.3 0.7
Δακτύλιο εργαλείο άνθη δαμάσκηνου	M2.0X5 M2.2X5 M2.5X5 M2.5X6 M2.5X8 M3.0X8 M3.5X10 M3.5X12 M4.0X8 M4.0X10 M4.5X12 M5.0X10 M5.0X12	0.1 0.1 0.1 0.1 0.1 0.1 0.1 0.1 0.1 0.1 0.1 0.1 0.1

Εικόνες προϊόντων	Size	USD
M-Τύπος σφιγκτήρας	HL1810 HL1814 HL1917 HL2114 HL2217 HL2217 Fine Teeth HL2414	0.4 0.4 0.4 0.4 0.4 1.0 0.4
M-Τύπος βίδα σύσφιξης	ML520 ML620 ML625 ML630 ML830	0.3 0.3 0.3 0.3 0.8
W-Τύπος σφιγκτήρας	WT16 WW08	0.4 0.4
W-Τύπος βίδα σύσφιξης	WC0525E WC0625E	0.4 0.4
D-Τύπος σφιγκτήρας	DC12 DD15 DT16 DV16 DW08	1.0 1.0 1.0 1.0 1.0
D-Τύπος βίδα σύσφιξης	DL525 DL625	0.7 0.7
D-Πληκτρολογήστε Shim Screw	DDC12 DDD15 DDT16 DDV16 DDW08	0.5 0.5 0.5 0.5 0.5
L-Πληκτρολογήστε κλειδί κλειδιού	L1.5 L2.0 L2.5 L3.0 L4.0 L5.0	0.2 0.2 0.2 0.2 0.2 0.3
T-Πληκτρολογήστε κλειδί κλειδιού	TL1.5 TL2.0 TL2.5 TL3.0 TL4.0 TL5.0	1.0 1.0 1.0 1.0 1.0 1.0
Κλειδί δαμάσκηνου σε σχήμα σημαίας	T6 T7 T8 T10 T15 T20	0.2 0.2 0.2 0.2 0.2 0.2
Κλειδί δαμάσκηνου σε σχήμα σημαίας	T6 T7 T8 T10 T15 T20	0.8 0.8 0.8 0.8 0.8 0.8
Κλειδί δαμάσκηνου τύπου T	TT6 TT7 TT8 TT10 TT15 TT20	1.0 1.0 1.0 1.0 1.0 1.0

Στην παραπάνω τιμή δεν περιλαμβάνεται φόρος, φόρος και τέλος.
Εγχώριο δολάριο δολάριο Τιμή συναλλαγής στην Κίνα.
Εάν έχετε οποιεσδήποτε ερωτήσεις, παρακαλώ στείλτε email: eva@mzgtool.cn

Machine-Clamped Right-Angle Milling Cutter

Εικόνες προϊόντων	Προσδιορισμός	R	USD
Τελειώνοντας Χυτοσίδηρο και υλικά σκλήρυνσης	APKT113502 CBN1 APKT113504 CBN1 APKT113508 CBN1	0. 2 0. 4 0. 8	6. 9 6. 9 6. 9
Τελειώνοντας Χυτοσίδηρο και υλικά σκλήρυνσης	APKT160402 CBN1 APKT160404 CBN1 APKT160408 CBN1	0. 2 0. 4 0. 8	6. 9 6. 9 6. 9
Τελειώνοντας Copper and Aluminum	APKT113502 PCD1 APKT113504 PCD1 APKT113508 PCD1	0. 2 0. 4 0. 8	6. 9 6. 9 6. 9
Τελειώνοντας Copper and Aluminum	APKT160402 PCD1 APKT160404 PCD1 APKT160408 PCD1	0. 2 0. 4 0. 8	6. 9 6. 9 6. 9
Μεσαίο φινίρισμα του Copper and Aluminum	APKT1135PDER-AL ZK01 APKT1604PDER-G2 ZK01	0. 8 0. 8	1. 4 1. 9
Τελειώνοντας Copper and Aluminum	APKT1604-AL ZK01	0. 2	1. 9
Κεραμικό μέσου και λεπτού χάλυβα Τα μέρη έχουν καλό φινίρισμα	APMT1135-TG ZN60 APMT1604-TG ZN60	0. 8 0. 8	1. 4 1. 9
Μεσαίο φινίρισμα Μηχανουργεία	APMT1135PDER-M2 ZP25 APMT1604PDER-M2 ZP25	0. 8 0. 8	1. 1 1. 9
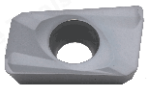 Μεσαία τραχεία κατεργασία	APMT1135PDER-H2 ZP25 APMT1604PDER-H2 ZP25	0. 8 0. 8	1. 1 1. 9
Επεξεργασία στο Γενικό Υλικό	APMT1135PDER-XM ZP25 APMT1604PDER-XM ZP25	0. 8 0. 8	1. 1 1. 9
Υψηλή σκληρότητα επεξεργασία σε HRC 62°	APMT1135PDER ZM90 APMT1604PDER ZM90	0. 8 0. 8	2. 0 2. 7
Επεξεργασία στο Γενικό Υλικό	APMT1135PDER ZP20 APMT1604PDER ZP20	0. 8 0. 8	1. 6 2. 3
Επεξεργασία στο Γενικό Υλικό	APMT1135PDER ZP30 APMT1604PDER ZP30	0. 8 0. 8	1. 6 2. 3
Επεξεργασία στο Γενικό Υλικό	APMT1135PDER ZP60 APMT1604PDER ZP60	0. 8 0. 8	1. 4 1. 7

Τύπος οδοντωτού τύπου οδοντωτού ακραξονίου
Locking Tooth Type Right-Angle End Milling Cutter

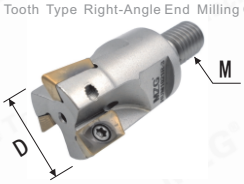

Προσδιορισμός DxTxM	Τιμή USD
BAP3-11-1T-M5	23. 9
BAP3-13-1T-M6	23. 9
BAP3-15-2T-M8	23. 9
BAP3-16-2T-M8	28. 6
BAP3-17-2T-M8	28. 6
BAP3-20-2T-M10	31. 0
BAP3-21-2T-M10	31. 0
BAP3-25-3T-M12	33. 3
BAP3-25-4T-M12	35. 7
BAP3-26-2T-M12	33. 3
BAP3-26-3T-M12	33. 3
BAP3-26-4T-M12	35. 7
BAP4-25-2T-M12	33. 3
BAP4-26-2T-M12	33. 3
BAP4-30-2T-M16	38. 1
BAP4-30-3T-M16	40. 4
BAP4-32-2T-M16	38. 1
BAP4-32-3T-M16	40. 4
BAP4-35-3T-M16	42. 9

Δεξιά γωνία χάλυβα BAP
Τέλος κοπής φρεζαρίσματος
BAP Steel Right-Angle End Milling Cutter

Προσδιορισμός DxdxT	Τιμή USD
BAP300R 40-22-4T	11. 9
BAP300R 50-22-4T	15. 3
BAP300R 63-22-6T	20. 4
BAP400R 40-22-3T	10. 3
BAP400R 50-22-4T	10. 3
BAP400R 63-22-4T	11. 9
BAP400R 80-27-6T	20. 4
BAP400R 100-32-6T	32. 4
BAP400R 125-40-7T	51. 0
BAP400R 160-40-8T	61. 1
BAP400R 200-40-10T	119. 0
BAP400R 250-40-12T	187. 1
BAP400R 300-60-14T	238. 1
BAP400R 50-25. 4-4T	11. 9
BAP400R 63-25. 4-4T	15. 3
BAP400R 80-25. 4-6T	23. 9
BAP400R 100-31. 75-6T	35. 7

AL-BAP αλουμινίου δεξιού γωνιακού φρεζαρίσματος
AL-BAP Aluminum Right-Angle End Milling Cutter

Προσδιορισμός DxdxT	Τιμή USD
AL-BAP400R 50-22-4T	16. 9
AL-BAP400R 63-22-4T	22. 1
AL-BAP400R 80-22-6T	30. 7
AL-BAP400R 100-22-6T	54. 6
AL-BAP400R 125-27-7T	85. 0
AL-BAP400R 160-27-8T	95. 3
AL-BAP400R 200-27-10T	204. 0
AL-BAP400R 250-32-12T	272. 1
AL-BAP400R 300-32-14T	340. 3

Απορριμμένος κάτοχος εργαλείων κοπής δεξιού άκρου ορθής γωνίας
Discarded Right-Angle End Milling Cutter Toolholder

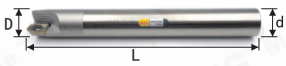

Προσδιορισμός dxDxL	Τιμή USD
BAP300R C10-10-120-1T	3. 3
BAP300R C10-11-120-1T	3. 3
BAP300R C12-12-130-1T	3. 3
BAP300R C12-13-130-1T	3. 3
BAP300R C14-14-130-2T	4. 6
BAP300R C14-14-150-2T	4. 6
BAP300R C15-15-150-2T	4. 6
BAP300R C15-15-200-2T	5. 4
BAP300R C15-16-150-2T	4. 6
BAP300R C15-16-200-2T	5. 4
BAP300R C15. 6-16-150-2T	4. 6
BAP300R C15. 6-16-200-2T	5. 4
BAP300R C16-16-120-2T	4. 6
BAP300R C16-16-150-2T	4. 6
BAP300R C16-16-200-2T	5. 4
BAP300R C16-16-250-2T	9. 6
BAP300R C16-17-120-2T	4. 6
BAP300R C16-17-150-2T	4. 6
BAP300R C16-17-200-2T	5. 4
BAP300R C16-17-250-2T	9. 6
BAP300R C16-18-150-2T	5. 4
BAP300R C16-18-200-2T	6. 1
BAP300R C19-20-150-2T	5. 4
BAP300R C19-20-200-2T	6. 1
BAP300R C20-20-120-2T	5. 4
BAP300R C20-20-150-2T	5. 4
BAP300R C20-20-200-2T	6. 1
BAP300R C20-20-250-2T	9. 6
BAP300R C20-21-120-2T	5. 4
BAP300R C20-21-150-2T	5. 4
BAP300R C20-21-200-2T	6. 1
BAP300R C20-21-250-2T	9. 6
BAP300R C24-25-150-3T	10. 3
BAP300R C24-25-200-3T	11. 9
BAP300R C24-25-250-3T	14. 3
BAP300R C24-25-300-3T	20. 4
BAP300R C25-25-150-3T	10. 3
BAP300R C25-25-200-3T	11. 9
BAP300R C25-25-250-3T	14. 3
BAP300R C25-25-300-3T	20. 4
BAP300R C25-25-150-2T	7. 4
BAP300R C25-25-200-2T	8. 9
BAP300R C25-25-250-2T	11. 9
BAP300R C25-25-300-2T	19. 0
BAP400R C24-25-150-2T	7. 9
BAP400R C24-25-200-2T	9. 6
BAP400R C24-25-250-2T	11. 9
BAP400R C24-25-300-2T	19. 0
BAP400R C25-25-150-2T	7. 9
BAP400R C25-25-200-2T	9. 6
BAP400R C25-25-250-2T	11. 9
BAP400R C25-25-300-2T	19. 0
BAP400R C25-26-150-2T	7. 9
BAP400R C25-26-200-2T	9. 6
BAP400R C25-26-250-2T	11. 9
BAP400R C25-26-300-2T	19. 0
BAP400R C25-30-150-2T	10. 3
BAP400R C25-30-200-2T	11. 9
BAP400R C25-30-250-2T	16. 9
BAP400R C25-30-300-2T	20. 4
BAP400R C32-32-150-3T	13. 6
BAP400R C32-32-200-3T	15. 3
BAP400R C32-32-250-3T	18. 9
BAP400R C32-32-300-3T	23. 9
BAP400R C32-32-350-3T	27. 1
BAP400R C32-32-400-3T	35. 7
BAP400R C32-35-150-3T	13. 6
BAP400R C32-35-200-3T	15. 3
BAP400R C32-35-250-3T	19. 7
BAP400R C32-35-300-3T	23. 9
BAP400R C32-35-350-3T	27. 1
BAP400R C32-35-400-3T	35. 7
BAP400R C32-40-150-3T	15. 3
BAP400R C32-40-200-3T	17. 6
BAP400R C32-40-250-3T	22. 1
BAP400R C32-40-300-3T	25. 4
BAP400R C32-40-350-3T	30. 7
BAP400R C32-40-400-3T	39. 0
BAP400R C32-50-150-4T	22. 1
BAP400R C32-50-200-4T	27. 1

Στην παραπάνω τιμή δεν περιλαμβάνεται φόρος, φόρος και τέλος.
Εγχώριο δολάριο δολάριο Τιμή συναλλαγής στην Κίνα.
Εάν έχετε οποιεσδήποτε ερωτήσεις, παρακαλώ στείλτε email: eva@mzgtool.cn

Μηχανικός σφιγκτήρας κοπής στρογγυλής μύτης
Machine-Clamped Round Nose Milling Cutter

MaiFix®

Εικόνες προϊόντων	Προσδιορισμός	R	Τιμή
Επεξεργασία στο Γενικό Υλικό	RDMW1204MOT-PM ZP30	R6	1. 7
	RDMW1605MOT-PM ZP30	R8	2. 4
Μεσαίο φινίρισμα του Copper and Aluminum	RPGT1003-AL ZK01	R5	1. 9
Κεραμικό μέσου και λεπτού χάλυβα Τα μέρη έχουν καλό φινίρισμα	RPMW1003MO ZN60	R5	1. 6
	RPMW1003 ZN60 Non Chamfering	R5	1. 3
	RPMT1204MO ZN60	R6	1. 9
Επεξεργασία στο Γενικό Υλικό	RPMT08T2-JS ZP25	R4	1. 1
	RPMT10T3-JS ZP25	R5	1. 4
Υψηλή σκληρότητα επεξεργασία σε HRC 62 °	RPMT1204MO ZM90	R6	2. 0
Επεξεργασία στο Γενικό Υλικό	RPMT1204MO ZP30	R6	1. 7
Επεξεργασία στο Γενικό Υλικό	RPMT1204MO ZP60	R6	1. 7
Επεξεργασία στο Γενικό Υλικό	RPMT1204-XM ZP25	R6	1. 3
Υψηλή σκληρότητα επεξεργασία σε HRC 62 °	RPMW1003MO ZM90	R5	1. 7
Επεξεργασία στο Γενικό Υλικό	RPMW1003MO ZP20	R5	1. 3
Επεξεργασία στο Γενικό Υλικό	RPMW1003MO ZP30	R5	1. 3
Επεξεργασία στο Γενικό Υλικό	RPMW1003MO ZP60	R5	1. 3
Επεξεργασία στο Γενικό Υλικό	RPMW1003-XM ZP25	R5	1. 3

Τύπος οδοντωτού τύπου οδοντωτού άκρου

Locking Tooth Type Round Nose End Milling Cutter

Προσδιορισμός DxTxM	Τιμή USD
EMRR4-16-2T-M8	28. 6
EMRR4-17-2T-M8	28. 6
EMRR4-20-2T-M10	31. 0
EMRR4-21-2T-M10	31. 0
EMRR4-25-2T-M12	33. 3
EMRR4-26-2T-M12	33. 3
EMRR4-25-3T-M12	35. 7
EMRR4-26-3T-M12	35. 7
EMRR5-20-2T-M10	31. 0
EMRR5-21-2T-M10	31. 0
EMRR5-25-2T-M12	33. 3
EMRR5-26-2T-M12	33. 3
EMRR5-30-2T-M16	38. 1
EMRR5-32-2T-M16	38. 1
EMRWR5-30-3T-M12	40. 4
EMRWR5-32-3T-M16	40. 4
EMRWR5-35-3T-M16	42. 9
EMRWR6-25-2T-M12	33. 3
EMRWR6-26-2T-M12	33. 3
EMRWR6-30-2T-M16	38. 1
EMRWR6-32-2T-M16	38. 1
EMRWR6-35-3T-M16	42. 9

Ελαστικός κοπτήρας φρεζαρίσματος EMR χάλυβα

EMR Steel Round Nose End Milling Cutter

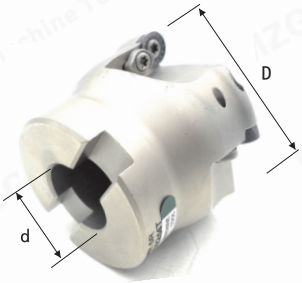

Προσδιορισμός DxdxT	Τιμή USD
EMR 5R50-22-4T	10. 3
EMR 5R63-22-4T	11. 9
EMR 5R80-27-6T	20. 4
EMR 5R100-32-6T	32. 4
EMR 5R125-40-7T	51. 0
EMR 5R160-40-8T	61. 1
EMR 5R50-25. 4-4T	11. 9
EMR 5R63-25. 4-4T	15. 3
EMR 5R80-25. 4-6T	23. 9
EMR 5R100-31. 75-6T	35. 7
EMRW 6R50-22-4T	10. 3
EMRW 6R63-22-4T	11. 9
EMRW 6R80-27-6T	20. 4
EMRW 6R100-32-6T	32. 4
EMRW 6R125-40-7T	51. 0
EMRW 6R160-40-8T	61. 1
EMR 6R200-40-10T	119. 0
EMR 6R250-40-12T	187. 1
EMR 6R300-60-14T	238. 1
EMRW 6R50-25. 4-4T	11. 9
EMRW 6R63-25. 4-4T	15. 3
EMRW 6R80-25. 4-6T	23. 9
EMRW 6R100-31. 75-6T	35. 7

The Above Προσδιορισμός Are RP.. Inserts, RC .. / RD .. Εισάγει και χειρίζεται, παρακαλώ ρωτήστε!

The Above Προσδιορισμός Are RP.. Inserts, RC.. / RD.. Inserts and handle, please inquire!

Απορριμματοποιημένος κάτοχος εργαλείου κοπής άκρου στρογγυλού άκρου

Discarded Round Nose End Milling Cutter Toolholder

Προσδιορισμός DxDxLxT	Τιμή USD
EMR C10-4R10-120-1T	3. 3
EMR C12-4R12-130-1T	3. 3
EMR C12-4R13-130-1T	3. 3
EMR C16-4R16-150-2T	5. 0
EMR C16-4R16-200-2T	6. 1
EMR C16-4R17-150-2T	5. 0
EMR C16-4R17-200-2T	6. 1
EMR C19-4R20-150-2T	6. 1
EMR C19-4R20-200-2T	6. 9
EMR C20-4R20-150-2T	6. 1
EMR C20-4R20-200-2T	6. 9
EMR C20-4R20-250-2T	11. 9
EMR C20-4R21-150-2T	6. 1
EMR C20-4R21-200-2T	6. 9
EMR C19-5R20-150-2T	6. 1
EMR C19-5R20-200-2T	7. 4
EMR C20-5R20-150-2T	6. 1
EMR C20-5R20-200-2T	7. 4
EMR C20-5R20-250-2T	11. 9
EMR C20-5R21-150-2T	6. 1
EMR C20-5R21-200-2T	7. 4
EMR C20-5R21-250-2T	11. 9
EMR C20-5R25-150-2T	7. 9
EMR C20-5R25-200-2T	9. 6
EMR C20-5R25-250-2T	11. 9
EMR C20-5R30-110-2T	7. 9
EMR C24-5R25-150-2T	7. 9
EMR C24-5R25-200-2T	9. 6
EMR C24-5R25-250-2T	13. 6
EMR C24-5R25-300-2T	19. 0
EMR C25-5R25-150-2T	7. 9
EMR C25-5R25-200-2T	9. 6
EMR C25-5R25-250-2T	13. 6
EMR C25-5R25-300-2T	19. 0
EMR C25-5R26-150-2T	7. 9
EMR C25-5R26-200-2T	9. 6
EMR C25-5R26-250-2T	13. 6
EMR C25-5R26-300-2T	19. 0
EMR C25-5R30-150-2T	10. 3
EMR C25-5R30-200-2T	11. 9
EMR C25-5R30-250-2T	13. 6
EMR C25-5R30-300-2T	19. 0
EMR C32-5R35-150-3T	13. 6
EMR C32-5R35-200-3T	15. 3
EMR C32-5R35-250-3T	18. 9
EMR C32-5R35-300-3T	23. 9
EMR C32-5R35-350-3T	28. 9
EMR C32-5R35-400-3T	39. 0
EMR C32-5R40-150-3T	15. 3
EMR C32-5R40-200-3T	18. 9
EMR C32-5R40-250-3T	20. 4
EMR C32-5R40-300-3T	23. 9
EMR C32-5R40-350-3T	30. 7
EMR C32-5R40-400-3T	39. 0
EMR C32-5R50-150-4T	23. 9
EMR C32-5R50-200-4T	27. 1
EMRW C25-5R25-150-2T	7. 9
EMRW C25-5R25-200-2T	9. 6
EMRW C25-5R25-250-2T	15. 3
EMRW C25-5R30-150-2T	10. 3
EMRW C25-5R30-200-2T	11. 9
EMRW C25-5R30-250-2T	16. 9
EMRW C32-5R35-150-3T	13. 6
EMRW C32-5R35-200-3T	15. 3
EMRW C32-5R35-250-3T	18. 9
EMRW C32-5R35-300-3T	27. 1
EMRW C25-6R32-150-2T	10. 3
EMRW C25-6R32-200-2T	11. 9
EMRW C25-6R32-250-2T	16. 9
EMRW C25-6R32-300-2T	20. 4
EMRW C32-6R32-150-2T	13. 6
EMRW C32-6R32-200-2T	15. 3
EMRW C32-6R32-250-2T	18. 9
EMRW C32-6R32-300-2T	23. 9
EMRW C32-6R32-350-2T	27. 1
EMRW C32-6R32-400-2T	30. 7
EMRW C32-6R35-150-2T	15. 3
EMRW C32-6R35-200-2T	16. 9
EMRW C32-6R35-250-2T	20. 4
EMRW C32-6R35-300-2T	27. 1
EMRW C32-6R32-350-2T	28. 9
EMRW C32-6R32-400-2T	32. 4
EMRW C32-6R40-150-3T	16. 9
EMRW C32-6R40-200-3T	19. 7
EMRW C32-6R40-250-3T	22. 1
EMRW C32-6R40-300-3T	27. 1
EMRW C32-6R40-350-3T	30. 7
EMRW C32-6R40-400-3T	39. 0
EMRW C32-6R50-150-4T	23. 9
EMRW C32-6R50-200-4T	27. 1

Στην παραπάνω τιμή δεν περιλαμβάνεται φόρος, φόρος και τέλος.
Εγχώριο δολάριο δολάριο Τιμή συναλλαγής στην Κίνα.
Εάν έχετε οποιεσδήποτε ερωτήσεις, παρακαλώ στείλτε email: eva@mzgtool.cn

http://www.mzg.tw

Machine-Clamped Milling Cutter

Product Pictures	Προσδιορισμός	USD
	Φινίρισμα χυτοσιδήρου και σκληρυμένα υλικά SEHT1204AFFN CBN1	7. 1
	Τελειώνοντας Copper and Aluminum SEHT1204AFFN PCD1	7. 1
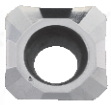	Μεσαίο φινίρισμα του Copper and Aluminum SEHT1204AFFN ZK01	1. 7
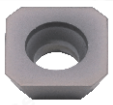	Ακατέργαστη επεξεργασία του Γενικό υλικό SECA1204AFTN ZP30	3. 1
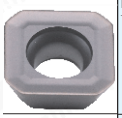	Μεσαίο φινίρισμα Μηχανουργεία του Γενικού Υλικού SEHT1204AFSN ZM90	3. 1
	Μεσαίο φινίρισμα Μηχανουργεία του Γενικού Υλικού SEKT1204AFTN ZM90	3. 1

KM χάλυβας 45 ° φρέζας κοπής

KM Steel 45° Face Milling Cutter

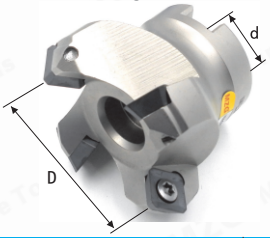

Προσδιορισμός DxdxT	Τιμή USD
KM12-50-22-4T	11. 9
KM12-63-22-4T	15. 3
KM12-80-27-5T	25. 4
KM12-100-32-5T	35. 7
KM12-125-40-6T	51. 0
KM12-160-40-6T	61. 1
KM12-200-40-8T	136. 0
KM12-250-40-10T	204. 0
KM12 300-60-12T	255. 0
KM12-50-25. 4-4T	13. 6
KM12-63-25. 4-4T	16. 9
KM12-80-25. 4-5T	28. 9
KM12-100-31. 75-5T	39. 0

KM Aluminum 45° Face Milling Cutter

KM Aluminum 45° Face Milling Cutter

Προσδιορισμός DxdxT	Τιμή USD
AL-KM12-50-22-4T	16. 9
AL-KM12-63-22-4T	22. 1
AL-KM12-80-22-5T	30. 7
AL-KM12-100-22-5T	54. 6
AL-KM12-125-27-6T	85. 0
AL-KM12-160-27-6T	95. 3
AL-KM12-200-27-8T	204. 0
AL-KM12-250-32-10T	272. 1
AL-KM12 300-32-12T	340. 3
AL-KM12-50-25. 4-4T	19. 0
AL-KM12-63-25. 4-4T	23. 1
AL-KM12-80-25. 4-5T	32. 4
AL-KM12-100-31. 75-5T	54. 6

Product Pictures	Προσδιορισμός	USD
 Profile Fine Milling of Γενικό υλικό	P3200-R4 ZP10 P3200-R5 ZP10 P3200-R6 ZP10 P3200-R8 ZP10 P3200-R10 ZP10 P3200-R12. 5 ZP10 P3200-R15 ZP10 P3200-R16 ZP10	7. 4 8. 3 8. 3 9. 9 11. 9 20. 3 31. 1 40. 3
	Cutting Below HRC55 ZPFG100 ZM55 ZPFG120 ZM55 ZPFG160 ZM55 ZPFG200 ZM55 ZPFG250 ZM55 ZPFG300 ZM55	 17. 1 17. 1 20. 4 23. 9 32. 4 51. 4
	Cutting Below HRC55 BNM120 ZM55 BNM160 ZM55 BNM200 ZM55 BNM250 ZM55 BNM300 ZM55	 17. 1 18. 6 23. 9 32. 4 41. 0

Τύπος οδοντωτού τύπου Σφαιρικό άκρο φρεζαρίσματος

Locking Tooth Type Spherical End Milling Cutter

Προσδιορισμός DxM	Τιμή USD
T2139M-5R-M5	31. 0
T2139M-6R-M6	31. 0
T2139M-8R-M8	33. 3
T2139M-10R-M10	35. 7
T2139M-12. 5R-M12	38. 1
T2139M-15R-M16	40. 4

Απορριμματοποιημένος κάτοχος εργαλείων φρεζαρίσματος σφαιρικού άκρου

Discarded Spherical End Milling Toolholder

Προσδιορισμός dxDxLxT	Τιμή USD
T2139 C10-4R-100-1T	8. 9
T2139 C12-4R-130-1T	8. 9
T2139 C16-4R-150-1T	10. 7
T2139 C10-5R-120-1T	8. 9
T2139 C12-5R-150-1T	8. 9
T2139 C16-5R-150-1T	10. 7
T2139 C12-6R-130-1T	8. 9
T2139 C12-6R-150-1T	8. 9
T2139 C16-6R-150-1T	10. 7
T2139 C16-6R-200-1T	12. 6
T2139 C16-8R-150-1T	10. 0
T2139 C16-8R-200-1T	11. 9
T2139 C20-8R-200-1T	16. 7
T2139 C25-8R-250-1T	19. 7
T2139 C20-10R-150-1T	13. 9
T2139 C20-10R-200-1T	16. 0
T2139 C25-10R-250-1T	19. 7
T2139 C32-10R-300-1T	22. 1
T2139 C25-12. 5R-150-1T	16. 7
T2139 C25-12. 5R-200-1T	19. 6
T2139 C25-12. 5R-250-1T	22. 1
T2139 C25-12. 5R-300-1T	25. 0
T2139 C32-12. 5R-300-1T	27. 9
T2139 C32-15R-150-1T	18. 3
T2139 C32-15R-200-1T	21. 0
T2139 C32-15R-250-1T	23. 9
T2139 C32-15R-300-1T	26. 7
T2139 C32-15R-350-1T	30. 4
T2139 C32-16R-150-1T	18. 3
T2139 C32-16R-200-1T	21. 0
T2139 C32-16R-250-1T	23. 9
T2139 C32-16R-300-1T	26. 7
T2139 C32-16R-350-1T	30. 4
Insert:ZPFG..	
ABPF C16-8R-150	23. 9
ABPF C16-8R-200	29. 7
ABPF C20-10R-150	31. 7
ABPF C20-10R-200	37. 6
ABPF C25-12. 5R-150	39. 7
ABPF C25-12. 5R-200	49. 6
ABPF C25-12. 5R-250	55. 4
ABPF C32-15R-150	45. 7
ABPF C32-15R-200	51. 7
ABPF C32-15R-250	59. 6
ABPF C32-15R-300	79. 3
Insert:BNM..	
BNML C12-6R-130-1T	11. 9
BNML C12-6R-150-1T	11. 9
BNML C16-8R-150-1T	15. 0
BNML C16-8R-200-1T	17. 9
BNML C20-10R-150-1T	21. 0
BNML C20-10R-200-1T	23. 9
BNML C25-10R-250-1T	29. 7
BNML C25-12. 5R-150-1T	25. 0
BNML C25-12. 5R-200-1T	29. 7
BNML C25-12. 5R-250-1T	33. 3

Product Pictures	Προσδιορισμός	USD
	LNMU0303ZER-MJ	
	PNMU0905GNEN-MJ	
	PNMU0905XNER-GM	
	SNMU130508EN-GM	
	WNMU080608EN-SM	
	3PKT100408R-M 3PKT150508R-M 3PKT190608R-M	
	XJMG1204	
	HNGX0906-FF	
	WNMX060312ZNN-MM WNMX09T316ZNN-MM	
	6NGU060408R-M 6NGU090508R-M	
	CNHX100508T CNHX131108T	
	AXMT060208R-EM	
	BLMP0603R-M	
	BLMP0904R-ML	
	BLMP1205R-M	
	BLMP1306R-M	
	TNGX2207PNTN	
	ZNHU080-08	
	SNMX1205XTN	
	SOMT050204-DP SOMT060204-DP SOMT070306-DP SOMT08T306-DP SOMT09T308-DP SOMT11T308-DP	
	AXMT123508PEERG	
	RPHX1204M6EN-M31	
	XNEX080608-MD15	
	XOMX180608TR-M14	

Product Pictures	Προσδιορισμός	USD
	800-08A	
	800-08T308M-C-G	
	800-08T308M-I-G	
	800-09T308H-P-G	
	R390-11T308-PM	
	SCMT09T308-MM	
	S-R215. 44-15T364M	
	DGN3102C	
	GRIP3003Y GRIP4004Y	
	LNKX1506-G	
	WXCU080612T	
	LNKX1005-Y LNKX1206-Y LNKT1507	
	S229. 0300. 32	
	SOEX090408-13	
	HNPJ130720ANSN-HD	
	SP1RH5-LT-L	
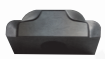	SP1RH5-LT-D	
	APMT1003-NN	
	SEKN1203AFTN-NN	
	SEKR1203AFTN-NN	
	TPUN160308-NN	
	APKT150412-PM	
	SPMT120408-PM	
	ONHU060408-PM ONHU08T508-PM	
	KNX-Q7-3. 5	

Στην παραπάνω τιμή δεν περιλαμβάνεται φόρος, φόρος και τέλος.
Εγχώριο δολάριο δολάριο Τιμή συναλλαγής στην Κίνα.
Εάν έχετε οποιεσδήποτε ερωτήσεις, παρακαλώ στείλτε email: eva@mzgtool.cn

Τύπος οδοντωτού τύπου οδοντωτού ακραξονίου

Locking Tooth Type Right-Angle End Milling Cutter

Insert: R390-11T3..

Προσδιορισμός DxTxM	Τιμή USD
R39011-16-2T-M8	28. 6
R39011-17-2T-M8	28. 6
R39011-20-2T-M10	31. 0
R39011-21-2T-M10	31. 0
R39011-25-2T-M12	33. 3
R39011-26-2T-M12	33. 3
R39011-30-2T-M16	35. 7
R39011-32-2T-M16	35. 7
R39011-33-2T-M16	35. 7
R39011-35-2T-M16	42. 9

Τύπος οδοντωτού τύπου Σφαιρικό άκρο φρεζαρίσματος

Locking Tooth Type Spherical End Milling Cutter

Προσδιορισμός DxRxM	Τιμή USD
BNM-10-R5-M5	35. 7
BNM-12-R6-M6	35. 7
BNM-16-R8-M8	38. 1
BNM-20-R10-M10	38. 1
BNM-25-R12. 5-M12	40. 4

Εικόνες προϊόντων	Προσδιορισμός	R	USD
Επεξεργασία γεωτρήσεων Γενικό υλικό	WCMX030208 ZP25 WCMX040208 ZP25 WCMX050308 ZP25 WCMX06T308 ZP25 WCMX080412 ZP25	0. 8 0. 8 0. 8 0. 8 1. 2	1. 4 1. 4 1. 7 1. 9 2. 6
Επεξεργασία γεωτρήσεων Υλικά υψηλής σκληρότητας	WCMX030208 ZP30 WCMX040208 ZP30 WCMX050308 ZP30 WCMX06T308 ZP30 WCMX080412 ZP30	0. 8 0. 8 0. 8 0. 8 1. 2	2. 3 2. 3 2. 4 2. 6 3. 7
Επεξεργασία γεωτρήσεων Γενικό υλικό	SPMG050204 ZP25 SPMG060204 ZP25 SPMG07T308 ZP25 SPMG090408 ZP25 SPMG110408 ZP25	0. 4 0. 4 0. 8 0. 8 0. 8	1. 4 1. 4 1. 7 1. 9 2. 3
Επεξεργασία γεωτρήσεων Υλικά υψηλής σκληρότητας	SPMG050204 ZP30 SPMG060204 ZP30 SPMG07T308 ZP30 SPMG090408 ZP30 SPMG110408 ZP30 SPMG140408 ZP30	0. 4 0. 4 0. 8 0. 8 0. 8 0. 8	2. 7 2. 9 2. 9 3. 3 3. 6 5. 4

Τύπος οδοντωτού τύπου οδοντωτού ακραξονίου

Locking Tooth Type Right-Angle End Milling Cutter

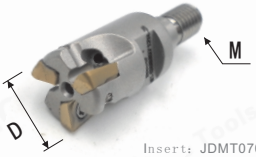

Insert: JDMT0702..

Προσδιορισμός DxTxM	Τιμή USD
JDMT07-11-2T-M5	35. 7
JDMT07-12-2T-M5	35. 7
JDMT07-12-2T-M6	35. 7
JDMT07-13-2T-M6	35. 7
JDMT07-14-2T-M6	35. 7
JDMT07-16-3T-M8	42. 9
JDMT07-17-3T-M8	42. 9

Βολφραμίου χάλυβα αντι-δονητική ράβδο εργαλείο

Tungsten steel anti-vibration tool rod

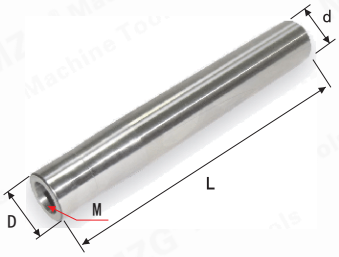

Προσδιορισμός dxDxLxM	Τιμή USD
MFL08-08-100-M4	59. 6
MFL10-10-100-M5	59. 6
MFL10-10-150-M5	83. 3
MFL12-12-100-M6	75. 0
MFL12-12-150-M6	102. 4
MFL12-12-200-M6	135. 7
MFL15-15-150-M8	131. 0
MFL15-15-200-M8	178. 6
MFL16-16-100-M8	114. 3
MFL16-16-150-M8	131. 0
MFL16-16-200-M8	178. 6
MFL16-16-250-M8	226. 1
MFL19-19-150-M10	204. 7
MFL19-19-200-M10	273. 9
MFL19-19-250-M10	326. 1
MFL20-20-100-M10	154. 7
MFL20-20-150-M10	204. 7
MFL20-20-200-M10	273. 9
MFL20-20-250-M10	326. 1
MFL20-20-300-M10	373. 9
MFL24-24-150-M12	273. 9
MFL24-24-200-M12	376. 1
MFL24-24-250-M12	450. 0
MFL24-24-300-M12	535. 7
MFL25-25-150-M12	273. 9
MFL25-25-200-M12	376. 1
MFL25-25-250-M12	450. 0
MFL25-25-300-M12	535. 7
MFL25-25-350-M12	750. 0
MFL32-32-200-M16	614. 3
MFL32-32-250-M16	750. 0
MFL32-32-300-M16	916. 7
MFL32-32-350-M16	1159. 6
MFL32-32-400-M16	1428. 6

* Κ λ ε ίδωμα των εργαλείων τύπου δοντιών Οι προδιαγραφές είναι πλήρεις. Ζ η τήστε πληροφορίες σχετικά με τις προδιαγραφές που δεν αναφέρονται.

Τύπος οδοντωτού τύπου οδοντωτού ακραξονίου

Locking Tooth Type Right-Angle End of milling cut

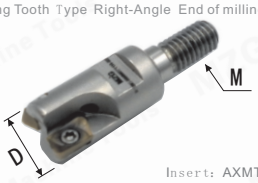

Insert: AXMT0602..

Προσδιορισμός DxTxM	Τιμή USD
AXMT06-11-2T-M5	35. 7
AXMT06-12-2T-M5	35. 7
AXMT06-12-2T-M6	35. 7
AXMT06-13-2T-M6	35. 7
AXMT06-16-3T-M8	42. 9
AXMT06-17-3T-M8	42. 9

Τύπος οδόντος κλειδώματος γρήγορα Τέλος κοπής φρεζαρίσματος

Type of toothed milling feather type

Προσδιορισμός DxTxM	Τιμή USD
AJX06-16-2T-M8	31. 0
AJX06-17-2T-M8	31. 0
AJX08-20-2T-M10	33. 3
AJX08-21-2T-M10	33. 3
AJX09-25-2T-M12	35. 7
AJX09-26-2T-M12	35. 7
AJX09-28-2T-M12	35. 7
AJX12-30-2T-M16	40. 4
AJX12-32-2T-M16	40. 4
AJX12-35-2T-M16	47. 6

* Lock teeth type tool stock Specifi cation are complete. Please inquire for Προσδιορισμός not listed.

Τύπος εισόδου WC Γρήγορη τρυπάνι

WC Insert Type Quick Drill

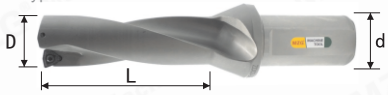

D	d		L=2XD	L=3XD	L=4XD	L=5XD
8	12	XCMT040104	61. 7	91. 4	–	–
10	12	XCMT050204	57. 1	85. 0	–	–
12	16	XCMT060204	47. 1	65. 3	–	–
14-14. 5	20	WCMX030208	25. 3	32. 9	37. 6	67. 1
15-20	25	WCMX030208	25. 3	32. 9	37. 6	67. 1
20. 5-24. 5	25	WCMX040208	35. 3	42. 6	50. 3	72. 9
25	32	WCMX050308	35. 3	42. 6	50. 3	72. 9
25. 5-30	32	WCMX050308	42. 6	45. 3	52. 9	80. 0
30. 5-31	32	WCMX050308	57. 6	59. 6	72. 9	100. 4
31. 5-40	32	WCMX06T308	57. 6	59. 6	72. 9	100. 4
41	32	WCMX06T308	69. 0	76. 7	96. 0	125. 7
42	40	WCMX06T308	69. 0	76. 7	96. 0	125. 7
43-45	40	WCMX080412	69. 0	76. 7	96. 0	125. 7
46-50	40	WCMX080412	75. 4	93. 3	102. 9	137. 1
51-55	40	WCMX080412	85. 0	109. 7	130. 3	148. 6
56-57	40	WCMX080412	89. 0	112. 4	171. 4	165. 7
58-59	40	WCMX06T308	89. 0	112. 4	171. 4	165. 7
60-63	40	WCMX06T308	93. 3	123. 3	197. 9	201. 1
64-65	40	WCMX06T308	100. 3	137. 1	224. 0	231. 0
66-68	40	WCMX06T308	101. 7	151. 0	228. 6	240. 0
69-70	40	WCMX06T308	102. 9	160. 0	240. 0	262. 9

Τύπος εισόδου SP Quick Drill

SP Insert Type Quick Drill

D	d		L=2XD	L=3XD	L=4XD	L=5XD
13-14. 5	20	SPMG050204	30. 4	35. 7	44. 7	78. 6
15	25	SPMG050204	30. 4	35. 7	44. 7	78. 6
15. 5-20	25	SPMG060204	30. 4	35. 7	44. 7	78. 6
20. 5-21. 5	25	SPMG060204	41. 9	47. 6	60. 7	83. 3
22-24. 5	25	SPMG07T308	41. 9	47. 6	60. 7	83. 3
25-27. 5	32	SPMG07T308	50. 3	54. 7	65. 4	91. 4
28-30	32	SPMG090408	50. 3	54. 7	65. 4	91. 4
30. 5-33. 5	32	SPMG090408	66. 9	72. 9	88. 1	108. 6
34-40	32	SPMG110408	66. 9	72. 9	88. 1	108. 6
41	32	SPMG110408	79. 0	88. 1	105. 4	137. 1
42-45	40	SPMG140512	79. 0	88. 1	105. 4	137. 1
46-50	40	SPMG140512	88. 1	98. 9	125. 7	148. 6
51-55	40	SPMG07T308	94. 3	111. 0	144. 0	171. 4
56	40	SPMG07T308	98. 9	123. 9	208. 1	228. 6
57-59	40	SPMG090408	98. 9	123. 9	208. 1	228. 6
60-63	40	SPMG090408	103. 3	136. 9	250. 0	271. 4
64-66	40	SPMG090408	111. 0	161. 9	280. 0	300. 0
67-68	40	SPMG110408	111. 0	161. 9	280. 0	300. 0
69-70	40	SPMG110408	114. 6	173. 9	290. 0	328. 6

Plus WDXT ../ GPMT ... Τύπος Χρηματιστήριο Γρήγορη Δραστηριότητα Commodity, Καλώς ήλθατε να ζητήσετε!

Plus WDXT../GPMT... Type Stock Quick Drill Commodity, Welcome To Inquire!

Εργαλείο γεώτρησης
Boring Tool

Εικόνες προϊόντων	Προσδιορισμός	NO.	Εύρος D	Τιμή
Ευθυγράμμιση δύο άκρων Ακατέργαστος κοπτήρας Indexable Two-Edge Rough Boring Cutter Insert:CCMT..	RBH19C	LBK1	19-25	28. 6
	RBH25C	LBK2	25-33	28. 6
	RBH32C	LBK3	32-42	31. 0
	RBH40C	LBK4	40-55	40. 4
	RBH52C	LBK5	52-70	61. 9
	RBH68C	LBK6	68-92	83. 3
	RBH90C	LBK6	90-122	102. 4
	RBH120C	LBK6	120-164	119. 0
	RBH160C	BST	160-204	135. 7
	RBH200C	BST	200-310	273. 9
	RBH300C	BST	300-410	544. 0
	RBH400C	BST	400-510	583. 3
	RBH500C	BST	500-610	681. 0
Ευέλικτη ευανάγνωστη Εργαλείο κοπής ακριβείας Indexable Fine-Tunable Accuracy Boring Cutter Fine-Tuning Accuracy 0.01mm	CBH20	LBK1	20-26	135. 7
	CBH25	LBK2	25-33	154. 7
	CBH32	LBK3	32-42	163. 1
	CBH40	LBK4	40-55	181. 0
	CBH52	LBK5	52-75	204. 7
	CBH68	LBK6	68-102	238. 1
	CBH100	LBK6	100-152	273. 9
	CBH150	LBK6	150-202	323. 9
	CBH200	BST	200-310	714. 3
	CBH300	BST	300-410	821. 4
	CBH400	BST	400-510	919. 0
	CBH500	BST	500-610	1023. 9
	EWN20	CK1	20-36	123. 9
	EWN25	CK2	25-47	131. 0
	EWN32	CK3	32-60	142. 9
	EWN41	CK4	41-74	163. 1
	EWN53	CK5	53-95	178. 6
	EWN68	CK6	68-150	197. 6
	EWN100	CK6	100-203	214. 3
Δακτύλιος εργαλείου διάτρησης Εργαλείο γεώτρησης Clamp 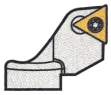 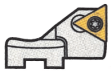 Insert:TP..	EWN1-1		20-25	13. 1
	CBH1-2		25-31	13. 1
	CBH1-3		30-36	13. 1
	CBH2-1		25-33	13. 1
	CBH2-2		32-40	13. 1
	CBH2-3		39-47	13. 1
	CBH3-1		32-42	13. 1
	CBH3-2		41-51	13. 1
	CBH3-3		50-60	13. 1
	CBH4-1		41-54	13. 1
	CBH4-2		50-63	13. 1
	CBH4-3		61-74	13. 1
	CBH5-1		53-70	13. 1
	CBH5-2		65-82	13. 1
	CBH5-3		78-95	13. 1
	CBH6-1		68-100	13. 1
			100-153	13. 1
	CBH6-2		94-126	13. 1
			126-179	13. 1
	CBH6-3		118-150	13. 1
			150-203	13. 1
Εργαλείο διάτρησης BE Boring Tool 	BE09A		M5	16. 7
	BE10. 5A		M5	16. 7
	BE12A		M6	16. 7
	BE14A		M6	16. 7
	BE16A		M6	16. 7
	BE18A		M10	16. 7
	BE20A		M10	16. 7
	BE22A		M10	16. 7
	BE24A		M10	16. 7
	BE26A		M10	16. 7
	BE28A		M10	16. 7
	BE30A		M10	16. 7
	BE32A		M10	19. 0
	BE34A		M10	19. 0
	BE36A		M10	23. 9
	BE38A		M10	23. 9
	BE40A		M10	23. 9
Κάλυμμα EC Conversion Sleeve EC Conversion Sleeve 	EC1608		–	14. 3
	EC1610		–	14. 3
	EC1612		–	14. 3
	EC1614		–	14. 3
Χάλυβα βολφραμίου Βαρετό μπαρ Tungsten Steel Boring Bar 	ST08-W5-100L		M5	59. 6
	ST10-W6-110L		M6	69. 0
	ST12-W6-120L		M6	88. 1
	ST12-W6-150L		M6	107. 1
	ST14-W6-160L		M6	119. 0
	ST16-W10-160L		M10	135. 7
	ST16-W10-180L		M10	150. 0

NBH2084 Εργαλείο διάτρησης (Εύρος διάτρησης:8-280mm)

NBH2084 Boring Tool (Εύρος διάτρησης: 8-280mm)
Fine-Tuning Accuracy 0.01mm

Προσδιορισμός	Εύρος D	Τιμή
Βαρούμενος κάτοχος εργαλείων		
SBJ2008-32	8-11	8. 6
SBJ2010-40	10-13	8. 6
SBJ2012-53	12-17	8. 6
SBJ2016-68	16-21	8. 6
SBJ2016-102	16-21	20. 4
SBJ2020-83	20-130	8. 6
SBJ2020-125	20-130	20. 4
SBJ2020-150	20-130	23. 9
SBJ2020-200	20-130	28. 6
SBJ2025-96	25-135	8. 6
SBJ2025-144	25-135	20. 4
SBJ2025-150	25-135	23. 9
SBJ2025-200	25-135	28. 6
SBJ2030-115	30-140	8. 6
SBJ2030-173	30-140	23. 9
SBJ2030-200	30-140	28. 6
SBJ2020-L	120-280	8. 6
SBJ2020-150L	120-400	23. 9
Ρυθμίστε το εργαλείο διάτρησης		
NBH2084 Boring head	8-280	138. 1
R8-NBH2084-8P	8-280	233. 3
NT30-NBH2084-8P	8-280	233. 3
NT40-NBH2084-8P	8-280	233. 3
NT50-NBH2084-8P	8-280	309. 6
BT40-NBH2084-8P	8-280	233. 3
BT50-NBH2084-8P	8-280	273. 9
SK40-NBH2084-8P	8-280	278. 6
SK50-NBH2084-8P	8-280	309. 6

Εργαλείο διάτρησης NBJ16 (Εύρος διάτρησης:8-50mm)

NBJ16 Boring Tool (Εύρος διάτρησης: 8-50mm)
Fine-Tuning Accuracy 0.01mm

Προσδιορισμός	Εύρος D	Τιμή
Βαρούμενος κάτοχος εργαλείων		
SBJ1606-24	6-9	8. 6
SBJ1608-32	8-11	8. 6
SBJ1610-40	10-13	8. 6
SBJ1612-53	12-15	8. 6
SBJ1614-60	14-17	8. 6
SBJ1616-68	16-21	8. 6
SBJ1620-83	20-26	8. 6
SBJ1620-150L	20-26	23. 9
SBJ1620-200L	20-26	28. 6
SBJ1625-90	25-31	8. 6
SBJ1625-150L	25-31	23. 9
SBJ1625-200L	25-31	28. 6
SBJ1630-90	30-36	8. 6
SBJ1630-150L	30-36	23. 9
SBJ1630-200L	30-36	28. 6
SBJ1635-90	35-41	8. 6
SBJ1635-150L	35-41	23. 9
SBJ1635-200L	35-41	28. 6
SBJ1640-90	40-46	8. 6
SBJ1640-150L	40-46	23. 9
SBJ1640-200L	40-46	28. 6
SBJ1645-90	45-51	8. 6
SBJ1645-150L	45-51	23. 9
SBJ1645-200L	45-51	28. 6
Ρυθμίστε το εργαλείο διάτρησης		
NBJ16 Boring head	8-50	138. 1
NT40-SBJ16-55-12P	8-50	233. 3
NT50-SBJ16-65-12P	8-50	233. 3
BT30-SBJ16-55-12P	8-50	233. 3
BT40-SBJ16-55-12P	8-50	309. 6
BT50-SBJ16-65-12P	8-50	233. 3
SK30-SBJ16-60-12P	8-50	273. 9
SK40-SBJ16-60-12P	8-50	278. 6
SK50-SBJ16-65-12P	8-50	309. 6

HBOR Fine-Tuning Boring Κόφτης (Ακρίβεια ακριβείας 0.002mm)

HBOR Fine-Tuning Boring Cutter (Fine-Tuning Accuracy 0.002mm)

Προσδιορισμός	Εύρος D	Τιμή
HBOR25 Boring Cutter		
HBOR25M (29-38) Boring head	29-38	666. 7
HBOR25M (29-38) Back Boring	29-38	666. 7
BT30-HBOR25P ToolHolder		857. 1
BT40-HBOR25P ToolHolder		857. 1
SK30-HBOR25P ToolHolder		857. 1
SK40-HBOR25P ToolHolder		857. 1
HSK63A-HBOR25P ToolHolder		976. 1
CA0602-09T Carbide Boring	2-3. 2	59. 6
CA0603-16T Carbide Boring	3-4. 2	59. 6
CA0604-22T Carbide Boring	4-5. 2	59. 6
CA0605-27T Carbide Boring	5-6. 2	59. 6
CA0606-32T Carbide Boring	6-7. 2	59. 6
CB06050-21 (Carbide ToolHolder CC03)	5-6	123. 9
CB06055-26 (Carbide ToolHolder CC03)	5. 5-6. 5	123. 9
CB06060-26 (Carbide ToolHolder CC03)	6-7	123. 9
CB06065-31 (Carbide ToolHolder CC03)	6. 5-7. 5	123. 9
CB06070-31 (Carbide ToolHolder CC04)	7-8	123. 9
HBOR32 Boring Cutter		
HBOR32M (36-52) Boring head	36-52	800
HBOR32M (36-52) Back Boring	36-52	800
HBOR40 Boring Cutter		
HBOR40M (44-68) Boring head	44-68	833. 3
HBOR40M (44-68) Back Boring	44-68	833. 3
HBOR50 Ρυθμίστε το εργαλείο διάτρησης		
HBOR50BM (57-90) Boring head	57-90	742. 9
HBOR50BM (57-90) Back Boring	57-90	742. 9
BT30-HBOR50 (06-90) ToolHolder	6-90	857. 1
BT30-HBOR50 (06-90) -14P	6-90	1190. 4
BT40-HBOR50 (06-90) ToolHolder	6-90	857. 1
BT40-HBOR50 (06-90) -14P	6-90	1190. 4
BT50-HBOR50 (06-90) ToolHolder	6-90	904. 7
BT50-HBOR50 (06-90) -14P	6-90	1273. 9
SK30-HBOR50 (06-90) -14P	6-90	1273. 9
SK40-HBOR50 (06-90) -14P	6-90	1273. 9
SK50-HBOR50 (06-90) ToolHolder	6-90	904. 7
SK50-HBOR50 (06-90) -14P	6-90	1273. 9
HSK63A-HBOR50 (6-90) -14P	6-90	1309. 6
HBOR63 Ρυθμίστε το εργαλείο διάτρησης		
HBOR63BM (70-110) Boring head	70-110	804. 7
HBOR63BM (110-150) Boring head	110-150	804. 7
HBOR63BM (70-110) Back Boring	70-110	804. 7
HBOR63BM (110-150) Back Boring	110-150	804. 7
NT40-HBOR63 ToolHolder	6-150	1071. 4
NT40-HBOR63 (6-150) -15P	6-150	1381
NT50-HBOR63 ToolHolder	6-150	1119
NT50-HBOR63 (6-150) -15P	6-150	1428. 6
BT40-HBOR63 ToolHolder	6-150	1071. 4
BT40-HBOR63 (6-150) 15P	6-150	1381
BT50-HBOR63 ToolHolder	6-150	1119
BT50-HBOR63 (6-150) 15P	6-150	1428. 6
SK40-HBOR63 (6-150) 15P	6-150	1381
SK50-HBOR63 (6-150) 15P	6-150	1428. 6
HSK63A-HBOR63 (6-150) 15P	6-150	1452. 4
Boring Accessories		
Boring Accessories		
BR1606-21 (WBGT0601. . L)	6-9	23. 9
BR1608-28 (TBGT0601. . L)	8-11	23. 9
BR1610-35 (TBGT0601. . L)	10-13	23. 9
BR1612-42 (TP. . 09. . L)	12-15	23. 9
BR1614-50 (TP. . 09. . L)	14-17	23. 9
BR1616-60 (TP. . 09. . L)	16-20	23. 9
BR1620-65 (TP. . 11. . L)	20-24	23. 9
BR1624-68 (TP. . 11. . L)	24-28	23. 9
BM5		35. 7
SRTP2938 (TP. . 09. . L)	28-38	35. 7
SRTP3652 (TP. . 09. . L)	36-52	35. 7
SRTP4468 (TP. . 09. . L)	44-68	41. 7
BM8		9. 6
SRTP70110 (TP. . 11. . L)	70-110	47. 6
SRTP110150 (TP. . 11. . L)	110-150	47. 6

Στην παραπάνω τιμή δεν περιλαμβάνεται φόρος, φόρος και τέλος.
Εγχώριο δολάριο δολάριο Τιμή συναλλαγής στην Κίνα.
Εάν έχετε οποιεσδήποτε ερωτήσεις, παρακαλώ στείλτε email: eva@mzgtool.cn

BSA Α κ α τέργαστος κοπτήρας

BSA Rough Boring Cutter

Προσδιορισμός	Τιμή
BT40-BSA25-120	47. 6
BT40-BSA30-150	47. 6
BT40-BSA38-165	50. 0
BT40-BSA42-165	50. 0
BT40-BSA50-165	53. 6
BT40-BSA62-180	63. 1
BT40-BSA72-180	71. 4
BT40-BSA90-180	89. 3
BT50-BSA25-135	81. 0
BT50-BSA30-165	81. 0
BT50-BSA38-180	83. 3
BT50-BSA42-210	83. 3
BT50-BSA50-180	86. 9
BT50-BSA50-240	92. 9
BT50-BSA62-195	95. 3
BT50-BSA62-270	107. 1
BT50-BSA72-195	95. 3
BT50-BSA72-285	131. 0
BT50-BSA90-210	164. 3
BT50-BSA90-300	208. 3
BT50-BSA105-195	297. 6
BT50-BSA105-285	381. 0

BSA Α κ α τέργαστος κοπτήρας

BSA Rough Boring Cutter

Προσδιορισμός	Τιμή
BSA30-42-LBK2	27. 4
BSA38-52-LBK3	28. 6
BSA50-65-LBK4	33. 3
BSA62-90-LBK5	41. 7
BSA72-110-LBK6	51. 1

BSB Α κ α τέργαστος κοπτήρας

BSB Rough Boring Cutter

Προσδιορισμός	Τιμή
BT40-BSB25-120	47. 6
BT40-BSB38-150	47. 6
BT40-BSB50-165	53. 6
BT40-BSB62-180	62. 6
BT40-BSB72-165	71. 4
BT40-BSB90-180	89. 3
BT50-BSB25-135	80. 4
BT50-BSB38-180	81. 9
BT50-BSB50-180	86. 4
BT50-BSB50-240	92. 4
BT50-BSB62-195	95. 3
BT50-BSB62-270	107. 1
BT50-BSB72-195	104. 3
BT50-BSB72-285	140. 0
BT50-BSB90-210	163. 9
BT50-BSB90-300	208. 3
BT50-BSB105-195	297. 9
BT50-BSB105-285	383. 1

BSB-LBK Α κ α τέργαστος κοπτήρας

BSB-LBK Rough Boring Cutter

Προσδιορισμός	Τιμή
BSB25-52-LBK2	27. 4
BSB38-70-LBK3	28. 6
BSB50-90-LBK4	32. 9
BSB62-90-LBK5	41. 7
BSB72-135-LBK6	59. 6

Ακατέργαστος κοπτήρας Holder

Rough Boring Cutter Holder

TBS9..-L 90°

Προσδιορισμός		Τιμή
TBS910-36-L	TP09	11. 9
TBS910-45-L	TP09	11. 9
TBS913-48-L	TP11	11. 9
TBS913-65-L	TP11	11. 9
TBS916-60-L	TP11	11. 9
TBS916-80-L	TP11	11. 9
TBS919-70-L	TC16	19. 0
TBS919-90-L	TC16	19. 0
TBS919-85-L	TC16	19. 0
TBS919-105-L	TC16	23. 9
TBS925-100-L	TC16	31. 0
TBS925-135-L	TC16	38. 1

90° TBS9..-R

Προσδιορισμός		Τιμή
TBS910-36-R	TP09	11. 9
TBS910-45-R	TP09	11. 9
TBS913-48-R	TP11	11. 9
TBS913-65-R	TP11	11. 9
TBS916-60-R	TP11	11. 9
TBS916-80-R	TP11	11. 9
TBS919-70-R	TC16	19. 0
TBS919-90-R	TC16	19. 0
TBS919-85-R	TC16	19. 0
TBS919-105-R	TC16	23. 9
TBS925-100-R	TC16	31. 0
TBS925-135-R	TC16	38. 1

CBS9..-L 90°

Προσδιορισμός		Τιμή
CBS908-23-L	CC06	11. 9
CBS908-30-L	CC06	11. 9
CBS910-36-L	CC06	11. 9
CBS910-45-L	CC06	11. 9
CBS913-48-L	CC09	11. 9
CBS913-65-L	CC09	11. 9
CBS916-60-L	CC09	11. 9
CBS916-80-L	CC09	11. 9
CBS919-70-L	CC12	19. 0
CBS919-90-L	CC12	19. 0
CBS919-85-L	CC12	19. 0
CBS919-105-L	CC12	23. 9
CBS925-100-L	CC12	31. 0
CBS925-135-L	CC12	38. 1

90° CBS9..-L

Προσδιορισμός		Τιμή
CBS908-23-R	CC06	11. 9
CBS908-30-R	CC06	11. 9
CBS910-36-R	CC06	11. 9
CBS910-45-R	CC06	11. 9
CBS913-48-R	CC09	11. 9
CBS913-65-R	CC09	11. 9
CBS916-60-R	CC09	11. 9
CBS916-80-R	CC09	11. 9
CBS919-70-R	CC12	19. 0
CBS919-90-R	CC12	19. 0
CBS919-85-R	CC12	19. 0
CBS919-105-R	CC12	23. 9
CBS925-100-R	CC12	31. 0
CBS925-135-R	CC12	38. 1

TBS4.. 45°

Προσδιορισμός		Τιμή
TBS410-45	TP09	11. 9
TBS410-50	TP09	11. 9
TBS413-60	TP11	11. 9
TBS416-75	TP11	11. 9
TBS419-90	TC16	19. 0
TBS419-115	TC16	19. 0
TBS425-130	TC16	38. 1

CBS4.. 45°

Προσδιορισμός		Τιμή
CBS408-30	CC06	11. 9
CBS408-35	CC06	11. 9
CBS410-45	CC06	11. 9
CBS410-50	CC06	11. 9
CBS413-60	CC09	11. 9
CBS416-75	CC09	11. 9
CBS419-115	CC12	19. 0
CBS425-130	CC12	38. 1

Κάτοχος εργαλείων BST / NBH

BST /NBH Toolholder

Προσδιορισμός	Τιμή
BT30-NBH2084	35. 7
BT40-NBH2084	28. 6
BT50-NBH2084	59. 6
NT30-NBH2084	35. 7
NT40-NBH2084	35. 7
NT50-NBH2084	71. 4
SK40-NBH2084	35. 7
SK50-NBH2084	71. 4
BBT40-NBH2084	154. 7
BBT50-NBH2084	214. 3
CAT40-NBH2084	46. 4
CAT50-NBH2084	92. 9
HSK63A-NBH2084	154. 7
HSK100A-NBH2084	214. 3
ISO40-NBH2084	46. 4
ISO50-NBH2084	92. 9
C20-NBH2084	61. 9
MT3-NBH2084	42. 9
MT4-NBH2084	42. 9
MT5-NBH2084	52. 4
MT6-NBH2084	66. 7
MTB3-NBH2084	42. 9
MTB4-NBH2084	42. 9
MTB5-NBH2084	52. 4
MTB6-NBH2084	66. 7
R8-NBH2084	35. 7
BT40-NBH2084-100L	59. 6
BT40-NBH2084-150L	90. 4
BT40-NBH2084-200L	119. 0
BT50-NBH2084-100L	71. 4
BT50-NBH2084-150L	90. 4
BT50-NBH2084-200L	119. 0
BT50-NBH2084-250L	148. 9
BT40-BST-70	66. 7
BT40-BST-100	66. 7
BT40-BST-150	77. 4
BT40-BST-200	85. 7
BT50-BST-100	66. 7
BT50-BST-150	77. 4
BT50-BST-200	83. 3
BT50-BST-250	107. 1
BT50-BST-300	119. 0
BT50-BST-350	134. 6
BT50-BST-400	148. 9
BT50-BST-450	195. 3
BT50-BST-500	238. 1
SK40-BST-100	92. 9
SK40-BST-150	123. 9
SK50-BST-100	92. 9
SK50-BST-150	123. 9
SK50-BST-200	154. 7
SK50-BST-250	185. 7

Επέκταση ράβδου LBK

LBK Extension Rod

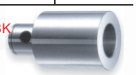

Προσδιορισμός	Τιμή
LBK1-1-30	11. 9
LBK2-2-30	11. 9
LBK3-3-30	14. 3
LBK4-4-45	14. 3
LBK4-4-60	16. 7
LBK5-5-60	19. 0
LBK5-5-90	21. 4
LBK6-6-60	21. 4
LBK6-6-100	21. 4
LBK6-6-120	29. 7

LBK Conversion Sleeve

LBK Conversion Sleeve

Προσδιορισμός	Τιμή
LBK2-1-36	31. 0
LBK3-1-41	31. 0
LBK3-2-37	31. 0
LBK4-1-58	35. 7
LBK4-2-50	35. 7
LBK4-3-50	35. 7
LBK5-1-60	40. 4
LBK5-2-54	40. 4
LBK5-2-74	40. 4
LBK5-3-47	40. 4
LBK5-3-72	40. 4
LBK5-4-42	40. 4
LBK5-4-67	40. 4
LBK6-1-70	46. 4
LBK6-2-63	46. 4
LBK6-2-93	56. 0
LBK6-3-56	46. 4
LBK6-3-96	56. 0
LBK6-4-51	46. 4
LBK6-4-101	56. 0
LBK6-5-41	46. 4
LBK6-5-91	56. 0

Κάτοχος εργαλείων LBK

LBK Toolholder

Προσδιορισμός	Τιμή
BT30-LBK1-55	21. 0
BT30-LBK1-70	21. 0
BT30-LBK2-80	21. 0
BT30-LBK3-80	21. 0
BT30-LBK4-70	21. 0
BT30-LBK5-70	21. 0
BT30-LBK6-60	21. 0
BT40-LBK1-75	21. 0
BT40-LBK1-105	21. 0
BT40-LBK1-130	28. 3
BT40-LBK1-165	35. 7
BT40-LBK1-195	59. 6
BT40-LBK2-85	21. 0
BT40-LBK2-115	21. 0
BT40-LBK2-130	28. 3
BT40-LBK2-165	35. 7
BT40-LBK2-200	59. 6
BT40-LBK3-95	21. 0
BT40-LBK3-125	28. 3
BT40-LBK3-165	35. 7
BT40-LBK3-210	59. 6
BT40-LBK4-85	21. 0
BT40-LBK4-115	21. 0
BT40-LBK4-130	28. 3
BT40-LBK4-150	28. 3
BT40-LBK4-175	35. 7
BT40-LBK4-220	59. 6
BT40-LBK5-75	21. 0
BT40-LBK5-125	28. 3
BT40-LBK5-175	35. 7
BT40-LBK5-235	59. 6
BT40-LBK6-65	21. 0
BT40-LBK6-115	21. 0
BT40-LBK6-150	28. 3
BT40-LBK6-165	35. 7
BT40-LBK6-240	59. 6
BT50-LBK1-115	53. 6
BT50-LBK1-145	59. 6
BT50-LBK1-200	80. 4
BT50-LBK2-110	53. 6
BT50-LBK2-140	59. 6
BT50-LBK2-175	65. 4
BT50-LBK2-235	108. 3
BT50-LBK3-125	53. 6
BT50-LBK3-140	59. 6
BT50-LBK3-155	59. 6
BT50-LBK3-185	65. 4
BT50-LBK3-215	75. 0
BT50-LBK3-255	91. 7
BT50-LBK3-290	108. 3
BT50-LBK3-300	108. 3
BT50-LBK3-350	148. 9
BT50-LBK4-115	53. 6
BT50-LBK4-145	59. 6
BT50-LBK4-160	65. 4
BT50-LBK4-205	75. 0
BT50-LBK4-255	91. 7
BT50-LBK4-305	108. 3
BT50-LBK4-350	148. 9
BT50-LBK5-105	53. 6
BT50-LBK5-180	65. 4
BT50-LBK5-240	75. 0
BT50-LBK5-300	108. 3
BT50-LBK5-350	148. 9
BT50-LBK6-95	53. 6
BT50-LBK6-155	65. 4
BT50-LBK6-170	65. 4
BT50-LBK6-230	75. 0
BT50-LBK6-290	108. 3
BT50-LBK6-350	148. 9
HSK63A-LBK1-105	148. 9
HSK63A-LBK2-115	148. 9
HSK63A-LBK3-125	148. 9
HSK63A-LBK4-115	148. 9
HSK63A-LBK5-125	148. 9
HSK63A-LBK6-115	148. 9

Κάτοχος εργαλείων CK

CK Toolholder

Προσδιορισμός	Τιμή
BT30-CK1-55	35. 7
BT30-CK1-70	35. 7
BT30-CK2-80	35. 7
BT30-CK3-80	35. 7
BT30-CK4-70	35. 7
BT30-CK5-70	35. 7
BT30-CK6-60	35. 7
BT40-CK1-75	35. 7
BT40-CK1-105	35. 7
BT40-CK1-130	44. 7
BT40-CK2-75	35. 7
BT40-CK2-115	35. 7
BT40-CK2-130	44. 7
BT40-CK3-80	35. 7
BT40-CK3-100	35. 7
BT40-CK3-135	44. 7
BT40-CK3-155	44. 7
BT40-CK4-75	35. 7
BT40-CK4-100	35. 7
BT40-CK4-150	44. 7
BT40-CK4-170	53. 6
BT40-CK5-60	35. 7
BT40-CK5-100	35. 7
BT40-CK5-150	44. 7
BT40-CK6-65	35. 7
BT40-CK6-100	35. 7
BT40-CK6-150	44. 7
BT50-CK1-115	75. 0
BT50-CK1-145	82. 1
BT50-CK1-200	95. 3
BT50-CK2-105	75. 0
BT50-CK2-135	82. 1
BT50-CK2-165	78. 6
BT50-CK2-235	95. 3
BT50-CK3-110	75. 0
BT50-CK3-140	82. 1
BT50-CK3-175	78. 6
BT50-CK3-290	140. 7
BT50-CK3-300	140. 7
BT50-CK3-350	189. 3
BT50-CK4-100	75. 0
BT50-CK4-160	78. 6
BT50-CK4-205	101. 0
BT50-CK4-270	140. 7
BT50-CK4-300	140. 7
BT50-CK4-350	189. 3
BT50-CK5-90	75. 0
BT50-CK5-165	78. 6
BT50-CK5-210	101. 0
BT50-CK5-270	140. 7
BT50-CK5-300	140. 7
BT50-CK5-350	189. 3
BT50-CK6-95	75. 0
BT50-CK6-155	78. 6
BT50-CK6-215	101. 0
BT50-CK6-250	140. 7
BT50-CK6-300	140. 7
BT50-CK6-350	189. 3

CK Extension Rod

CK Extension Rod

Προσδιορισμός	Τιμή
CK1-1-30	29. 7
CK2-2-30	29. 7
CK3-3-30	29. 7
CK4-4-45	35. 7
CK4-4-60	35. 7
CK5-5-60	38. 9
CK5-5-90	44. 7
CK6-6-60	38. 9
CK6-6-100	44. 7
CK6-6-120	59. 6

Στην παραπάνω τιμή δεν περιλαμβάνεται φόρος, φόρος και τέλος.
Εγχώριο δολάριο δολάριο Τιμή συναλλαγής στην Κίνα.
Ε άν έχετε οποιεσδήποτε ερωτήσεις, παρακαλώ στείλτε email: eva@mzgtool.cn

CNC Tool Holder

Συναγερμός ER Collet

ER Collet Toolholder

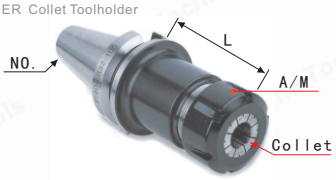

Προσδιορισμός NO. xColletxA/MxL	Τιμή USD
BT30-ER11-70	16.0
BT30-ER11-100	16.0
BT30-ER16-70	18.6
BT30-ER16-100	18.6
BT30-ER16-150	19.7
BT30-ER20-70	18.6
BT30-ER20-100	18.6
BT30-ER20-150	19.7
BT30-ER25-70	18.6
BT30-ER25-100	18.6
BT30-ER25-150	19.7
BT30-ER32-70	18.6
BT30-ER32-100	18.6
BT30-ER32-150	19.7
BT30-ER40-80	17.1
BT30-ER40-100	17.1
BT40-ER11-70	21.1
BT40-ER11-100	21.1
BT40-ER16-70	21.1
BT40-ER16-100	21.1
BT40-ER16-150	22.4
BT40-ER16-200	37.1
BT40-ER20-70	21.1
BT40-ER20-100	21.1
BT40-ER20-150	22.4
BT40-ER20-200	37.1
BT40-ER25-70	21.1
BT40-ER25-100	21.1
BT40-ER25-150	22.4
BT40-ER25-200	37.1
BT40-ER32-70	21.1
BT40-ER32-100	21.1
BT40-ER32-150	22.4
BT40-ER32-200	37.1
BT40-ER32-250	50.3
BT40-ER32-300	74.0
BT40-ER40-80	19.7
BT40-ER40-100	19.7
BT40-ER40-150	23.9
BT40-ER40-200	39.7
BT50-ER16-100	39.7
BT50-ER16-150	50.3
BT50-ER16-200	63.6
BT50-ER20-100	39.7
BT50-ER20-150	50.3
BT50-ER20-200	61.0
BT50-ER20-250	81.9
BT50-ER20-300	100.4
BT50-ER25-70	39.7
BT50-ER25-100	39.7
BT50-ER25-150	50.3
BT50-ER25-200	61.0
BT50-ER25-250	84.7
BT50-ER25-300	100.4
BT50-ER32-70	39.7
BT50-ER32-100	39.7
BT50-ER32-150	50.3
BT50-ER32-200	61.0
BT50-ER32-250	81.9
BT50-ER32-300	97.9
BT50-ER32-350	126.9
BT50-ER32-400	158.9
BT50-ER40-100	42.4
BT50-ER40-150	52.9
BT50-ER40-200	63.6
BT50-ER40-250	87.4
BT50-ER40-300	105.7
BT50-ER40-350	129.6
BT50-ER40-400	158.9
BT50-ER50-100	74.0
BT50-ER50-150	81.9
BT50-ER50-200	92.6
BT50-ER50-250	121.7
BT50-ER50-300	158.9

Προσδιορισμός NO. xColletxA/MxL	Τιμή USD
R8-ER25	17.1
R8-ER32	17.1
R8-ER40	19.7
MTB3-ER20	16.0
MTB3-ER25	16.0
MTB3-ER32	17.1
MTB4-ER25	17.1
MTB4-ER32	18.6
MTB4-ER40	22.4
MTB5-ER40	26.4
NT30-ER25	17.1
NT30-ER32	17.1
NT30-ER40	19.7
NT40-ER25	17.1
NT40-ER32	17.1
NT40-ER40	19.7
ISO20-ER16-35MS	40.4
ISO25-ER20-35MS	40.4
ISO30-ER32-42	27.4
ISO30-ER32-60	27.4
HSK32E-ER16-050MS	82.1
HSK32E-ER20-050MS	82.1
HSK32E-ER20-060MS	82.1
HSK32E-ER25-060MS	82.1
BT30-GER16-70	21.4
BT30-GER16-100	21.4
BT30-GER20-70	21.4
BT30-GER20-100	21.4
BT30-GER25-70	21.4
BT30-GER25-100	21.4
BT40-GER16-70	21.4
BT40-GER16-100	21.4
BT40-GER20-70	23.9
BT40-GER20-100	23.9
BT40-GER25-70	23.9
BT40-GER25-100	23.9
BT40-GER32-70	23.9
BT40-GER32-100	23.9

Εργαλείο επέκτασης ER Collet

ER Collet Extension Toolholder

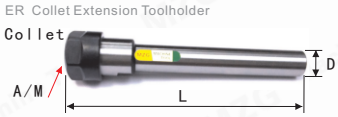

Προσδιορισμός DxColletxA/MxL	Τιμή USD
C10-ER8-100	9.3
C10-ER8-150	10.4
C12-ER8-100	9.3
C12-ER8-150	10.4
C12-ER11-100	6.7
C12-ER11-150	6.7
C16-ER11-100	6.7
C16-ER11-150	6.7
C16-ER16-100	6.7
C16-ER16-150	6.7
C16-ER16-200	11.9
C16-ER16-250	16.0
C16-ER20-100	6.7
C16-ER20-150	6.7
C16-ER20-200	11.9
C20-ER20-100	6.7
C20-ER20-150	6.7
C20-ER20-200	11.9
C20-ER20-250	16.0
C20-ER16-100	6.7
C20-ER16-150	6.7
C20-ER16-200	11.9
C20-ER16-250	16.0
C20-ER11-100	9.3
C20-ER11-150	9.3
C20-ER25-100	10.4
C20-ER25-150	10.4
C25-ER16-100	6.7
C25-ER16-150	6.7
C25-ER16-200	11.9
C25-ER16-250	17.1
C25-ER20-100	6.7
C25-ER20-150	6.7
C25-ER20-200	11.9
C25-ER25-100	10.4
C25-ER25-150	11.9
C25-ER25-200	17.1
C25-ER25-250	19.7
C25-ER32-100	14.6
C25-ER32-150	17.1
C32-ER32-100	14.6
C32-ER32-150	17.1
C32-ER32-200	18.6
C32-ER32-250	22.4
C40-ER40-100	19.7
C40-ER32-100	17.1
C32-ER40-100	18.6

ER Collet επέκτασης

ER Extension Collet

Προσδιορισμός Collet	Ακρίβεια 0.01mm	Ακρίβεια 0.008mm	Ακρίβεια 0.005mm
ER8	3.1	–	–
ER11	1.7	2.2	5.3
ER16	1.7	2.2	5.3
ER20	1.7	2.2	5.3
ER25	1.9	2.2	5.3
ER32	2.6	2.8	6.7
ER40	4.0	–	6.7
ER50	11.9	–	–

ER κλειδί / καρύδια

ER Wrench / Nuts

Προσδιορισμός Collet	Wrench	Nut
ER8A/M	2.6	4.0
ER11A/M	1.4	1.7
ER16A/M	1.7	1.7
ER20A/M	1.7	1.7
ER25UM	2.6	2.6
ER32UM	3.1	3.1
ER40UM	4.0	4.0
ER50UM		15.3

Φορέας εργαλείων φρεζαρίσματος FMB Inch

FMB Inch Face Milling Tool Holder

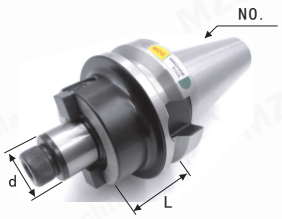

Προσδιορισμός NO. xdxL	Τιμή USD
R8-FMA25.4	17.1
R8-FMA31.75	17.1
C20-FMB25.4	17.1
NT50-FMA31.75-75	43.6
NT50-FMA38.1-75	43.6
NT50-FMA47.625-75	92.6
NT50-FMA50.8-75	55.4
BT40-FMA25.4-60	17.1
BT40-FMA25.4-100	19.7
BT40-FMA31.75-60	18.6
BT40-FMA31.75-100	19.7
BT40-FMA38.1-60	19.7
BT40-FMA38.1-100	21.1
BT50-FMA25.4-60	42.4
BT50-FMA25.4-100	42.4
BT50-FMA25.4-150	52.9
BT50-FMA25.4-200	63.6
BT50-FMA25.4-250	84.7
BT50-FMA25.4-300	111.1
BT50-FMA31.75-60	43.6
BT50-FMA31.75-100	43.6
BT50-FMA31.75-150	56.9
BT50-FMA31.75-200	67.4
BT50-FMA31.75-250	87.4
BT50-FMA31.75-300	119.0
BT50-FMA38.1-60	42.4
BT50-FMA38.1-100	45.0
BT50-FMA38.1-150	59.6
BT50-FMA47.625-75	84.7
BT50-FMA47.625-150	145.4
BT50-FMA47.625-200	198.3
BT50-FMA50.8-75	55.4
BT50-FMA50.8-100	68.9
BT50-FMA50.8-150	79.3

FMB μετρικό εργαλείο φρεζαρίσματος προσώπου

FMB Metric Face Milling Tool Holder

Προσδιορισμός NO. xdxL	Τιμή USD
BT30-FMB22-45	14.6
BT30-FMB22-60	14.6
BT30-FMB22-100	18.6
BT30-FMB27-45	14.6
BT30-FMB27-60	14.6
BT30-FMB27-100	18.6
BT30-FMB32-45	16.0
BT30-FMB32-60	16.0
BT40-FMB22-45	17.1
BT40-FMB22-60	17.1
BT40-FMB22-100	18.6
BT40-FMB22-150	22.4
BT40-FMB22-200	37.1
BT40-FMB22-250	47.6
BT40-FMB22-300	61.0
BT40-FMB22-350	74.0
BT40-FMB27-45	17.1
BT40-FMB27-60	17.1
BT40-FMB27-100	18.6
BT40-FMB27-150	23.9
BT40-FMB32-60	17.1
BT40-FMB32-100	17.1
BT40-FMB32-150	23.9
BT40-FMB40-60	19.7
BT40-FMB40-100	21.1
BT40-FMB40-150	26.4
BT50-FMB22-60	39.7
BT50-FMB22-100	39.7
BT50-FMB22-150	50.3
BT50-FMB22-200	61.0
BT50-FMB22-250	81.9
BT50-FMB22-300	100.4
BT50-FMB22-350	119.0
BT50-FMB22-400	132.4
BT50-FMB22-450	153.3
BT50-FMB22-500	185.3
BT50-FMB22-550	211.7
BT50-FMB22-600	238.1
BT50-FMB27-60	39.7
BT50-FMB27-100	39.7
BT50-FMB27-150	52.9
BT50-FMB27-200	63.6
BT50-FMB27-250	84.7
BT50-FMB27-300	103.1
BT50-FMB27-350	119.0
BT50-FMB27-400	145.4
BT50-FMB32-60	42.4
BT50-FMB32-100	45.0
BT50-FMB32-150	56.9
BT50-FMB32-200	67.4
BT50-FMB32-250	87.4
BT50-FMB32-300	119.0
BT50-FMB40-60	42.4
BT50-FMB40-100	45.0
BT50-FMB40-150	58.1
BT50-FMB40-200	68.9
BT50-FMB40-250	90.0
BT50-FMB40-300	119.0
BT50-FMB60-75	84.7
BT50-FMB60-150	145.4
R8-FMB22	16.0
R8-FMB27	16.0
R8-FMB32	17.1
R8-FMB40	19.7
C20-FMB22	16.0
C20-FMB27	16.0
C20-FMB32	17.1
C25-FMB22	17.1
C25-FMB27	17.1
C25-FMB32	17.1
C32-FMB22	18.6
C32-FMB27	18.6
C32-FMB32	18.6
MT3-FMB22	17.1
MT3-FMB27	17.1
MT3-FMB32	17.1
MT4-FMB22	19.7
MT4-FMB27	19.7
MT4-FMB32	19.7
NT30-FMB22	18.6
NT30-FMB27	18.6
NT30-FMB32	18.6
NT40-FMB22	18.6
NT40-FMB27	18.6
NT40-FMB32	18.6
NT40-FMB40	21.1
NT50-FMB22	42.4
NT50-FMB27	42.4
NT50-FMB32	42.4
NT50-FMB40-75	43.6
NT50-FMB32-150	52.9
NT50-FMB32-200	63.6
NT50-FMB60-75	92.6

Στην παραπάνω τιμή δεν περιλαμβάνεται φόρος, φόρος και τέλος.
Εγχώριο δολάριο δολάριο Τιμή συναλλαγής στην Κίνα.
Εάν έχετε οποιεσδήποτε ερωτήσεις, παρακαλώ στείλτε email: eva@mzgtool.cn

GSK High Speed και Κάτοχος εργαλείων υψηλής ακρίβειας

GSK High Speed And High Ακρίβεια Toolholder

Προσδιορισμός NO. xColletxL	Τιμή USD
BT30-GSK10-60	20.3
BT30-GSK10-90	20.3
BT30-GSK16-60	20.3
BT30-GSK16-90	20.3
BT40-GSK10-60	23.9
BT40-GSK10-100	23.9
BT40-GSK16-60	23.9
BT40-GSK16-100	23.9
Collet SK10	7.1
Collet SK16	9.0
Bearing Spanner	15.4

MTA/B Morse Taper Toolholder

MTA/B Morse Taper Toolholder

MTA MTB

Προσδιορισμός NO. xMT. . xL	Τιμή USD
BT30-MTA2-75	16.0
BT30-MTA3-75	16.0
BT30-MTA4-75	16.0
BT40-MTA1-120	26.4
BT40-MTA1-45	18.6
BT40-MTA2-120	25.3
BT40-MTA2-60	16.0
BT40-MTA3-135	25.3
BT40-MTA3-75	16.0
BT40-MTA4-165	31.7
BT40-MTA4-90	17.1
BT50-MTA1-120	55.4
BT50-MTA1-45	43.6
BT50-MTA2-135	52.9
BT50-MTA2-60	39.7
BT50-MTA3-150	52.9
BT50-MTA3-75	39.7
BT50-MTA4-180	66.1
BT50-MTA4-90	39.7
BT50-MTA5-105	43.6
BT50-MTA5-210	90.0
NT40-MTA2	18.6
NT40-MTA3	18.6
NT40-MTA4	18.6
NT50-MTA1-45	43.6
NT50-MTA2-60	42.4
NT50-MTA3-75	42.4
NT50-MTA4-90	42.4
NT50-MTA5-105	43.6
BT40-MTB1-120	26.4
BT40-MTB1-45	18.6
BT40-MTB2-120	25.3
BT40-MTB2-60	16.0
BT40-MTB3-135	25.3
BT40-MTB3-75	16.0
BT40-MTB4-165	31.7
BT40-MTB4-90	17.1
BT50-MTB1-120	55.4
BT50-MTB1-45	43.6
BT50-MTB2-135	52.9
BT50-MTB2-60	39.7
BT50-MTB3-150	52.9
BT50-MTB3-75	39.7
BT50-MTB4-180	66.1
BT50-MTB4-90	39.7
BT50-MTB5-105	43.6
BT50-MTB5-210	90.0
NT40-MTB2	18.6
NT40-MTB3	18.6
NT40-MTB4	18.6
NT50-MTB1-45	43.6
NT50-MTB2-60	42.4
NT50-MTB3-75	42.4
NT50-MTB4-90	42.4
NT50-MTB5-105	43.6

C Ισχυρός κάτοχος εργαλείων Collet

C Powerful Collet Toolholder

Προσδιορισμός NO. xColletxL	Τιμή USD
R8-C32	63.6
NT30-C25	63.6
NT30-C32	63.6
NT40-C25	63.6
NT40-C32-105	61.0
MT4-C32	74.0
MT5-C32	100.4
MT6-C32	145.4
MT6-C42	180.0
NT50-C32-105	92.6
NT50-C42-115	119.0
BT30-C20-80	61.0
BT30-C25-80	61.0
BT30-C32-105	61.0
BT40-C20-90	61.0
BT40-C25-90	61.0
BT40-C32-105	55.4
BT40-C42-100	105.7
BT50-C20-105	92.6
BT50-C25-105	92.6
BT50-C32-105	92.6
BT50-C32-135	105.7
BT50-C32-165	119.0
BT50-C32-200	145.4
BT50-C32-250	171.9
BT50-C32-300	224.7
BT50-C42-115	119.0
BT50-C42-135	132.4
BT50-C42-165	145.4
BT50-C42-200	171.9
BT50-C42-250	211.7
BT50-C42-300	259.3
SK50-C32-110	171.9
JT50-C32-110	171.9
Collet C20	3.6
Collet C25	3.6
Collet C32	3.6
Collet C42	7.6
Wrench C20/25/32/42	3.9

Tool Shank of Αυτο-σφίξιμο τσοκ τρυπανιού

Tool Shank Of Self-Tightening Drill Chuck

Προσδιορισμός NO. xColletxL	Τιμή USD
APU13 Drill Chuck	23.9
APU16 Drill Chuck	26.4
BT30-APU08-80	37.1
BT30-APU13-100	37.1
BT30-APU16-100	39.7
BT40-APU08-100	37.1
BT40-APU13-100	37.1
BT40-APU16-120	39.7
BT50-APU13-110	58.1
BT50-APU13-180	79.3
BT50-APU16-130	62.1
BT50-APU16-180	84.7
NT30-APU13-100	39.7
NT40-APU13-100	39.7
NT30-APU16-120	42.4
NT40-APU16-120	42.4
Αυτο-σφίξιμο τσοκ τρυπανιού1-13	19.7
Αυτο-σφίξιμο τσοκ τρυπανιού1-16	23.9
C20-APU13	31.7
C20-APU16	34.3
C32-APU13	35.7
R8-APU13	31.7
R8-APU16	34.3
MT3-APU13	30.4
MT4-APU13	30.4
MT3-APU16	33.1
MT4-APU16	33.1
APU Wrench (08/13/16)	1.9

SDC Κάτοχος εργαλείων στήριξης συρραφής

SDC Back-Pull Collet Toolholder

Προσδιορισμός NO. xColletxL	Τιμή USD
BT30-SDC6-90	59.6
BT30-SDC8-90	59.6
BT30-SDC10-90	59.6
BT30-SDC12-90	59.6
BT40-SDC6-90	63.6
BT40-SDC8-90	63.6
BT40-SDC10-90	63.6
BT40-SDC12-90	63.6
BT40-SDC6-120	79.3
BT40-SDC8-120	79.3
BT40-SDC10-120	79.3
BT40-SDC12-120	79.3
COLLET	
Collet SDC06	11.9
Collet SDC08	11.9
Collet SDC10	13.1
Collet SDC12	13.1

Κάτοχος εργαλείων προστασίας στρέψης

Torsional Tapping Protection Toolholder

Προσδιορισμός NO. xColletxL	Τιμή USD
BT50-J4112	119.0
BT50-J4124	132.4
BT40-J4112	79.3
BT40-J4124	92.6
MT3-J4112	74.0
MT4-J4112	79.3
MT5-J4124	100.4
Tap Collets	
GT312 China Standard	16.0
GT312 Japanese Standard	18.6
GT24 China Standard	19.7
GT24 Japanese Standard	22.4

Πλαίσιο εργαλείου πλευρικής άλεσης του πριονιού

Side Milling Tool Holder of Saw Blade

Προσδιορισμός NO. xColletxL	Τιμή USD
BT40-SCA22-90	65.4
BT40-SCA25.4-90	65.4
BT40-SCA25.4-120	83.3
BT40-SCA27-90	65.4
BT40-SCA32-90	65.4

Δοκιμαστική ράβδο άξονα εργαλειομηχανών

Machine Tool Spindle Test Rod

Προσδιορισμός NO. xL	Τιμή USD
BT30	92.9
BT40	92.9
BT50	131.0

Υποστήριξη SLN Side Fixed Toolholder

SLN Side Fixed Type Toolholder

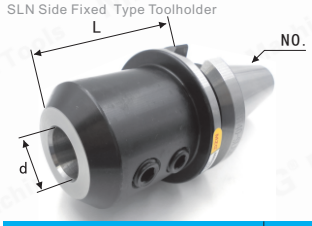

Προσδιορισμός NO. xdxL	Τιμή USD
BT30-SLN12	16.0
BT30-SLN16	16.0
BT30-SLN20	16.0
BT30-SLN25	16.0
BT30-SLN32	16.0
BT40-SLN06-75	21.1
BT40-SLN08-75	21.1
BT40-SLN10-75	21.1
BT40-SLN12-75	17.1
BT40-SLN16-75	17.1
BT40-SLN20-75	17.1
BT40-SLN20-150	25.3
BT40-SLN25-100	17.1
BT40-SLN25-150	25.3
BT40-SLN32-100	17.1
BT40-SLN32-150	25.3
BT40-SLN40-100	19.7
BT50-SLN06-105	46.1
BT50-SLN08-105	46.1
BT50-SLN10-105	46.1
BT50-SLN12-105	39.7
BT50-SLN16-105	39.7
BT50-SLN20-105	39.7
BT50-SLN25-105	39.7
BT50-SLN32-105	39.7
BT50-SLN40-105	42.4
BT50-SLN40-150	52.9
BT50-SLN40-200	63.6
BT50-SLN40-250	92.6
BT50-SLN40-300	105.7
BT50-SLN50.8-120	55.4
C10-SLN4-100	22.4
C10-SLN4-150	22.4
C10-SLN6-100	22.4
C10-SLN6-150	22.4
C12-SLN4-100	22.4
C12-SLN4-150	22.4
C12-SLN6-100	22.4
C12-SLN6-150	22.4
C12-SLN8-100	22.4
C12-SLN8-150	22.4
C16-SLN10-100	22.4
C16-SLN10-150	22.4
C16-SLN6-100	22.4
C16-SLN6-150	22.4
C16-SLN8-100	22.4
C16-SLN8-150	22.4
C20-SLN10-100	25.3
C20-SLN10-150	25.3
C20-SLN6-100	25.3
C20-SLN6-150	25.3
C20-SLN8-100	25.3
C20-SLN8-150	25.3
NT40-SLN12	19.7
NT40-SLN16	19.7
NT40-SLN25	19.7
NT40-SLN32	19.7
NT50-SLN12	42.4
NT50-SLN16	42.4
NT50-SLN20	42.4
NT50-SLN25	42.4
NT50-SLN32	42.4
NT50-SLN40-105	43.6
NT50-SLN42-105	47.6
NT50-SLN50.8-120	55.4
ISO20-11.3-Probe	40.4
ISO25-11.3-Probe	40.4
ISO25-20-Probe	40.4
HSK32E-11.3Probe	82.1

Αξεσουάρ κατόχου εργαλείων CNC
CNC Tool Holder Accessories

Κρουστικό εργαλείο κοπής εργαλείου CNC
CNC Tool Holder Puller Bolt

Προσδιορισμός	Τιμή USD
BT30-45°	1.4
BT30-60°	1.4
BT30-90°	1.9
BT40-45°	1.4
BT40-45° Μέσω της τρύπας	1.9
BT40-60°	1.9
BT40-90°	1.9
BT50-45°	3.1
BT50-45° Μέσω της τρύπας	3.6
BT50-60°	3.6
BT50-60° Μέσω της τρύπας	3.9
BT50-90°	3.6
DIN69872-30	3.6
DIN69872-40	3.6
DIN69872-50	6.0
ISO7388-30	4.6
ISO7388-40	4.6
ISO7388-50	6.0
JIS6339-30	3.6
JIS6339-40	3.6
JIS6339-50	6.0
MAZAK-BT40	3.6
MAZAK-BT50	6.0

CNC Tool Holder Lockset
CNC Tool Holder Lockset

Προσδιορισμός	Τιμή USD
NBT30	14.3

CNC Tool Holder Lockset
CNC Tool Holder Lockset

Προσδιορισμός	Τιμή USD
ISO20	59.6
ISO25	59.6
HSK25	59.6
HSK32	59.6
HSK40	71.4
HSK50	71.4
HSK63	83.3
HSK100	119.0

CNC Tool Holder Lockset
CNC Tool Holder Lockset

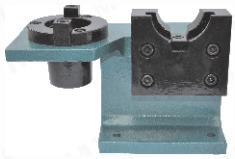

Προσδιορισμός	Τιμή USD
BT30	17.9
BT40	19.0
BT50	38.1

Διαχωριστής αξόνων Z
Z-Axis Setter

Φωτοηλεκτρικός Καντράν

Προσδιορισμός	Τιμή USD
Φωτοηλεκτρικός Z-axis Setter	61.9
Καντράν Z-axis Setter	66.7

CNC Edge Finder
CNC Edge Finder

Συνήθης Αντιμαγνητικός Ceramic Φωτοηλεκτρικός

Προσδιορισμός	Τιμή USD
Συνήθης type	2.4
Αντιμαγνητικός type	3.6
Κεραμικό μαγνήτη type	10.7
Φωτοηλεκτρικός type	13.3

Βίδα καθαρισμού ατράκτου εργαλειομηχανών
Machine Tool Spindle Cleaning Rod

Προσδιορισμός NO.	Τιμή USD
BT30	3.9
BT40	3.9
BT50	5.4

Στην παραπάνω τιμή δεν περιλαμβάνεται φόρος, φόρος και τέλος.
Εγχώριο δολάριο δολάριο Τιμή συναλλαγής στην Κίνα.
Εάν έχετε οποιεσδήποτε ερωτήσεις, παρακαλώ στείλτε email: eva@mzgtool.cn

Προσδιορισμός		1 JAWS	Τιμή	2 JAWS	Τιμή	3 JAWS	Τιμή	4 JAWS	Τιμή
Κοίλο υδραυλικό τσοκ Hollow Hydraulic Chuck	4 inch			SBL-204	435.3	SB-204	435.3	SBS-204	–
	5 inch			SBL-205	435.3	SB-205	435.3	SBS-205	482.9
	6 inch			SBL-206	492.9	SB-206	492.9	SBS-206	561.9
	8 inch			SBL-208	544.0	SB-208	544.0	SBS-208	629.7
	10 inch			SBL-210	697.6	SB-210	697.6	SBS-210	800.0
	12 inch			SBL-212	1190.4	SB-212	1190.4	SBS-212	1326.1
	15 inch			SBL-215	2642.9	SB-215	2642.9	SBS-215	3000.0
Μεγάλο άνοιγμα Κοίλο υδραυλικό τσοκ Large Aperture Hollow Hydraulic Chuck	6 inch			2DTK-206	647.6	3DTK-206	647.6	4DTK-206	714.3
	8 inch			2DTK-208	782.1	3DTK-208	782.1	4DTK-208	869.0
	10 inch			2DTK-210	935.7	3DTK-210	935.7	4DTK-210	1038.1
Μεγάλο Stroke Κοίλο υδραυλικό τσοκ Long Stroke Hollow Hydraulic Chuck	6 inch					3JDB-206	988.1		
	8 inch					3JDB-208	1121.4		
	10 inch					3JDB-210	1258.3		
Κοίλο μισό Πνευματικός τσοκ Hollow Half-Through Pneumatic Chuck	5 inch			SBL-205KQ	595.3	SB-205KQ	547.6	SBS-205KQ	666.7
	6 inch			SBL-206KQ	631.0	SB-206KQ	611.9	SBS-206KQ	714.3
	8 inch			SBL-208KQ	714.3	SB-208KQ	681.0	SBS-208KQ	788.1
	10 inch			SBL-210KQ	785.7	SB-210KQ	750.0	SBS-210KQ	908.6
Στερεό υδραυλικό τσοκ Solid Hydraulic Chuck	4 inch			JNL-04	428.6	JN-04	401.1		
	5 inch			JNL-05	452.4	JN-05	409.6		
	6 inch			JNL-06	500.0	JN-06	459.6		
	8 inch			JNL-08	547.6	JN-08	511.9		
	10 inch			JNL-10	714.3	JN-10	666.7		
	12 inch			JNL-12	1119.0	JN-12	1088.1		
	15 inch			JNL-15		JN-15	2309.6		
Μεγάλο Stroke Στερεό υδραυλικό τσοκ Long Stroke Solid Hydraulic Chuck	5 inch	1L-05	547.6	2L-05	511.9	3L-05	595.3		
	6 inch	1L-06	595.3	2L-06	544.0	3L-06	642.9		
	8 inch	1L-08	619.0	2L-08	542.9	3L-08	666.7		
	10 inch	1L-10	833.3	2L-10	750.0	3L-10	881.0		
Μεγάλο Stroke Κοίλο υδραυλικό τσοκ Long Stroke Hollow Hydraulic Chuck	6 inch					JLS-206	892.9		
	8 inch					JLS-208	940.4		
	10 inch					JLS-210	1038.1		

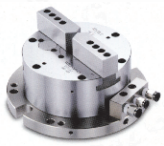

Προσδιορισμός		1 JAWS	Τιμή	2 JAWS	Τιμή	3 JAWS	Τιμή	4 JAWS	Τιμή
Αποζημίωση Στερεό υδραυλικό τσοκ CompenSation Solid Hydraulic Chuck	6 inch	3GB-06	720.3						
	8 inch	3GB-08	839.3						
Κατακόρυφος Κοίλο υδραυλικό τσοκ Vertical Hollow Hydraulic Chuck	5 inch			JYL-05	738.1	JY-05	714.3	JYS-05	833.3
	6 inch			JYL-06	785.7	JY-06	761.9	JYS-06	904.7
	8 inch			JYL-08	928.6	JY-08	904.7	JYS-08	976.1
	10 inch			JYL-10	1023.9	JY-10	988.1	JYS-10	1107.1
Κοίλο μισό Κατακόρυφος πνευματικός τσοκ Hollow Half-Through Vertical Πνευματικός τσοκ	5 inch			SBL-205KQL	714.3	SB-205KQL	690.4	SBS-205KQL	785.7
	6 inch			SBL-206KQL	773.9	SB-206KQL	750.0	SBS-206KQL	857.1
	8 inch			SBL-208KQL	904.7	SB-208KQL	881.0	SBS-208KQL	952.4
	10 inch			SBL-210KQL	976.1	SB-210KQL	952.4	SBS-210KQL	1071.4

Chuck T Block

Chuck T Block

Διαστάσεις	Τιμή USD
5 inch	10.7
6 inch	11.9
8 inch	15.4
10 inch	19.0
12 inch	22.1

Πιάτο στερέωσης τσοκ τσοκ

Chuck Jaw Fixing Plate

Διαστάσεις	Τιμή USD
5 inch	61.9
6 inch	73.9
8 inch	107.1
10 inch	115.4

Στερεό υδραυλικό περιστροφικό κύλινδρο

Solid Hydraulic Rotary Cylinder

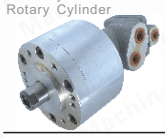

Διαστάσεις	Τιμή USD
5 inch(0815)	109.6
6 inch(1020)	131.0
8/10inch(1225)	150.0
12 inch(1530)	197.6

Κοίλος υδραυλικός περιστροφικός κύλινδρος

Hollow Hydraulic Rotary Cylinder

Διαστάσεις	Τιμή USD
4 inch(428)	261.9
5 inch(1036)	273.9
6 inch(1246)	306.0
8 inch(1552)	357.1
10 inch(1875)	647.6
12 inch(2091)	1309.6

Σύνδεση δίσκου τσοκ

Chuck Connecting Disc

Διαστάσεις	Τιμή USD
4 inch	35.7
5 inch	21.4
6 inch	21.4
8 inch	35.7
10 inch	47.6
12 inch	71.4

Σκληρή σιαγόνα για υδραυλικούς τσοκ

Hard Jaw For Hydraulic Chucks

Διαστάσεις	Τιμή USD
5 inch	102.4
6 inch	119.0
8 inch	131.0
10 inch	163.1
12 inch	204.7
15 inch	369.0

Ανεμιστήρας μαλακής σιαγόνας για υδραυλικούς τσοκ

Fan Soft Jaw For Hydraulic Chucks

Διαστάσεις	Τιμή USD
5 inch	
6 inch	
8 inch	
10 inch	
12 inch	
15 inch	

Μαλακή σιαγόνα για υδραυλικούς τσοκ

Soft Jaw For Hydraulic Chucks

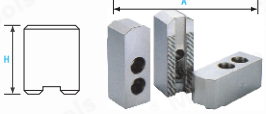

Πρότυπη μαλακή σιαγόνα για υδραυλικούς τσοκς

Standard Soft Jaw For Hydraulic Chucks

Διαστάσεις	a°	H	Τιμή USD
4 inch		23	10.3
5 inch		30	10.3
6 inch	60°	36	11.9
8 inch	90°	38	13.9
10 inch	120°	42	16.1
12 inch		50	27.4
15 inch		62	67.9

a°=120°

5 Μαλακή σιαγόνα για υδραυλικούς τσοκς
5 Inch Soft Jaw For Hydraulic Chucks

Διαστάσεις	H	Τιμή USD
5H40	40	13.6
5H50	50	17.1
5H60	60	20.4
5H70	70	23.9
5H80	80	39.3
5H90	90	45.3
5H100	100	51.1

a°=120°

6 Μαλακή σιαγόνα για υδραυλικούς τσοκς
6 Inch Soft Jaw For Hydraulic Chucks

Διαστάσεις	H	Τιμή USD
6H50	50	17.1
6H60	60	20.4
6H70	70	23.9
6H80	80	28.9
6H90	90	32.4
6H100	100	37.6
6H120	120	51.1
6H130	130	56.0
6H150	150	61.9

a°=120°

8 Μαλακή σιαγόνα για υδραυλικούς τσοκς
8 Inch Soft Jaw For Hydraulic Chucks

Διαστάσεις	H	Τιμή USD
8H40	40	20.4
8H50	50	20.4
8H60	60	23.9
8H70	70	27.4
8H80	80	31.0
8H90	90	35.7
8H100	100	42.9
8H120	120	51.1
8H130	130	54.7
8H140	140	65.4
8H150	150	69.0
8H200	200	135.7

a°=120°

10 Μαλακή σιαγόνα για υδραυλικούς τσοκς
10 Inch Soft Jaw For Hydraulic Chucks

Διαστάσεις	H	Τιμή USD
10H50	50	23.9
10H60	60	27.4
10H70	70	31.0
10H80	80	34.6
10H90	90	41.7
10H100	100	50.0
10H110	110	54.7
10H120	120	59.6
10H130	130	68.1
10H150	150	80.0
10H170	170	102.4
10H180	180	109.6
10H200	200	146.4

a°=120°

12 Μαλακή σιαγόνα για υδραυλικούς τσοκς
12 Inch Soft Jaw For Hydraulic Chucks

Διαστάσεις	H	Τιμή USD
12H60	60	34.6
12H70	70	40.4
12H80	80	47.6
12H90	90	59.6
12H100	100	73.9
12H120	120	80.0
12H150	150	94.0

a°=120°

15 Μαλακή σιαγόνα για υδραυλικούς τσοκς
15 Inch Soft Jaw For Hydraulic Chucks

Διαστάσεις	H	Τιμή USD
15H100	100	154.7
15H120	120	170.3
15H150	150	257.1

Στην παραπάνω τιμή δεν περιλαμβάνεται φόρος, φόρος και τέλος.
Εγχώριο δολάριο δολάριο Τιμή συναλλαγής στην Κίνα.
Εάν έχετε οποιεσδήποτε ερωτήσεις, παρακαλώ στείλτε email: eva@mzgtool.cn

http://www.mzg.tw

Machine Tools Price

E-mail:eva@mzgtool.cn

WeChat Twitter Linkedin Facebook

Σάρωση, επικοινωνήστε μαζί μας

Dongguan Ming Ze Hardware Machinery Co., Ltd.
Operation Center: No.42-1,# Article,Changrong International Machinery Hardnery Hardware Plaza,No.56, Wusha Zhen'anzhong Road,Changan town,Dongguan city,Guangdong Province, China
TEL: +86-013929492387
(Wechat/Facebook/Twitter/Whatsapp/Linkedin)
FAX: +86-769-85359513
Website: http://www. mzg. tw
E-mail: eva@mzgtool. cn